

ΟΑΕΔ

ΣΥΝΟΠΤΙΚΗ ΕΚΘΕΣΗ

ΕΓΓΕΓΡΑΜΜΕΝΟΙ ΣΤΟ ΜΗΤΡΩΟ ΤΟΥ ΟΑΕΔ

ΙΟΥΝΙΟΣ 2018

ΟΡΓΑΝΙΣΜΟΣ ΑΠΑΣΧΟΛΗΣΗΣ
ΕΡΓΑΤΙΚΟΥ ΔΥΝΑΜΙΚΟΥ



ΣΥΝΟΠΤΙΚΗ ΕΚΘΕΣΗ
ΕΓΓΕΓΡΑΜΜΕΝΟΙ ΣΤΟ ΜΗΤΡΩΟ ΤΟΥ ΟΑΕΔ
ΙΟΥΝΙΟΣ 2018

ΠΕΡΙΕΧΟΜΕΝΑ

ΠΕΡΙΕΧΟΜΕΝΑ

ΕΓΓΕΓΡΑΜΜΕΝΟΙ ΣΤΟ ΜΗΤΡΩΟ ΤΟΥ ΟΑΕΔ	
ΙΟΥΝΙΟΣ 2018	
	4
1. Εγγεγραμμένοι στο μητρώο του ΟΑΕΔ	5
2. Εγγεγραμμένοι άνεργοι αναζητούντες εργασία ανά Περιφέρεια	6
3. Μεταβολές στον αριθμό ανέργων αναζητούντων εργασία	8
4. Αριθμός ανέργων αναζητούντων εργασία ανά διάρκεια ανεργίας και Περιφέρεια	11
5. Μεταβολές στον αριθμό ανέργων αναζητούντων εργασία με διάρκεια ανεργίας μεγαλύτερη ή ίση των 12 μηνών ανά Περιφέρεια [μακροχρόνια άνεργοι]	13
6. Μεταβολές στον αριθμό ανέργων αναζητούντων εργασία με διάρκεια ανεργίας μικρότερη των 12 μηνών	16
7. Αριθμός εγγεγραμμένων λοιπών μη αναζητούντων εργασία ανά Περιφέρεια	19
8. Μεταβολές στον αριθμό εγγεγραμμένων λοιπών μη αναζητούντων εργασία	20
9. Εγγεγραμμένοι άνεργοι αναζητούντες εργασία ανά Φύλο και διάρκεια ανεργίας	23
10. Εγγεγραμμένοι άνεργοι αναζητούντες εργασία ανά Ηλικιακή ομάδα και διάρκεια ανεργίας	24
11. Εγγεγραμμένοι άνεργοι αναζητούντες εργασία ανά Εκπαιδευτικό επίπεδο και διάρκεια ανεργίας	26
12. Εγγεγραμμένοι άνεργοι αναζητούντες εργασία ανά Υπηκοότητα και διάρκεια ανεργίας	28
13. Επιδοτούμενοι άνεργοι ανά κατηγορία επιδότησης και ανά Περιφέρεια	29
14. Επιδοτούμενοι άνεργοι και μεταβολές στις κατηγορίες α: κοινοί και λοιπές κατηγορίες επιδοτουμένων και β: εποχικοί τουριστικών επαγγελματιών ανά Περιφέρεια	32

**ΕΓΓΕΓΡΑΜΜΕΝΟΙ ΣΤΟ ΜΗΤΡΩΟ ΤΟΥ ΟΑΕΔ
ΙΟΥΝΙΟΣ 2018**

	Άνεργοι [Αναζητούντες εργασία]	Λοιποί [Μη αναζητούντες εργασία] [1]
Εγγεγραμμένοι >= 12 Μήνες [2]	482.707	43.881
Εγγεγραμμένοι < 12 Μήνες	322.524	74.141
Σύνολο	805.231	118.022

	Κοινοί & Λοιπές Κατηγορίες επιδοτούμενων [3]	Εποχικοί τουριστικών επαγγελματιών [3]	Σύνολο [3]	Δικαιούχοι που πληρώθηκαν και συνεχίζουν να είναι δικαιούχοι [4]	Νέες αιτήσεις ανέργων για επιδότηση [5]
Επιδοτούμενοι	94.371	7.491	101.862	78.686	48.371

*Πίνακας 1: Εγγεγραμμένοι στο μητρώο του ΟΑΕΔ:
Ιούνιος 2018*

ΥΠΟΜΝΗΜΑ

[1] Εγγεγραμμένοι στο μητρώο του ΟΑΕΔ οι οποίοι έχουν δηλώσει ότι δεν αναζητούν εργασία.

[2] Εγγεγραμμένοι στο μητρώο του ΟΑΕΔ με ενεργό δελτίο για συνεχόμενο διάστημα μεγαλύτερο ή ίσο των 12 μηνών.

[3] Αφορά αριθμό δικαιούχων που πληρώθηκαν εντός του αντίστοιχου μήνα.

[4] Σύνολο δικαιούχων επιδότησης που πληρώθηκαν και στο τέλος του μήνα συνεχίζουν να έχουν δικαίωμα επιδότησης.

[5] Σύμφωνα με την ισχύουσα διοικητική διαδικασία, η πρώτη πληρωμή γίνεται 37 ημέρες μετά την εγγραφή του δικαιούχου επιδόματος ανεργίας.

1. Εγγεγραμμένοι στο μητρώο του ΟΑΕΔ

Στον πίνακα 1 εμφανίζονται τα στοιχεία των εγγεγραμμένων στο μητρώο του ΟΑΕΔ για τον μήνα Ιούνιο 2018 στο σύνολο της χώρας. Από τον ανωτέρω πίνακα προκύπτουν τα εξής συμπεράσματα:

- Το σύνολο των ανέργων με κριτήριο την αναζήτηση εργασίας για τον μήνα Ιούνιο 2018 ανήλθε σε 805.231 άτομα. Από αυτά 482.707 (ποσοστό 59,95%) είναι εγγεγραμμένα στο μητρώο του ΟΑΕΔ για χρονικό διάστημα ίσο ή και περισσότερο των 12 μηνών, και 322.524 (ποσοστό 40,05%) είναι εγγεγραμμένα στο μητρώο ανέργων του ΟΑΕΔ για χρονικό διάστημα μικρότερο των 12 μηνών.
- Το σύνολο των λοιπών (μη αναζητούντων εργασία) για τον μήνα Ιούνιο 2018 ανήλθε σε 118.022 άτομα όπου 43.881 (ποσοστό 37,18%) είναι εγγεγραμμένα στο μητρώο του ΟΑΕΔ για χρονικό διάστημα ίσο ή και περισσότερο των 12 μηνών, και 74.141 (ποσοστό 62,82%) εγγεγραμμένα για χρονικό διάστημα μικρότερο των 12 μηνών.
- Το σύνολο των επιδοτούμενων ανέργων (αφορά τον αριθμό των δικαιούχων που πληρώθηκαν εντός του αντίστοιχου μήνα) ανέρχεται σε 101.862 άτομα από τα οποία οι 94.371 (ποσοστό 92,65%) είναι κοινοί και λοιπές κατηγορίες επιδοτούμενων και οι 7.491 (ποσοστό 7,35%) είναι εποχικοί τουριστικών επαγγελμάτων.
- Το σύνολο του αριθμού των δικαιούχων που πληρώθηκαν και στο τέλος του μήνα συνεχίζουν να έχουν δικαίωμα επιδότησης ανέρχεται σε 78.686 άτομα.
- Το σύνολο των νέων αιτήσεων ανέργων για επιδότηση (σύμφωνα με την ισχύουσα διοικητική διαδικασία, η πρώτη πληρωμή γίνεται 37 ημέρες μετά την εγγραφή του δικαιούχου επιδόματος ανεργίας) ανέρχεται σε 48.371 άτομα.

2. Εγγεγραμμένοι άνεργοι αναζητούντες εργασία ανά Περιφέρεια

Στον πίνακα 2 εμφανίζεται ο αριθμός ανέργων που αναζητούν εργασία ανά Περιφέρεια και η ποσοστιαία κατανομή του ανά Περιφέρεια για τον μήνα Ιούνιο 2018.

ΑΡΙΘΜΟΣ ΑΝΕΡΓΩΝ ΑΝΑΖΗΤΟΥΝΤΩΝ ΕΡΓΑΣΙΑ ΑΝΑ ΠΕΡΙΦΕΡΕΙΑ ΙΟΥΝΙΟΣ 2018		
	ΙΟΥΝΙΟΣ 2018	ΠΟΣΟΣΤΙΑΙΑ ΚΑΤΑΝΟΜΗ
ΑΝΑΤΟΛΙΚΗ ΜΑΚΕΔΟΝΙΑ ΚΑΙ ΘΡΑΚΗ	45.731	5,68%
ΚΕΝΤΡΙΚΗ ΜΑΚΕΔΟΝΙΑ	166.327	20,66%
ΔΥΤΙΚΗ ΜΑΚΕΔΟΝΙΑ	25.828	3,21%
ΗΠΕΙΡΟΣ	24.671	3,06%
ΘΕΣΣΑΛΙΑ	58.928	7,32%
ΙΟΝΙΑ ΝΗΣΙΑ	6.712	0,83%
ΔΥΤΙΚΗ ΕΛΛΑΔΑ	62.001	7,70%
ΣΤΕΡΕΑ ΕΛΛΑΔΑ	38.475	4,78%
ΑΤΤΙΚΗ	296.756	36,85%
ΠΕΛΟΠΟΝΝΗΣΟΣ	32.375	4,02%
ΒΟΡΕΙΟ ΑΙΓΑΙΟ	11.874	1,47%
ΝΟΤΙΟ ΑΙΓΑΙΟ	9.700	1,20%
ΚΡΗΤΗ	25.853	3,21%
ΣΥΝΟΛΟ	805.231	100,00%

Πίνακας 2: Κατανομή ανέργων αναζητούντων εργασία ανά Περιφέρεια:
Ιούνιος 2018

Όπως προκύπτει από τον ανωτέρω πίνακα ο υψηλότερος αριθμός ανέργων που αναζητούν εργασία εμφανίζεται στην Περιφέρεια Αττικής με 296.756 άτομα και στην Περιφέρεια Κεντρικής Μακεδονίας με 166.327 άτομα, καθώς οι δύο αυτές Περιφέρειες συγκεντρώνουν το υψηλότερο πληθυσμό στο σύνολο της χώρας.

Στην Περιφέρεια Αττικής αναλογεί το 36,85% των ανέργων που αναζητούν εργασία από το σύνολο της χώρας και στην Περιφέρεια της Κεντρικής Μακεδονίας αναλογεί το 20,66%. Στο διάγραμμα 1 εμφανίζεται το ποσοστό των ανέργων αναζητούντων εργασία που αναλογεί σε κάθε Περιφέρεια για τον Ιούνιο 2018.

**ΚΑΤΑΝΟΜΗ ΑΝΕΡΓΩΝ ΑΝΑΖΗΤΟΥΝΤΩΝ ΕΡΓΑΣΙΑ ΑΝΑ
ΠΕΡΙΦΕΡΕΙΑ: ΙΟΥΝΙΟΣ 2018**

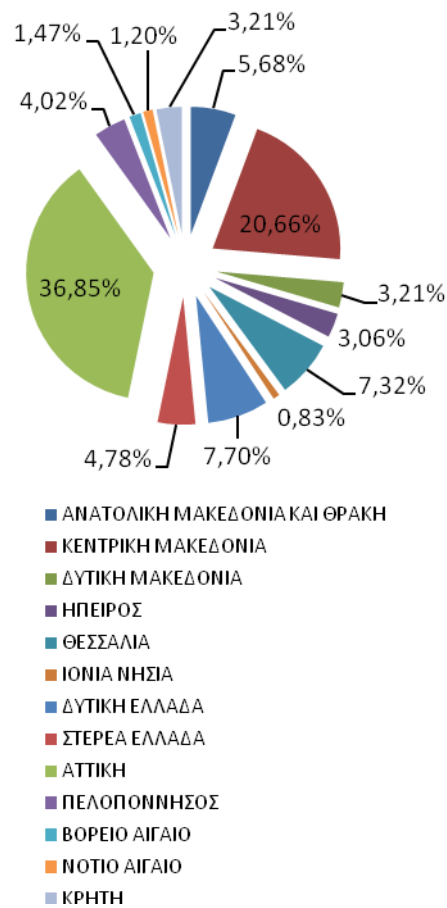

*Διάγραμμα 1: Ποσοστιαία κατανομή ανέργων αναζητούντων εργασία
ανά Περιφέρεια: Ιούνιος 2018*

3. Μεταβολές στον αριθμό ανέργων αναζητούντων εργασία

ΜΕΤΑΒΟΛΕΣ ΑΝΕΡΓΩΝ ΑΝΑΖΗΤΟΥΝΤΩΝ ΕΡΓΑΣΙΑ ΑΝΑ ΠΕΡΙΦΕΡΕΙΑ: ΜΑΪΟΣ 2018-ΙΟΥΝΙΟΣ 2018				
	ΜΑΪΟΣ 2018	ΙΟΥΝΙΟΣ 2018	ΑΠΟΛΥΤΗ ΜΕΤΑΒΟΛΗ	ΠΟΣΟΣΤΙΑΙΑ ΜΕΤΑΒΟΛΗ
ΑΝΑΤΟΛΙΚΗ ΜΑΚΕΔΟΝΙΑ ΚΑΙ ΘΡΑΚΗ	45.263	45.731	468	1,03%
ΚΕΝΤΡΙΚΗ ΜΑΚΕΔΟΝΙΑ	168.050	166.327	-1.723	-1,03%
ΔΥΤΙΚΗ ΜΑΚΕΔΟΝΙΑ	25.995	25.828	-167	-0,64%
ΗΠΕΙΡΟΣ	24.735	24.671	-64	-0,26%
ΘΕΣΣΑΛΙΑ	58.719	58.928	209	0,36%
ΙΟΝΙΑ ΝΗΣΙΑ	7.293	6.712	-581	-7,97%
ΔΥΤΙΚΗ ΕΛΛΑΔΑ	61.816	62.001	185	0,30%
ΣΤΕΡΕΑ ΕΛΛΑΔΑ	38.258	38.475	217	0,57%
ΑΤΤΙΚΗ	293.738	296.756	3.018	1,03%
ΠΕΛΟΠΟΝΝΗΣΟΣ	32.730	32.375	-355	-1,08%
ΒΟΡΕΙΟ ΑΙΓΑΙΟ	11.907	11.874	-33	-0,28%
ΝΟΤΙΟ ΑΙΓΑΙΟ	10.573	9.700	-873	-8,26%
ΚΡΗΤΗ	25.524	25.853	329	1,29%
ΣΥΝΟΛΟ	804.601	805.231	630	0,08%

Πίνακας 3: Μεταβολές αριθμού ανέργων αναζητούντων εργασία:
Μάιος 2018-Ιούνιος 2018

ΜΕΤΑΒΟΛΕΣ ΑΝΕΡΓΩΝ ΑΝΑΖΗΤΟΥΝΤΩΝ ΕΡΓΑΣΙΑ ΑΝΑ ΠΕΡΙΦΕΡΕΙΑ: ΙΟΥΝΙΟΣ 2017-ΙΟΥΝΙΟΣ 2018				
	ΙΟΥΝΙΟΣ 2017	ΙΟΥΝΙΟΣ 2018	ΑΠΟΛΥΤΗ ΜΕΤΑΒΟΛΗ	ΠΟΣΟΣΤΙΑΙΑ ΜΕΤΑΒΟΛΗ
ΑΝΑΤΟΛΙΚΗ ΜΑΚΕΔΟΝΙΑ ΚΑΙ ΘΡΑΚΗ	46.674	45.731	-943	-2,02%
ΚΕΝΤΡΙΚΗ ΜΑΚΕΔΟΝΙΑ	169.466	166.327	-3.139	-1,85%
ΔΥΤΙΚΗ ΜΑΚΕΔΟΝΙΑ	26.875	25.828	-1.047	-3,90%
ΗΠΕΙΡΟΣ	25.828	24.671	-1.157	-4,48%
ΘΕΣΣΑΛΙΑ	59.196	58.928	-268	-0,45%
ΙΟΝΙΑ ΝΗΣΙΑ	7.351	6.712	-639	-8,69%
ΔΥΤΙΚΗ ΕΛΛΑΔΑ	63.581	62.001	-1.580	-2,49%
ΣΤΕΡΕΑ ΕΛΛΑΔΑ	38.807	38.475	-332	-0,86%
ΑΤΤΙΚΗ	300.195	296.756	-3.439	-1,15%
ΠΕΛΟΠΟΝΝΗΣΟΣ	33.114	32.375	-739	-2,23%
ΒΟΡΕΙΟ ΑΙΓΑΙΟ	12.219	11.874	-345	-2,82%
ΝΟΤΙΟ ΑΙΓΑΙΟ	10.835	9.700	-1.135	-10,48%
ΚΡΗΤΗ	27.983	25.853	-2.130	-7,61%
ΣΥΝΟΛΟ	822.124	805.231	-16.893	-2,05%

Πίνακας 3α: Μεταβολές αριθμού ανέργων αναζητούντων εργασία:
Ιούνιος 2017-Ιούνιος 2018



Διάγραμμα 2: Ποσοστιαία μεταβολή αριθμού ανέργων αναζητούντων εργασία: Μάιος 2018-Ιούνιος 2018

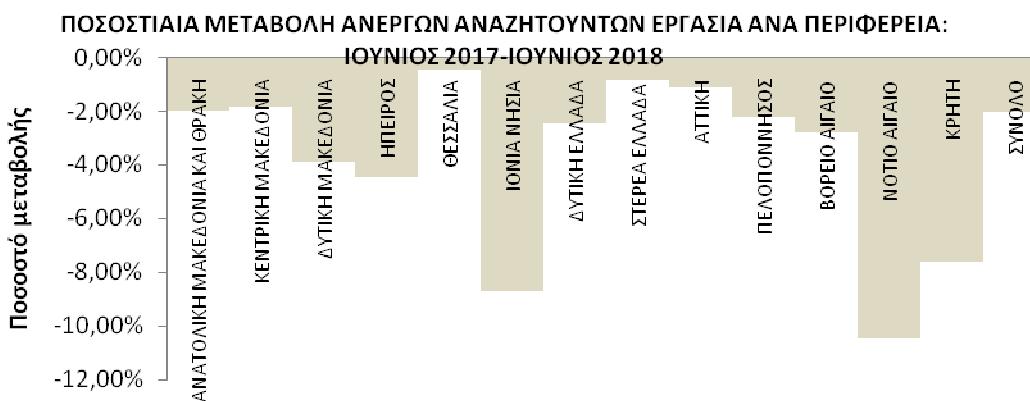

Διάγραμμα 2α: Ποσοστιαία μεταβολή αριθμού ανέργων αναζητούντων εργασία: Ιούνιος 2017-Ιούνιος 2018

ΠΟΣΟΣΤΙΑΙΑ ΜΕΤΑΒΟΛΗ ΑΠΟ ΜΑΪΟ 2018

Όπως προκύπτει από τον πίνακα 3 καθώς και από το διάγραμμα 2 στο σύνολο της χώρας παρατηρείται:

- Αύξηση των ανέργων αναζητούντων εργασία από τον προηγούμενο μήνα σε 630 άτομα και με ποσοστιαία μεταβολή 0,08%.
- Η μεγαλύτερη ποσοστιαία αύξηση μεταξύ των Περιφερειών στους ανέργους αναζητούντες εργασία από τον προηγούμενο μήνα εμφανίζεται στην Περιφέρεια Κρήτης (1,29%).
- Από τις Περιφέρειες που εμφανίζουν ποσοστιαία μείωση η Περιφέρεια Νοτίου Αιγαίου εμφανίζει την μεγαλύτερη με ποσοστιαία μεταβολή -8,26%.

ΠΟΣΟΣΤΙΑΙΑ ΜΕΤΑΒΟΛΗ ΑΠΟ ΙΟΥΝΙΟ 2017

Όπως προκύπτει από τον πίνακα 3α καθώς και από το διάγραμμα 2α στο σύνολο της χώρας παρατηρείται:

- Μείωση των ανέργων αναζητούντων εργασία από τον αντίστοιχο μήνα του προηγούμενου έτους σε -16.893 άτομα και με ποσοστιαία μεταβολή -2,05%.
- Η μεγαλύτερη ποσοστιαία μείωση μεταξύ των Περιφερειών στους ανέργους αναζητούντες εργασία από τον αντίστοιχο μήνα του προηγούμενου έτους εμφανίζεται στην Περιφέρεια Νοτίου Αιγαίου (-10,48%).

4. Αριθμός ανέργων αναζητούντων εργασία ανά διάρκεια ανεργίας και Περιφέρεια

ΑΡΙΘΜΟΣ ΑΝΕΡΓΩΝ ΑΝΑΖΗΤΟΥΝΤΩΝ ΕΡΓΑΣΙΑ ΑΝΑ ΔΙΑΡΚΕΙΑ ΑΝΕΡΓΙΑΣ: ΙΟΥΝΙΟΣ 2018			
	ΑΡΙΘΜΟΣ ΑΝΕΡΓΩΝ >=12 ΜΗΝΕΣ	ΑΡΙΘΜΟΣ ΑΝΕΡΓΩΝ <12 ΜΗΝΕΣ	ΣΥΝΟΛΟ ΑΝΕΡΓΩΝ
ΑΝΑΤΟΛΙΚΗ ΜΑΚΕΔΟΝΙΑ ΚΑΙ ΘΡΑΚΗ	26.099	19.632	45.731
ΚΕΝΤΡΙΚΗ ΜΑΚΕΔΟΝΙΑ	103.437	62.890	166.327
ΔΥΤΙΚΗ ΜΑΚΕΔΟΝΙΑ	15.706	10.122	25.828
ΗΠΕΙΡΟΣ	15.039	9.632	24.671
ΘΕΣΣΑΛΙΑ	35.935	22.993	58.928
ΙΟΝΙΑ ΝΗΣΙΑ	3.427	3.285	6.712
ΔΥΤΙΚΗ ΕΛΛΑΔΑ	40.019	21.982	62.001
ΣΤΕΡΕΑ ΕΛΛΑΔΑ	22.478	15.997	38.475
ΑΤΤΙΚΗ	176.307	120.449	296.756
ΠΕΛΟΠΟΝΝΗΣΟΣ	18.820	13.555	32.375
ΒΟΡΕΙΟ ΑΙΓΑΙΟ	6.366	5.508	11.874
ΝΟΤΙΟ ΑΙΓΑΙΟ	4.773	4.927	9.700
ΚΡΗΤΗ	14.301	11.552	25.853
ΣΥΝΟΛΟ	482.707	322.524	805.231

Πίνακας 4: Αριθμός ανέργων αναζητούντων εργασία ανά διάρκεια ανεργίας:
Ιούνιος 2018

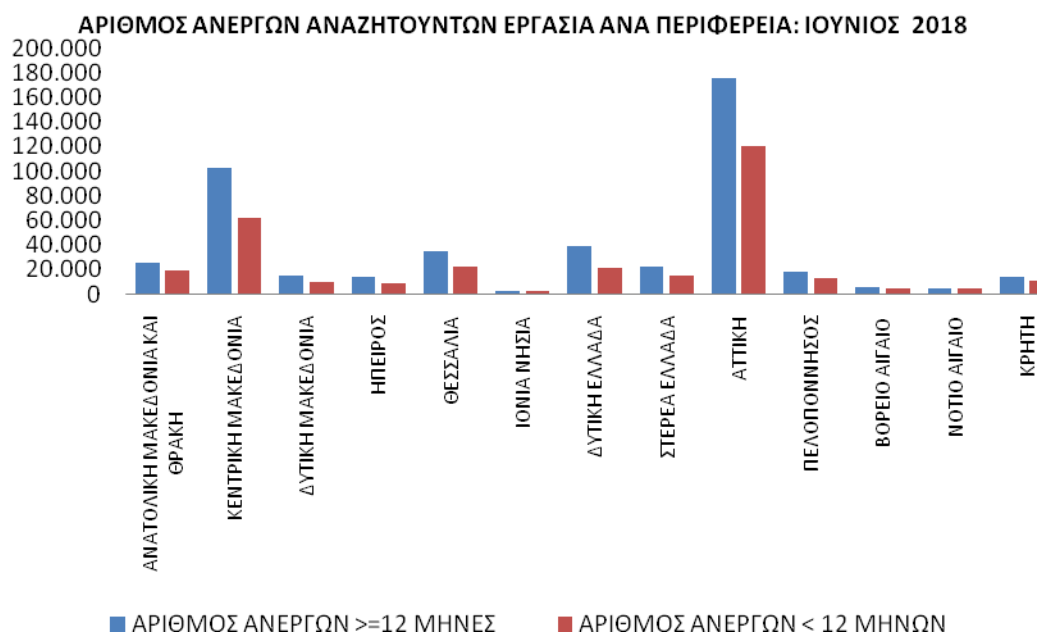

Διάγραμμα 3: Αριθμός ανέργων αναζητούντων εργασία ανά διάρκεια ανεργίας:
Ιούνιος 2018

Όπως προκύπτει από τον πίνακα 4 και το διάγραμμα 3 ο αριθμός των εγγεγραμμένων ανέργων αναζητούντων εργασία για τον μήνα Ιούνιο 2018 ανέρχεται σε 805.231 άτομα.

Ο αριθμός των ανέργων με διάρκεια ανεργίας μικρότερη των 12 μηνών στο σύνολο της χώρας είναι μικρότερος από τον αριθμό των ανέργων με διάρκεια ανεργίας μεγαλύτερη ή ίση των 12 μηνών.

Στο σύνολο της χώρας ο αριθμός των εγγεγραμμένων ανέργων με διάρκεια ανεργίας μικρότερη των 12 μηνών για τον μήνα Ιούνιο 2018 ανέρχεται σε 322.524 άτομα ενώ ο αριθμός των εγγεγραμμένων ανέργων με διάρκεια ανεργίας μεγαλύτερη ή ίση των 12 μηνών ανέρχεται σε 482.707 άτομα.

5. Μεταβολές στον αριθμό ανέργων αναζητούντων εργασία με διάρκεια ανεργίας μεγαλύτερη ή ίση των 12 μηνών (μακροχρόνια άνεργοι)

ΜΕΤΑΒΟΛΕΣ ΑΝΕΡΓΩΝ ΑΝΑΖΗΤΟΥΝΤΩΝ ΕΡΓΑΣΙΑ ΜΕ ΔΙΑΡΚΕΙΑ ΑΝΕΡΓΙΑΣ >=12 ΜΗΝΩΝ [ΜΑΚΡΟΧΡΟΝΙΑ ΑΝΕΡΓΟΙ] ΑΝΑ ΠΕΡΙΦΕΡΕΙΑ: ΜΑΪΟΣ 2018-ΙΟΥΝΙΟΣ 2018

	ΜΑΪΟΣ 2018	ΙΟΥΝΙΟΣ 2018	ΑΠΟΛΥΤΗ ΜΕΤΑΒΟΛΗ	ΠΟΣΟΣΤΙΑΙΑ ΜΕΤΑΒΟΛΗ
ΑΝΑΤΟΛΙΚΗ ΜΑΚΕΔΟΝΙΑ ΚΑΙ ΘΡΑΚΗ	26.276	26.099	-177	-0,67%
ΚΕΝΤΡΙΚΗ ΜΑΚΕΔΟΝΙΑ	103.769	103.437	-332	-0,32%
ΔΥΤΙΚΗ ΜΑΚΕΔΟΝΙΑ	15.938	15.706	-232	-1,46%
ΗΠΕΙΡΟΣ	15.061	15.039	-22	-0,15%
ΘΕΣΣΑΛΙΑ	36.248	35.935	-313	-0,86%
ΙΟΝΙΑ ΝΗΣΙΑ	3.597	3.427	-170	-4,73%
ΔΥΤΙΚΗ ΕΛΛΑΔΑ	40.223	40.019	-204	-0,51%
ΣΤΕΡΕΑ ΕΛΛΑΔΑ	22.744	22.478	-266	-1,17%
ΑΤΤΙΚΗ	177.651	176.307	-1.344	-0,76%
ΠΕΛΟΠΟΝΝΗΣΟΣ	19.006	18.820	-186	-0,98%
ΒΟΡΕΙΟ ΑΙΓΑΙΟ	6.406	6.366	-40	-0,62%
ΝΟΤΙΟ ΑΙΓΑΙΟ	4.910	4.773	-137	-2,79%
ΚΡΗΤΗ	14.517	14.301	-216	-1,49%
ΣΥΝΟΛΟ	486.346	482.707	-3.639	-0,75%

Πίνακας 5: Μεταβολές αριθμού μακροχρόνια ανέργων αναζητούντων εργασία:
Μάιος 2018-Ιούνιος 2018

ΜΕΤΑΒΟΛΕΣ ΑΝΕΡΓΩΝ ΑΝΑΖΗΤΟΥΝΤΩΝ ΕΡΓΑΣΙΑ ΜΕ ΔΙΑΡΚΕΙΑ ΑΝΕΡΓΙΑΣ >=12 ΜΗΝΩΝ [ΜΑΚΡΟΧΡΟΝΙΑ ΑΝΕΡΓΟΙ] ΑΝΑ ΠΕΡΙΦΕΡΕΙΑ: ΙΟΥΝΙΟΣ 2017-ΙΟΥΝΙΟΣ 2018

	ΙΟΥΝΙΟΣ 2017	ΙΟΥΝΙΟΣ 2018	ΑΠΟΛΥΤΗ ΜΕΤΑΒΟΛΗ	ΠΟΣΟΣΤΙΑΙΑ ΜΕΤΑΒΟΛΗ
ΑΝΑΤΟΛΙΚΗ ΜΑΚΕΔΟΝΙΑ ΚΑΙ ΘΡΑΚΗ	26.907	26.099	-808	-3,00%
ΚΕΝΤΡΙΚΗ ΜΑΚΕΔΟΝΙΑ	102.066	103.437	1.371	1,34%
ΔΥΤΙΚΗ ΜΑΚΕΔΟΝΙΑ	16.441	15.706	-735	-4,47%
ΗΠΕΙΡΟΣ	15.578	15.039	-539	-3,46%
ΘΕΣΣΑΛΙΑ	36.975	35.935	-1.040	-2,81%
ΙΟΝΙΑ ΝΗΣΙΑ	3.704	3.427	-277	-7,48%
ΔΥΤΙΚΗ ΕΛΛΑΔΑ	41.077	40.019	-1.058	-2,58%
ΣΤΕΡΕΑ ΕΛΛΑΔΑ	22.651	22.478	-173	-0,76%
ΑΤΤΙΚΗ	173.922	176.307	2.385	1,37%
ΠΕΛΟΠΟΝΝΗΣΟΣ	18.630	18.820	190	1,02%
ΒΟΡΕΙΟ ΑΙΓΑΙΟ	6.146	6.366	220	3,58%
ΝΟΤΙΟ ΑΙΓΑΙΟ	4.902	4.773	-129	-2,63%
ΚΡΗΤΗ	15.735	14.301	-1.434	-9,11%
ΣΥΝΟΛΟ	484.734	482.707	-2.027	-0,42%

Πίνακας 5α: Μεταβολές αριθμού μακροχρόνια ανέργων αναζητούντων εργασία:
Ιούνιος 2017-Ιούνιος 2018



Διάγραμμα 4: Ποσοστιαία μεταβολή αριθμού μακροχρόνια ανέργων αναζητούντων εργασία: Μάϊος 2018-Ιούνιος 2018



Διάγραμμα 4α: Ποσοστιαία μεταβολή αριθμού μακροχρόνια ανέργων αναζητούντων εργασία: Ιούνιος 2017-Ιούνιος 2018

ΠΟΣΟΣΤΙΑΙΑ ΜΕΤΑΒΟΛΗ ΑΠΟ ΜΑΪΟ 2018

Όπως προκύπτει από τον πίνακα 5 καθώς και από το διάγραμμα 4 στο σύνολο της χώρας παρατηρείται:

- Μείωση των ανέργων αναζητούντων εργασία με διάρκεια ανεργίας μεγαλύτερη ή ίση των 12 μηνών από τον προηγούμενο μήνα σε -3.639 άτομα και με ποσοστιαία μεταβολή -0,75%.
- Η μεγαλύτερη ποσοστιαία μείωση μεταξύ των Περιφερειών στους ανέργους αναζητούντες εργασία με διάρκεια ανεργίας μεγαλύτερη ή ίση των 12 μηνών από τον προηγούμενο μήνα εμφανίζεται στην Περιφέρεια Ιόνιων Νήσων (-4,73%).

ΠΟΣΟΣΤΙΑΙΑ ΜΕΤΑΒΟΛΗ ΑΠΟ ΙΟΥΝΙΟ 2017

Όπως προκύπτει από τον πίνακα 5α καθώς και από το διάγραμμα 4α στο σύνολο της χώρας παρατηρείται:

- Μείωση των ανέργων αναζητούντων εργασία με διάρκεια ανεργίας μεγαλύτερη ή ίση των 12 μηνών από τον αντίστοιχο μήνα του προηγούμενου έτους σε -2.027 άτομα και με ποσοστιαία μεταβολή -0,42%.
- Η μεγαλύτερη ποσοστιαία μείωση μεταξύ των Περιφερειών στους ανέργους αναζητούντες εργασία με διάρκεια ανεργίας μεγαλύτερη ή ίση των 12 μηνών από τον αντίστοιχο μήνα του προηγούμενου έτους εμφανίζεται στην Περιφέρεια Κρήτης (-9,11%).
- Από τις Περιφέρειες που εμφανίζουν ποσοστιαία αύξηση η Περιφέρεια Βορείου Αιγαίου εμφανίζει την μεγαλύτερη με ποσοστιαία μεταβολή 3,58%.

6. Μεταβολές στον αριθμό ανέργων αναζητούντων εργασία με διάρκεια ανεργίας μικρότερη των 12 μηνών

ΜΕΤΑΒΟΛΕΣ ΑΝΕΡΓΩΝ ΑΝΑΖΗΤΟΥΝΤΩΝ ΕΡΓΑΣΙΑ ΜΕ ΔΙΑΡΚΕΙΑ ΑΝΕΡΓΙΑΣ ΜΙΚΡΟΤΕΡΗ ΤΩΝ 12 ΜΗΝΩΝ ΑΝΑ ΠΕΡΙΦΕΡΕΙΑ: ΜΑΪΟΣ 2018-ΙΟΥΝΙΟΣ 2018

	ΜΑΪΟΣ 2018	ΙΟΥΝΙΟΣ 2018	ΑΠΟΛΥΤΗ ΜΕΤΑΒΟΛΗ	ΠΟΣΟΣΤΙΑΙΑ ΜΕΤΑΒΟΛΗ
ΑΝΑΤΟΛΙΚΗ ΜΑΚΕΔΟΝΙΑ ΚΑΙ ΘΡΑΚΗ	18.987	19.632	645	3,40%
ΚΕΝΤΡΙΚΗ ΜΑΚΕΔΟΝΙΑ	64.281	62.890	-1.391	-2,16%
ΔΥΤΙΚΗ ΜΑΚΕΔΟΝΙΑ	10.057	10.122	65	0,65%
ΗΠΕΙΡΟΣ	9.674	9.632	-42	-0,43%
ΘΕΣΣΑΛΙΑ	22.471	22.993	522	2,32%
ΙΟΝΙΑ ΝΗΣΙΑ	3.696	3.285	-411	-11,12%
ΔΥΤΙΚΗ ΕΛΛΑΔΑ	21.593	21.982	389	1,80%
ΣΤΕΡΕΑ ΕΛΛΑΔΑ	15.514	15.997	483	3,11%
ΑΤΤΙΚΗ	116.087	120.449	4.362	3,76%
ΠΕΛΟΠΟΝΝΗΣΟΣ	13.724	13.555	-169	-1,23%
ΒΟΡΕΙΟ ΑΙΓΑΙΟ	5.501	5.508	7	0,13%
ΝΟΤΙΟ ΑΙΓΑΙΟ	5.663	4.927	-736	-13,00%
ΚΡΗΤΗ	11.007	11.552	545	4,95%
ΣΥΝΟΛΟ	318.255	322.524	4.269	1,34%

Πίνακας 6: Μεταβολές αριθμού ανέργων αναζητούντων εργασία με διάρκεια ανεργίας μικρότερη των 12 μηνών: Μάιος 2018-Ιούνιος 2018

ΜΕΤΑΒΟΛΕΣ ΑΝΕΡΓΩΝ ΑΝΑΖΗΤΟΥΝΤΩΝ ΕΡΓΑΣΙΑ ΜΕ ΔΙΑΡΚΕΙΑ ΑΝΕΡΓΙΑΣ ΜΙΚΡΟΤΕΡΗ ΤΩΝ 12 ΜΗΝΩΝ ΑΝΑ ΠΕΡΙΦΕΡΕΙΑ: ΙΟΥΝΙΟΣ 2017-ΙΟΥΝΙΟΣ 2018

	ΙΟΥΝΙΟΣ 2017	ΙΟΥΝΙΟΣ 2018	ΑΠΟΛΥΤΗ ΜΕΤΑΒΟΛΗ	ΠΟΣΟΣΤΙΑΙΑ ΜΕΤΑΒΟΛΗ
ΑΝΑΤΟΛΙΚΗ ΜΑΚΕΔΟΝΙΑ ΚΑΙ ΘΡΑΚΗ	19.767	19.632	-135	-0,68%
ΚΕΝΤΡΙΚΗ ΜΑΚΕΔΟΝΙΑ	67.400	62.890	-4.510	-6,69%
ΔΥΤΙΚΗ ΜΑΚΕΔΟΝΙΑ	10.434	10.122	-312	-2,99%
ΗΠΕΙΡΟΣ	10.250	9.632	-618	-6,03%
ΘΕΣΣΑΛΙΑ	22.221	22.993	772	3,47%
ΙΟΝΙΑ ΝΗΣΙΑ	3.647	3.285	-362	-9,93%
ΔΥΤΙΚΗ ΕΛΛΑΔΑ	22.504	21.982	-522	-2,32%
ΣΤΕΡΕΑ ΕΛΛΑΔΑ	16.156	15.997	-159	-0,98%
ΑΤΤΙΚΗ	126.273	120.449	-5.824	-4,61%
ΠΕΛΟΠΟΝΝΗΣΟΣ	14.484	13.555	-929	-6,41%
ΒΟΡΕΙΟ ΑΙΓΑΙΟ	6.073	5.508	-565	-9,30%
ΝΟΤΙΟ ΑΙΓΑΙΟ	5.933	4.927	-1.006	-16,96%
ΚΡΗΤΗ	12.248	11.552	-696	-5,68%
ΣΥΝΟΛΟ	337.390	322.524	-14.866	-4,41%

Πίνακας 6α: Μεταβολές αριθμού ανέργων αναζητούντων εργασία με διάρκεια ανεργίας μικρότερη των 12 μηνών: Ιούνιος 2017-Ιούνιος 2018



Διάγραμμα 5: Ποσοστιαία μεταβολή αριθμού ανέργων αναζητούντων εργασία με διάρκεια ανεργίας μικρότερη των 12 μηνών: Μάιος 2018-Ιούνιος 2018



Διάγραμμα 5α: Ποσοστιαία μεταβολή αριθμού ανέργων αναζητούντων εργασία με διάρκεια ανεργίας μικρότερη των 12 μηνών: Ιούνιος 2017-Ιούνιος 2018

ΠΟΣΟΣΤΙΑΙΑ ΜΕΤΑΒΟΛΗ ΑΠΟ ΜΑΪΟ 2018

Όπως προκύπτει από τον πίνακα 6 καθώς και από το διάγραμμα 5 στο σύνολο της χώρας παρατηρείται:

- Αύξηση των ανέργων αναζητούντων εργασία με διάρκεια ανεργίας μικρότερη των 12 μηνών από τον προηγούμενο μήνα σε 4.269 άτομα και με ποσοστιαία μεταβολή 1,34%.
- Η μεγαλύτερη ποσοστιαία αύξηση μεταξύ των Περιφερειών στους ανέργους αναζητούντες εργασία με διάρκεια ανεργίας μικρότερη των 12 μηνών από τον προηγούμενο μήνα εμφανίζεται στην Περιφέρεια Κρήτης (4,95%).
- Από τις Περιφέρειες που εμφανίζουν ποσοστιαία μείωση η Περιφέρεια Νοτίου Αιγαίου εμφανίζει την μεγαλύτερη με ποσοστιαία μεταβολή -13,00%.

ΠΟΣΟΣΤΙΑΙΑ ΜΕΤΑΒΟΛΗ ΑΠΟ ΙΟΥΝΙΟ 2017

Όπως προκύπτει από τον πίνακα 6α καθώς και από το διάγραμμα 5α στο σύνολο της χώρας παρατηρείται:

- Μείωση των ανέργων αναζητούντων εργασία με διάρκεια ανεργίας μικρότερη των 12 μηνών από τον αντίστοιχο μήνα του προηγούμενου έτους σε -14.866 άτομα και με ποσοστιαία μεταβολή -4,41%.
- Η μεγαλύτερη ποσοστιαία μείωση μεταξύ των Περιφερειών στους ανέργους αναζητούντες εργασία με διάρκεια ανεργίας μικρότερη των 12 μηνών από τον αντίστοιχο μήνα του προηγούμενου έτους εμφανίζεται στην Περιφέρεια Νοτίου Αιγαίου (-16,96%).
- Η Περιφέρεια Θεσσαλίας εμφανίζει ποσοστιαία αύξηση 3,47%.

7. Αριθμός εγγεγραμμένων λοιπών μη αναζητούντων εργασία ανά Περιφέρεια

	ΛΟΙΠΟΙ ΜΗ ΑΝΑΖΗΤΟΥΝΤΕΣ ΕΡΓΑΣΙΑ >=12 ΜΗΝΕΣ	ΛΟΙΠΟΙ ΜΗ ΑΝΑΖΗΤΟΥΝΤΕΣ ΕΡΓΑΣΙΑ <12 ΜΗΝΕΣ	ΣΥΝΟΛΟ	ΠΟΣΟΣΤΙΑΙΑ ΚΑΤΑΝΟΜΗ
ΑΝΑΤΟΛΙΚΗ ΜΑΚΕΔΟΝΙΑ ΚΑΙ ΘΡΑΚΗ	1.874	2.125	3.999	3,39%
ΚΕΝΤΡΙΚΗ ΜΑΚΕΔΟΝΙΑ	5.464	15.591	21.055	17,84%
ΔΥΤΙΚΗ ΜΑΚΕΔΟΝΙΑ	187	973	1.160	0,98%
ΗΠΕΙΡΟΣ	715	1.847	2.562	2,17%
ΘΕΣΣΑΛΙΑ	900	2.329	3.229	2,74%
ΙΟΝΙΑ ΝΗΣΙΑ	824	1.770	2.594	2,20%
ΔΥΤΙΚΗ ΕΛΛΑΔΑ	2.662	3.956	6.618	5,61%
ΣΤΕΡΕΑ ΕΛΛΑΔΑ	979	1.774	2.753	2,33%
ΑΤΤΙΚΗ	24.594	30.126	54.720	46,36%
ΠΕΛΟΠΟΝΝΗΣΟΣ	1.899	3.458	5.357	4,54%
ΒΟΡΕΙΟ ΑΙΓΑΙΟ	264	940	1.204	1,02%
ΝΟΤΙΟ ΑΙΓΑΙΟ	1.264	2.891	4.155	3,52%
ΚΡΗΤΗ	2.255	6.361	8.616	7,30%
ΣΥΝΟΛΟ	43.881	74.141	118.022	100,00%

Πίνακας 7: Λοιποί μη αναζητούντες εργασία ανά Περιφέρεια:
Ιούνιος 2018

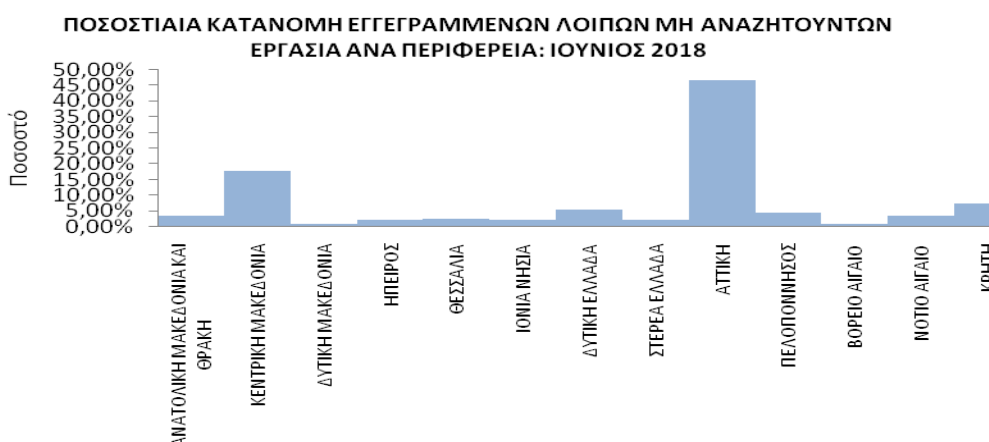

Διάγραμμα 6: Ποσοστιαία κατανομή λοιπών μη αναζητούντων εργασία ανά Περιφέρεια:
Ιούνιος 2018

Όπως προκύπτει από τον πίνακα 7 και το διάγραμμα 6 το σύνολο των εγγεγραμμένων λοιπών μη αναζητούντων εργασία για τον Ιούνιο 2018 ανέρχεται σε 118.022 άτομα από τα οποία 43.881 άτομα είναι εγγεγραμμένα για διάστημα μεγαλύτερο ή ίσο των 12 μηνών και 74.141 άτομα είναι εγγεγραμμένα για διάστημα μικρότερο των 12 μηνών.

Στο σύνολο της χώρας ο αριθμός των εγγεγραμμένων λοιπών μη αναζητούντων εργασία που είναι εγγεγραμμένοι για διάστημα μικρότερο των 12 μηνών είναι μεγαλύτερος από τον αριθμό των λοιπών μη αναζητούντων εργασία που είναι εγγεγραμμένοι για διάστημα μεγαλύτερο ή ίσο των 12 μηνών.

Ο μεγαλύτερος αριθμός των εγγεγραμμένων λοιπών μη αναζητούντων εργασία εμφανίζεται στην Περιφέρεια Αττικής με 54.720 άτομα και με ποσοστιαία κατανομή 46,36%.

8. Μεταβολές στον αριθμό λοιπών μη αναζητούντων εργασία

ΜΕΤΑΒΟΛΕΣ ΛΟΙΠΩΝ ΜΗ ΑΝΑΖΗΤΟΥΝΤΩΝ ΕΡΓΑΣΙΑ ΑΝΑ ΠΕΡΙΦΕΡΕΙΑ: ΜΑΪΟΣ 2018-ΙΟΥΝΙΟΣ 2018				
	ΜΑΪΟΣ 2018	ΙΟΥΝΙΟΣ 2018	ΑΠΟΛΥΤΗ ΜΕΤΑΒΟΛΗ	ΠΟΣΟΣΤΙΑΙΑ ΜΕΤΑΒΟΛΗ
ΑΝΑΤΟΛΙΚΗ ΜΑΚΕΔΟΝΙΑ ΚΑΙ ΘΡΑΚΗ	3.433	3.999	566	16,49%
ΚΕΝΤΡΙΚΗ ΜΑΚΕΔΟΝΙΑ	19.071	21.055	1.984	10,40%
ΔΥΤΙΚΗ ΜΑΚΕΔΟΝΙΑ	938	1.160	222	23,67%
ΗΠΕΙΡΟΣ	2.135	2.562	427	20,00%
ΘΕΣΣΑΛΙΑ	2.443	3.229	786	32,17%
ΙΟΝΙΑ ΝΗΣΙΑ	2.699	2.594	-105	-3,89%
ΔΥΤΙΚΗ ΕΛΛΑΔΑ	5.835	6.618	783	13,42%
ΣΤΕΡΕΑ ΕΛΛΑΔΑ	2.506	2.753	247	9,86%
ΑΤΤΙΚΗ	49.853	54.720	4.867	9,76%
ΠΕΛΟΠΟΝΝΗΣΟΣ	4.952	5.357	405	8,18%
ΒΟΡΕΙΟ ΑΙΓΑΙΟ	924	1.204	280	30,30%
ΝΟΤΙΟ ΑΙΓΑΙΟ	4.267	4.155	-112	-2,62%
ΚΡΗΤΗ	7.899	8.616	717	9,08%
ΣΥΝΟΛΟ	106.955	118.022	11.067	10,35%

Πίνακας 8: Μεταβολές αριθμού λοιπών μη αναζητούντων εργασία:
Μάιος 2018-Ιούνιος 2018

ΜΕΤΑΒΟΛΕΣ ΛΟΙΠΩΝ ΜΗ ΑΝΑΖΗΤΟΥΝΤΩΝ ΕΡΓΑΣΙΑ ΑΝΑ ΠΕΡΙΦΕΡΕΙΑ: ΙΟΥΝΙΟΣ 2017-ΙΟΥΝΙΟΣ 2018				
	ΙΟΥΝΙΟΣ 2017	ΙΟΥΝΙΟΣ 2018	ΑΠΟΛΥΤΗ ΜΕΤΑΒΟΛΗ	ΠΟΣΟΣΤΙΑΙΑ ΜΕΤΑΒΟΛΗ
ΑΝΑΤΟΛΙΚΗ ΜΑΚΕΔΟΝΙΑ ΚΑΙ ΘΡΑΚΗ	3.804	3.999	195	5,13%
ΚΕΝΤΡΙΚΗ ΜΑΚΕΔΟΝΙΑ	9.352	21.055	11.703	125,14%
ΔΥΤΙΚΗ ΜΑΚΕΔΟΝΙΑ	1.009	1.160	151	14,97%
ΗΠΕΙΡΟΣ	2.269	2.562	293	12,91%
ΘΕΣΣΑΛΙΑ	2.383	3.229	846	35,50%
ΙΟΝΙΑ ΝΗΣΙΑ	2.087	2.594	507	24,29%
ΔΥΤΙΚΗ ΕΛΛΑΔΑ	5.373	6.618	1.245	23,17%
ΣΤΕΡΕΑ ΕΛΛΑΔΑ	2.141	2.753	612	28,58%
ΑΤΤΙΚΗ	45.067	54.720	9.653	21,42%
ΠΕΛΟΠΟΝΝΗΣΟΣ	4.759	5.357	598	12,57%
ΒΟΡΕΙΟ ΑΙΓΑΙΟ	694	1.204	510	73,49%
ΝΟΤΙΟ ΑΙΓΑΙΟ	3.213	4.155	942	29,32%
ΚΡΗΤΗ	7.093	8.616	1.523	21,47%
ΣΥΝΟΛΟ	89.244	118.022	28.778	32,25%

Πίνακας 8α: Μεταβολές αριθμού λοιπών μη αναζητούντων εργασία:
Ιούνιος 2017-Ιούνιος 2018

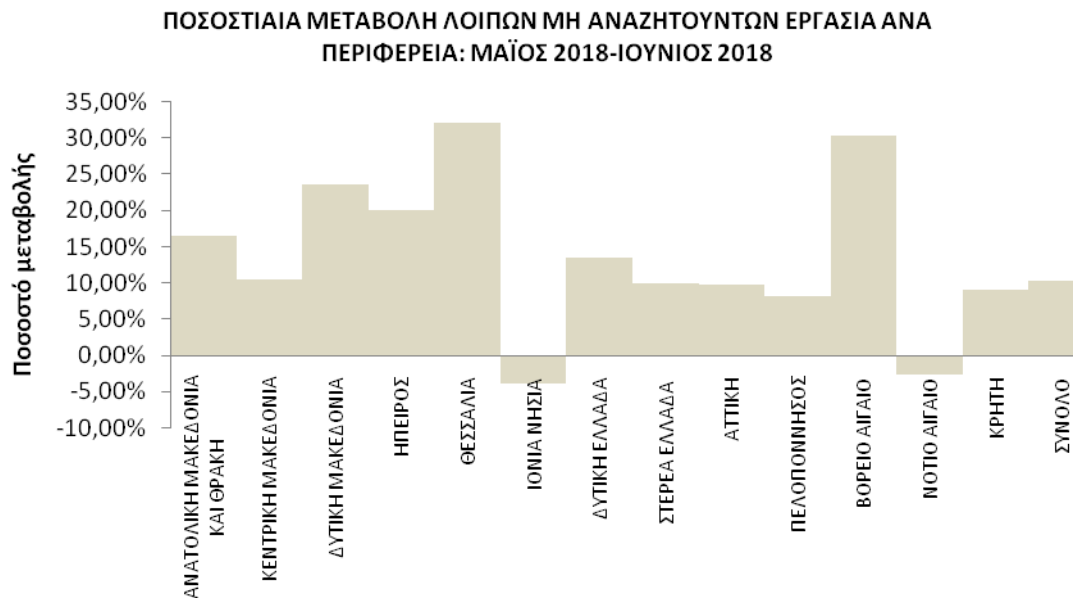

Διάγραμμα 7: Ποσοστιαία μεταβολή αριθμού λοιπών μη αναζητούντων εργασίας: Μάιος 2018-Ιούνιος 2018

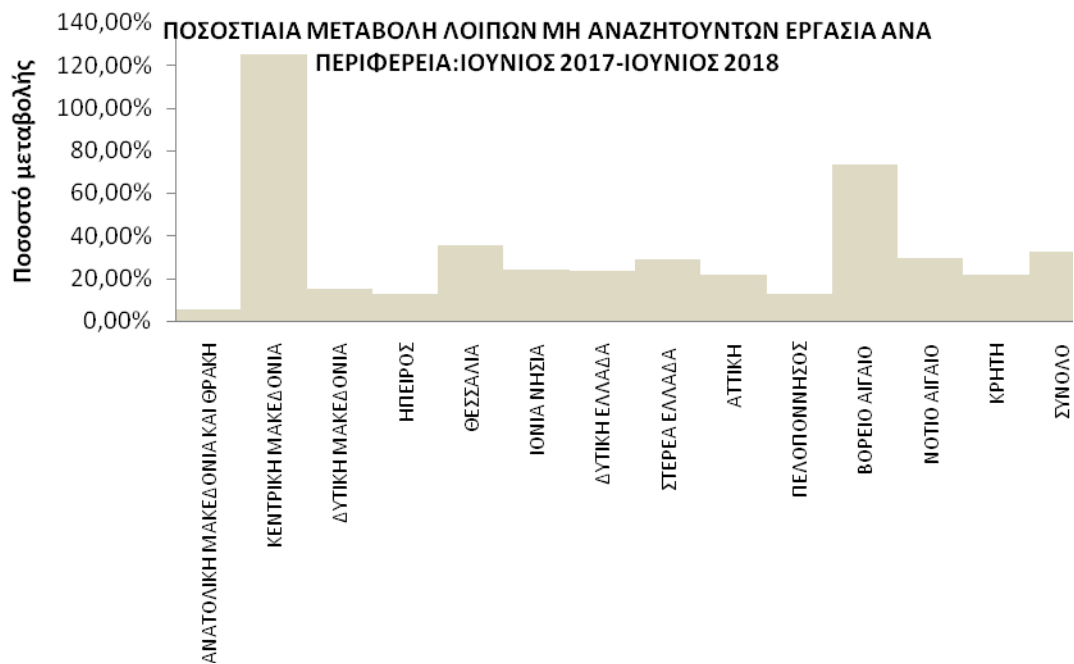

Διάγραμμα 7α: Ποσοστιαία μεταβολή αριθμού λοιπών μη αναζητούντων εργασίας: Ιούνιος 2017-Ιούνιος 2018

ΠΟΣΟΣΤΙΑΙΑ ΜΕΤΑΒΟΛΗ ΑΠΟ ΜΑΪΟ 2018

Όπως προκύπτει από τον πίνακα 8 καθώς και από το διάγραμμα 7 στο σύνολο της χώρας παρατηρείται:

- Αύξηση των λοιπών μη αναζητούντων εργασία από τον προηγούμενο μήνα σε 11.067 άτομα και με ποσοστιαία μεταβολή 10,35%.
- Η μεγαλύτερη ποσοστιαία αύξηση μεταξύ των Περιφερειών στους λοιπούς μη αναζητούντες εργασία από τον προηγούμενο μήνα εμφανίζεται στην Περιφέρεια Θεσσαλίας (32,17%).
- Από τις Περιφέρειες που εμφανίζουν ποσοστιαία μείωση η Περιφέρεια Ιόνιων Νήσων εμφανίζει την μεγαλύτερη με ποσοστιαία μεταβολή -3,89%.

ΠΟΣΟΣΤΙΑΙΑ ΜΕΤΑΒΟΛΗ ΑΠΟ ΙΟΥΝΙΟ 2017

Όπως προκύπτει από τον πίνακα 8α καθώς και από το διάγραμμα 7α στο σύνολο της χώρας παρατηρείται:

- Αύξηση των λοιπών μη αναζητούντων εργασία από τον αντίστοιχο μήνα του προηγούμενου έτους σε 28.778 άτομα και με ποσοστιαία μεταβολή 32,25%.
- Η μεγαλύτερη ποσοστιαία αύξηση μεταξύ των Περιφερειών στους λοιπούς μη αναζητούντες εργασία από τον αντίστοιχο μήνα του προηγούμενου έτους εμφανίζεται στην Περιφέρεια Κεντρικής Μακεδονίας (125,14%).

9. Εγγεγραμμένοι άνεργοι αναζητούντες εργασία ανά Φύλο και διάρκεια ανεργίας

	Εγγεγραμμένοι >= 12 Μήνες	Εγγεγραμμένοι < 12 Μήνες	Σύνολο	Ποσοστό %
Άνδρες	157.347	129.296	286.643	35,60%
Γυναίκες	325.360	193.228	518.588	64,40%
Σύνολο	482.707	322.524	805.231	100,00%

Πίνακας 9: Εγγεγραμμένοι άνεργοι αναζητούντες εργασία ανά Φύλο και διάρκεια ανεργίας:
Ιούνιος 2018

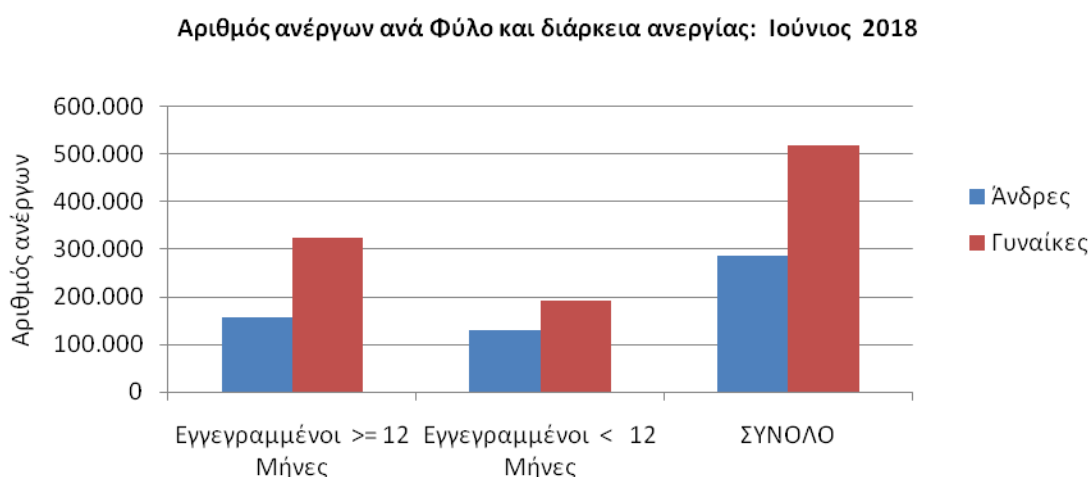

Διάγραμμα 8 : Εγγεγραμμένοι άνεργοι αναζητούντες εργασία ανά Φύλο και διάρκεια ανεργίας:
Ιούνιος 2018

Όπως προκύπτει από τον πίνακα 9 και το διάγραμμα 8 από το σύνολο των ανέργων αναζητούντων εργασία ανά φύλο, 286.643 άτομα είναι άνδρες, (ποσοστό 35,60%) και 518.588 είναι γυναίκες, (ποσοστό 64,40%).

Στους εγγεγραμμένους ανέργους αναζητούντες εργασία για χρονικό διάστημα μεγαλύτερου ή ίσου των 12 μηνών, οι άνδρες ανέρχονται σε 157.347 άτομα ενώ οι γυναίκες ανέρχονται σε 325.360.

Στους εγγεγραμμένους ανέργους αναζητούντες εργασία για χρονικό διάστημα μικρότερο των 12 μηνών, οι άνδρες ανέρχονται σε 129.296 άτομα ενώ οι γυναίκες ανέρχονται σε 193.228.

10. Εγγεγραμμένοι άνεργοι αναζητούντες εργασία ανά Ηλικιακή Ομάδα και διάρκεια ανεργίας

	Εγγεγραμμένοι ≥ 12 Μήνες	Εγγεγραμμένοι < 12 Μήνες	Σύνολο	Ποσοστό %
15-19 ετών	598	5.094	5.692	0,71%
20-24 ετών	14.917	30.212	45.129	5,60%
25-29 ετών	40.506	45.064	85.570	10,63%
30-44 ετών	179.960	131.032	310.992	38,62%
45-54 ετών	126.736	68.646	195.382	24,26%
55-64 ετών	102.316	38.362	140.678	17,47%
65 ετών και άνω	17.674	4.114	21.788	2,71%
Σύνολο	482.707	322.524	805.231	100,00%

Πίνακας 10: Εγγεγραμμένοι άνεργοι αναζητούντες εργασία ανά Ηλικιακή Ομάδα και διάρκεια ανεργίας: Ιούνιος 2018

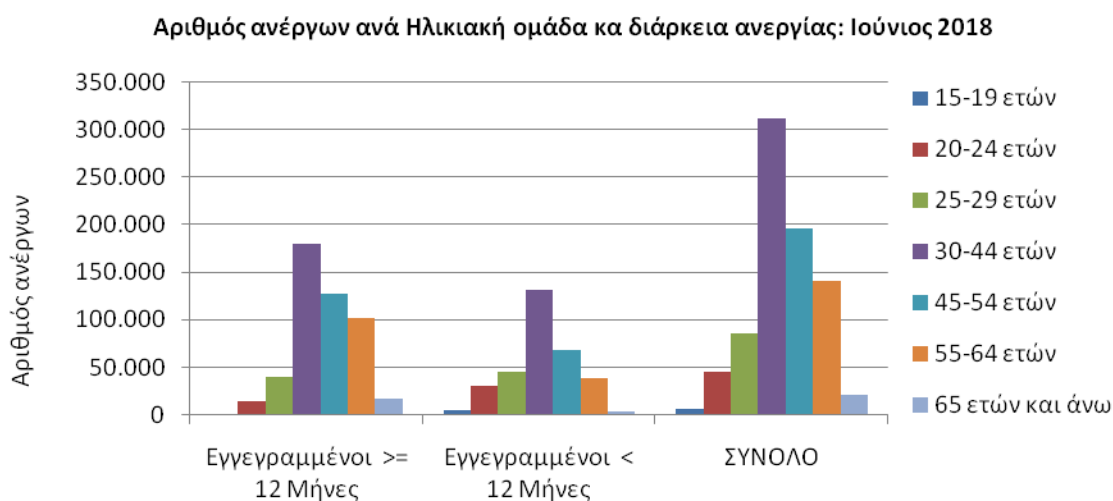

Διάγραμμα 9: Εγγεγραμμένοι άνεργοι αναζητούντες εργασία ανά Ηλικιακή Ομάδα και διάρκεια ανεργίας: Ιούνιος 2018

Όπως προκύπτει από τον πίνακα 10 και το διάγραμμα 9 από το σύνολο των ανέργων αναζητούντων εργασία ανά ηλικιακή ομάδα, 5.692 άτομα (ποσοστό 0,71%) ανήκουν στην ηλικιακή ομάδα 15-19 ετών, 45.129 (ποσοστό 5,60%) ανήκουν στην ηλικιακή ομάδα 20-24 ετών, 85.570 (ποσοστό 10,63%) ανήκουν στην ηλικιακή ομάδα 25-29 ετών, 310.992 (ποσοστό 38,62%) ανήκουν στην ηλικιακή ομάδα 30-44 ετών, 195.382 (ποσοστό 24,26%) ανήκουν στην ηλικιακή ομάδα 45-54 ετών, 140.678 (ποσοστό 17,47%) ανήκουν στην ηλικιακή ομάδα 55-64 ετών και 21.788 (ποσοστό 2,71%) ανήκουν στην ηλικιακή ομάδα 65 ετών και άνω.

Στους εγγεγραμμένους ανέργους αναζητούντες εργασία για χρονικό διάστημα μεγαλύτερου ή ίσου των 12 μηνών οι άνεργοι της ηλικιακής ομάδας 15-19 ετών ανέρχονται σε 598 άτομα, οι άνεργοι της ηλικιακής ομάδας 20-24 ετών ανέρχονται σε 14.917 άτομα, οι άνεργοι της ηλικιακής ομάδας 25-29 ετών ανέρχονται σε 40.506 άτομα, οι άνεργοι της ηλικιακής ομάδας 30-44 ετών ανέρχονται σε 179.960 άτομα, οι άνεργοι της ηλικιακής ομάδας 45-54 ετών ανέρχονται σε 126.736 άτομα, οι άνεργοι της ηλικιακής ομάδας 55-64 ετών ανέρχονται σε 102.316 άτομα και οι άνεργοι της ηλικιακής ομάδας 65 ετών και άνω ανέρχονται σε 17.674 άτομα.

Στους εγγεγραμμένους ανέργους αναζητούντες εργασία για χρονικό διάστημα μικρότερο των 12 μηνών οι άνεργοι της ηλικιακής ομάδας 15-19 ετών ανέρχονται σε 5.094 άτομα, οι άνεργοι της ηλικιακής ομάδας 20-24 ετών ανέρχονται σε 30.212 άτομα, οι άνεργοι της ηλικιακής ομάδας 25-29 ετών ανέρχονται σε 45.064 άτομα, οι άνεργοι της ηλικιακής ομάδας 30-44 ετών ανέρχονται σε 131.032 άτομα, οι άνεργοι της ηλικιακής ομάδας 45-54 ετών ανέρχονται σε 68.646 άτομα, οι άνεργοι της ηλικιακής ομάδας 55-64 ετών ανέρχονται σε 38.362 άτομα και οι άνεργοι της ηλικιακής ομάδας 65 ετών και άνω ανέρχονται σε 4.114 άτομα.

11. Εγγεγραμμένοι άνεργοι αναζητούντες εργασία ανά Εκπαιδευτικό Επίπεδο και διάρκεια ανεργίας

	Εγγεγραμμένοι >= 12 Μήνες	Εγγεγραμμένοι < 12 Μήνες	Σύνολο	Ποσοστό %
Χωρίς εκπαίδευση	22.773	23.460	46.233	5,74%
Υποχρεωτική εκπαίδευση (έως 3 ^η Γυμνασίου)	156.312	80.538	236.850	29,41%
Δευτεροβάθμια εκπαίδευση	227.482	146.084	373.566	46,39%
Τριτοβάθμια εκπαίδευση	76.140	72.442	148.582	18,45%
Σύνολο	482.707	322.524	805.231	100,00%

Πίνακας 11: Εγγεγραμμένοι άνεργοι αναζητούντες εργασία ανά Εκπαιδευτικό Επίπεδο και διάρκεια ανεργίας: Ιούνιος 2018

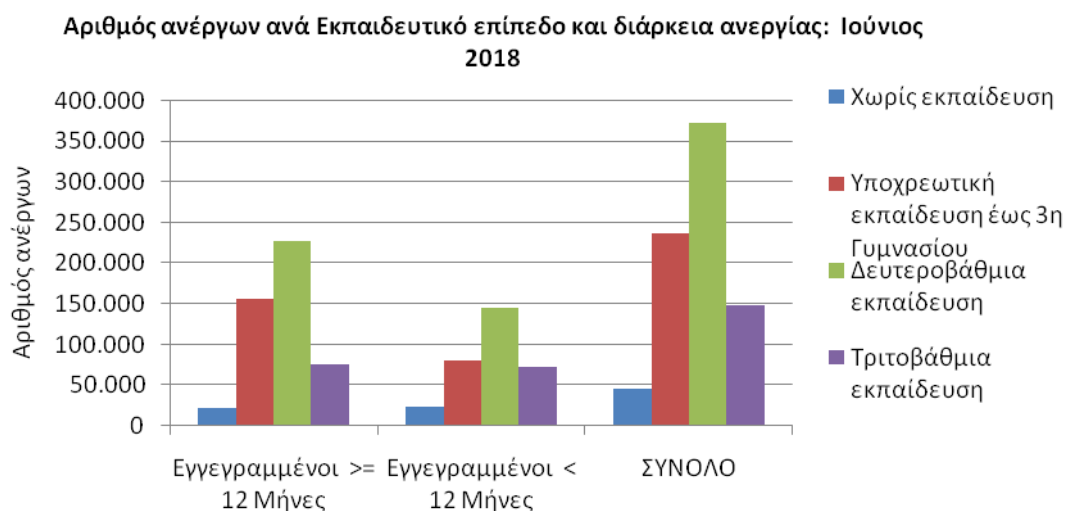

Διάγραμμα 10: Εγγεγραμμένοι άνεργοι αναζητούντες εργασία ανά Εκπαιδευτικό Επίπεδο και διάρκεια ανεργίας: Ιούνιος 2018

Όπως προκύπτει από τον πίνακα 11 και το διάγραμμα 10 από το σύνολο των ανέργων αναζητούντων εργασία ανά εκπαιδευτικό επίπεδο, 46.233 άτομα (ποσοστό 5,74%) ανήκουν στο εκπαιδευτικό επίπεδο Χωρίς εκπαίδευση, 236.850 (ποσοστό 29,41%) ανήκουν στο εκπαιδευτικό επίπεδο Υποχρεωτικής εκπαίδευσης (έως 3^η Γυμνασίου), 373.566 (ποσοστό 46,39%) ανήκουν στο εκπαιδευτικό επίπεδο Δευτεροβάθμιας εκπαίδευσης και 148.582 (ποσοστό 18,45%) ανήκουν στο εκπαιδευτικό επίπεδο Τριτοβάθμιας εκπαίδευσης.

Στους εγγεγραμμένους ανέργους αναζητούντες εργασία για χρονικό διάστημα μεγαλύτερο ή ίσου των 12 μηνών οι άνεργοι του εκπαιδευτικού επίπεδου Χωρίς εκπαίδευση ανέρχονται σε 22.773 άτομα, οι άνεργοι του εκπαιδευτικού επίπεδου Υποχρεωτικής εκπαίδευσης (έως 3^η Γυμνασίου) ανέρχονται σε 156.312 άτομα, οι άνεργοι του εκπαιδευτικού επίπεδου Δευτεροβάθμιας εκπαίδευσης ανέρχονται σε 227.482 άτομα και οι άνεργοι του εκπαιδευτικού επίπεδου Τριτοβάθμιας εκπαίδευσης ανέρχονται σε 76.140 άτομα.

Στους εγγεγραμμένους ανέργους αναζητούντες εργασία για χρονικό διάστημα μικρότερο των 12 μηνών οι άνεργοι του εκπαιδευτικού επίπεδου Χωρίς εκπαίδευση ανέρχονται σε 23.460 άτομα, της Υποχρεωτικής εκπαίδευσης (έως 3^η Γυμνασίου) ανέρχονται σε 80.538 άτομα, της Δευτεροβάθμιας εκπαίδευσης ανέρχονται σε 146.084 άτομα και της Τριτοβάθμιας εκπαίδευσης ανέρχονται σε 72.442 άτομα.

12. Εγγεγραμμένοι άνεργοι αναζητούντες εργασία ανά Υπηκοότητα και διάρκεια ανεργίας

	Εγγεγραμμένοι >= 12 Μήνες	Εγγεγραμμένοι < 12 Μήνες	Σύνολο	Ποσοστό %
Έλληνες Υπήκοοι	451.622	282.992	734.614	91,23%
Υπήκοοι χωρών Ευρωπαϊκής Ένωσης	6.796	5.611	12.407	1,54%
Υπήκοοι τρίτων χωρών	24.289	33.921	58.210	7,23%
Σύνολο	482.707	322.524	805.231	100,00%

Πίνακας 12: Εγγεγραμμένοι άνεργοι αναζητούντες εργασία ανά Υπηκοότητα και διάρκεια ανεργίας: Ιούνιος 2018

Αριθμός ανέργων ανά Υπηκοότητα και διάρκεια ανεργίας: Ιούνιος 2018

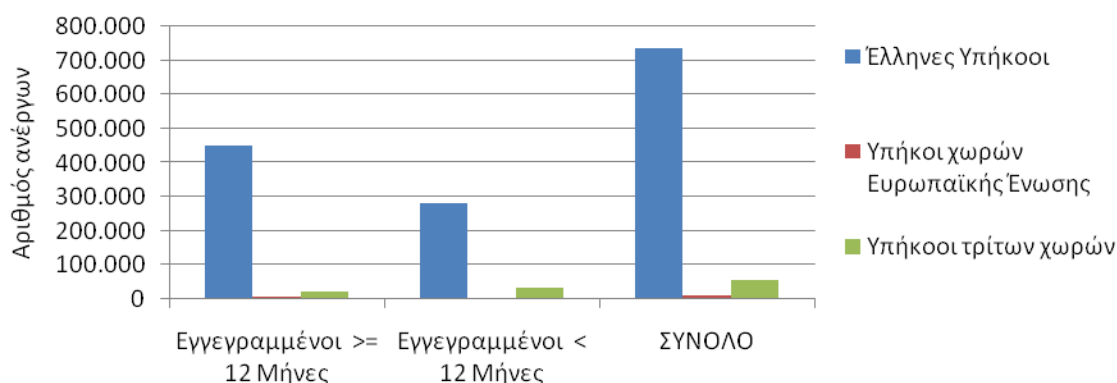

Διάγραμμα 11: Εγγεγραμμένοι άνεργοι αναζητούντες εργασία ανά Υπηκοότητα και διάρκεια ανεργίας: Ιούνιος 2018

Όπως προκύπτει από τον πίνακα 12 και το διάγραμμα 11 από το σύνολο των ανέργων αναζητούντων εργασία ανά Υπηκοότητα, 734.614 άτομα (ποσοστό 91,23%) είναι Έλληνες Υπήκοοι, 12.407 (ποσοστό 1,54%) είναι Υπήκοοι χωρών Ευρωπαϊκής Ένωσης και 58.210 (ποσοστό 7,23%) είναι Υπήκοοι τρίτων χωρών.

Στους εγγεγραμμένους ανέργους αναζητούντες εργασία ανά Υπηκοότητα για χρονικό διάστημα μεγαλύτερου ή ίσου των 12 μηνών οι Έλληνες Υπήκοοι ανέρχονται σε 451.622 άτομα, οι Υπήκοοι χωρών Ευρωπαϊκής Ένωσης ανέρχονται σε 6.796 άτομα και οι Υπήκοοι τρίτων χωρών ανέρχονται σε 24.289 άτομα.

Στους εγγεγραμμένους ανέργους αναζητούντες εργασία για χρονικό διάστημα μικρότερο των 12 μηνών οι Έλληνες Υπήκοοι ανέρχονται σε 282.992 άτομα, οι Υπήκοοι χωρών Ευρωπαϊκής Ένωσης ανέρχονται σε 5.611 άτομα και οι Υπήκοοι τρίτων χωρών ανέρχονται σε 33.921 άτομα.

13. Επιδοτούμενοι άνεργοι ανά κατηγορία επιδότησης και ανά Περιφέρεια

ΠΕΡΙΦΕΡΕΙΕΣ	ΚΟΙΝΟΙ ΟΙΚΟΔΟΜΟΙ	ΕΠΟΧΙΚΟΙ ΤΟΥΡΙΣΜΟΥ	ΕΠΟΧΙΚΟΙ ΛΟΙΠΟΙ (ΑΓΡΟΤΙΚΑ)	ΕΚΠΑΙΔΕΥΤΙΚΟΙ	ΛΟΙΠΟΙ	ΣΥΝΟΛΟ	
ΑΝΑΤΟΛΙΚΗ ΜΑΚΕΔΟΝΙΑ ΚΑΙ ΘΡΑΚΗ	4.516	293	319	40	6	0	5.174
ΚΕΝΤΡΙΚΗ ΜΑΚΕΔΟΝΙΑ	16.556	786	1.204	274	62	2	18.884
ΔΥΤΙΚΗ ΜΑΚΕΔΟΝΙΑ	2.562	301	163	27	9	1	3.063
ΗΠΕΙΡΟΣ	2.710	352	165	83	6	1	3.317
ΘΕΣΣΑΛΙΑ	5.401	460	608	67	18	3	6.557
ΙΟΝΙΑ ΝΗΣΙΑ	1.211	73	251	55	2	26	1.618
ΔΥΤΙΚΗ ΕΛΛΑΔΑ	5.028	530	388	58	20	10	6.034
ΣΤΕΡΕΑ ΕΛΛΑΔΑ	3.558	157	188	79	11	2	3.995
ΑΤΤΙΚΗ	35.516	375	2.124	334	157	161	38.667
ΠΕΛΟΠΟΝΝΗΣΟΣ	3.975	248	530	396	12	39	5.200
ΒΟΡΕΙΟ ΑΙΓΑΙΟ	1.204	50	167	40	6	0	1.467
ΝΟΤΙΟ ΑΙΓΑΙΟ	1.869	36	528	82	0	0	2.515
ΚΡΗΤΗ	4.126	168	856	153	65	3	5.371
ΣΥΝΟΛΟ	88.232	3.829	7.491	1.688	374	248	101.862

Πίνακας 13 : Αριθμός επιδοτούμενων ανέργων ανά κατηγορία επιδότησης και ανά Περιφέρεια:
Ιούνιος 2018

Αριθμός ανέργων ανά κατηγορία επιδότησης και Περιφέρεια: Ιούνιος 2018

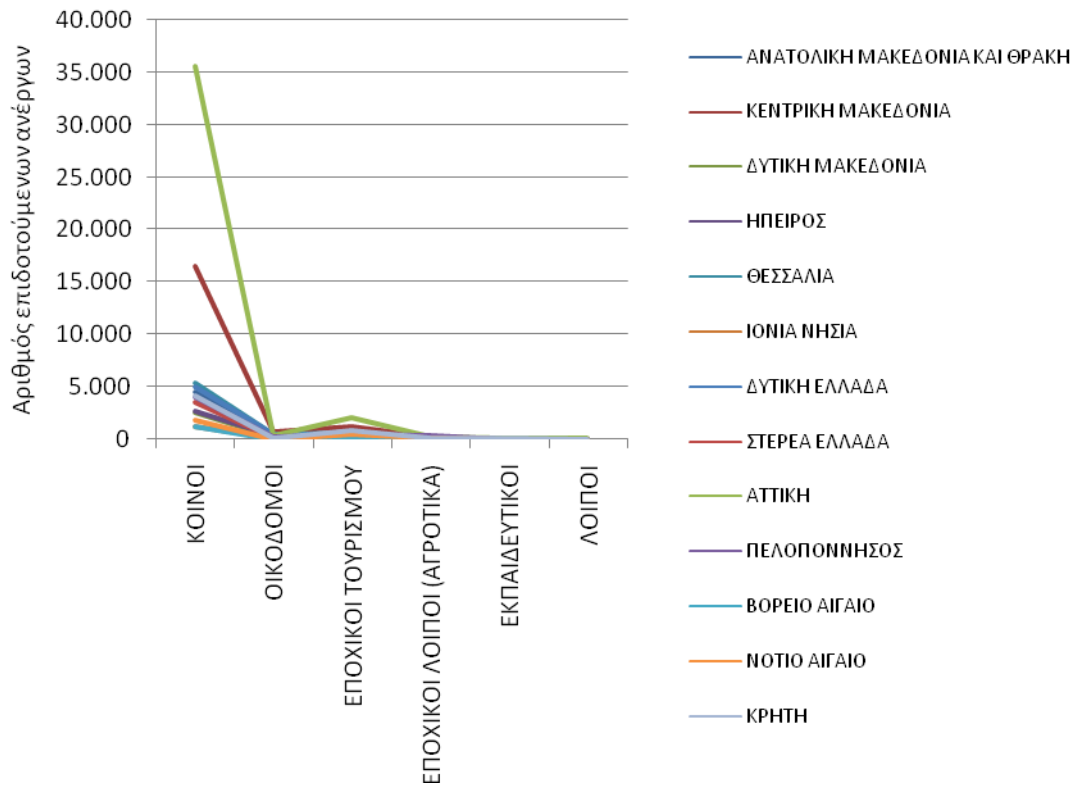

Διάγραμμα 12: Αριθμός επιδοτούμενων ανέργων ανά κατηγορία επιδότησης και ανά Περιφέρεια: Ιούνιος 2018

Όπως προκύπτει από τον πίνακα 13 και το διάγραμμα 12 το σύνολο των επιδοτούμενων ανέργων κατά τον μήνα Ιούνιο 2018 ανέρχεται σε 101.862 άτομα. Από αυτά 88.232 (ποσοστό 86,62%) είναι κοινοί επιδοτούμενοι, 3.829 (ποσοστό 3,76%) είναι επιδοτούμενοι σε οικοδομο-τεχνικά επαγγέλματα, 7.491 (ποσοστό 7,35%) είναι εποχικοί τουριστικών επαγγελμάτων επιδοτούμενοι, 1.688 (ποσοστό 1,66%) είναι εποχικοί λοιποί επιδοτούμενοι (αγροτικά), 374 (ποσοστό 0,37%) είναι εκπαιδευτικοί επιδοτούμενοι και 248 (ποσοστό 0,24%) είναι λοιποί επιδοτούμενοι.

▪ ΚΟΙΝΟΙ ΕΠΙΔΟΤΟΥΜΕΝΟΙ

Στην κατηγορία των κοινών επιδοτούμενων το σύνολο των επιδοτούμενων ανέρχεται σε 88.232 άτομα με τον μεγαλύτερο αριθμό επιδοτούμενων να εμφανίζεται στην Περιφέρεια Αττικής με 35.516 άτομα.

▪ ΟΙΚΟΔΟΜΟΙ ΕΠΙΔΟΤΟΥΜΕΝΟΙ

Στην κατηγορία των Οικοδόμων επιδοτούμενων το σύνολο των επιδοτούμενων ανέρχεται σε 3.829 άτομα με τον μεγαλύτερο αριθμό επιδοτούμενων να εμφανίζεται στην Περιφέρεια Κεντρικής Μακεδονίας με 786 άτομα.

▪ ΕΠΟΧΙΚΟΙ ΤΟΥΡΙΣΜΟΥ ΕΠΙΔΟΤΟΥΜΕΝΟΙ

Στην κατηγορία των εποχικών τουρισμού (τουριστικών επαγγελματιών) επιδοτούμενων το σύνολο των επιδοτούμενων ανέρχεται σε 7.491 άτομα με τον μεγαλύτερο αριθμό επιδοτούμενων να εμφανίζεται στην Περιφέρεια Αττικής με 2.124 άτομα.

▪ ΕΠΟΧΙΚΟΙ ΛΟΙΠΟΙ (ΑΓΡΟΤΙΚΑ) ΕΠΙΔΟΤΟΥΜΕΝΟΙ

Στην κατηγορία των εποχικών λοιπών (αγροτικά) επιδοτούμενων ανέρχεται σε 1.688 άτομα με τον μεγαλύτερο αριθμό επιδοτούμενων να εμφανίζεται στην Περιφέρεια Πελοποννήσου με 396 άτομα.

▪ ΕΚΠΑΙΔΕΥΤΙΚΟΙ ΕΠΙΔΟΤΟΥΜΕΝΟΙ

Στην κατηγορία των εκπαιδευτικών επιδοτούμενων το σύνολο των επιδοτούμενων ανέρχεται σε 374 άτομα με τον μεγαλύτερο αριθμό επιδοτούμενων να εμφανίζεται στην Περιφέρεια Αττικής με 157 άτομα.

▪ ΛΟΙΠΟΙ ΕΠΙΔΟΤΟΥΜΕΝΟΙ

Στην κατηγορία των λοιπών επιδοτούμενων το σύνολο των επιδοτούμενων ανέρχεται σε 248 άτομα με τον μεγαλύτερο αριθμό επιδοτούμενων να εμφανίζεται στην Περιφέρεια Αττικής με 161 άτομα.

14. Επιδοτούμενοι άνεργοι και μεταβολές στις κατηγορίες α: κοινοί και λοιπές κατηγορίες επιδοτουμένων και β: εποχικοί τουριστικών επαγγελματιών ανά Περιφέρεια

Στον πίνακα 14, 14α εμφανίζεται ο αριθμός των επιδοτούμενων ανέργων ανά κατηγορία επιδότησης (κοινοί και λοιπές κατηγορίες επιδοτουμένων και εποχικοί τουριστικών επαγγελματιών) και ανά Περιφέρεια για τον μήνα Ιούνιο 2018 καθώς και η αριθμητική και ποσοστιαία μεταβολή τους από τον προηγούμενο μήνα Μάιο 2018 καθώς και από τον αντίστοιχο μήνα του προηγούμενου έτους Ιούνιο 2017.

Το σύνολο των επιδοτούμενων ανέργων ανέρχεται σε 101.862 άτομα από τα οποία 94.371 είναι κοινοί και λοιπές κατηγορίες επιδοτουμένων και 7.491 είναι εποχικοί τουριστικών επαγγελματιών επιδοτούμενοι.

Στη συνέχεια τα δεδομένα της ποσοστιαίας μεταβολής των κοινών και λοιπών κατηγοριών επιδοτουμένων, των εποχικών τουριστικών επαγγελματιών επιδοτουμένων καθώς και στο σύνολό των επιδοτουμένων, τόσο από τον προηγούμενο μήνα όσο και από τον αντίστοιχο μήνα του προηγούμενου έτους παρουσιάζονται στα διαγράμματα 13 και 13α αντίστοιχα.

ΜΕΤΑΒΟΛΕΣ ΕΠΙΔΟΤΟΥΜΕΝΩΝ ΑΝΕΡΓΩΝ ΑΝΑ ΚΑΤΗΓΟΡΙΑ (ΚΟΙΝΟΙ ΚΑΙ ΛΟΙΠΕΣ ΚΑΤΗΓΟΡΙΕΣ ΕΠΙΔΟΤΟΥΜΕΝΟΙ -ΕΠΟΧΙΚΟΙ ΤΟΥΡΙΣΤΙΚΩΝ ΕΠΑΓΓΕΛΜΑΤΩΝ): ΜΑΪΟΣ 2018-ΙΟΥΝΙΟΣ 2018				
ΚΟΙΝΟΙ ΚΑΙ ΛΟΙΠΕΣ ΚΑΤΗΓΟΡΙΕΣ ΕΠΙΔΟΤΟΥΜΕΝΟΙ				
	ΜΑΪΟΣ 2018	ΙΟΥΝΙΟΣ 2018	ΑΠΟΛΥΤΗ ΜΕΤΑΒΟΛΗ	ΠΟΣΟΣΤΙΑΙΑ ΜΕΤΑΒΟΛΗ
ΑΝΑΤΟΛΙΚΗ ΜΑΚΕΔΟΝΙΑ ΚΑΙ ΘΡΑΚΗ				
ΚΑΙ ΘΡΑΚΗ	5.101	4.855	-246	-4,82%
ΚΕΝΤΡΙΚΗ ΜΑΚΕΔΟΝΙΑ				
ΚΕΝΤΡΙΚΗ ΜΑΚΕΔΟΝΙΑ	18.844	17.680	-1.164	-6,18%
ΔΥΤΙΚΗ ΜΑΚΕΔΟΝΙΑ				
ΔΥΤΙΚΗ ΜΑΚΕΔΟΝΙΑ	3.258	2.900	-358	-10,99%
ΗΠΕΙΡΟΣ				
ΗΠΕΙΡΟΣ	3.388	3.152	-236	-6,97%
ΘΕΣΣΑΛΙΑ				
ΘΕΣΣΑΛΙΑ	6.144	5.949	-195	-3,17%
ΙΟΝΙΑ ΝΗΣΙΑ				
ΙΟΝΙΑ ΝΗΣΙΑ	2.053	1.367	-686	-33,41%
ΔΥΤΙΚΗ ΕΛΛΑΔΑ				
ΔΥΤΙΚΗ ΕΛΛΑΔΑ	5.641	5.646	5	0,09%
ΣΤΕΡΕΑ ΕΛΛΑΔΑ				
ΣΤΕΡΕΑ ΕΛΛΑΔΑ	3.864	3.807	-57	-1,48%
ΑΤΤΙΚΗ				
ΑΤΤΙΚΗ	36.935	36.543	-392	-1,06%
ΠΕΛΟΠΟΝΝΗΣΟΣ				
ΠΕΛΟΠΟΝΝΗΣΟΣ	4.852	4.670	-182	-3,75%
ΒΟΡΕΙΟ ΑΙΓΑΙΟ				
ΒΟΡΕΙΟ ΑΙΓΑΙΟ	1.417	1.300	-117	-8,26%
ΝΟΤΙΟ ΑΙΓΑΙΟ				
ΝΟΤΙΟ ΑΙΓΑΙΟ	3.030	1.987	-1.043	-34,42%
ΚΡΗΤΗ				
ΚΡΗΤΗ	5.549	4.515	-1.034	-18,63%
ΣΥΝΟΛΟ	100.076	94.371	-5.705	-5,70%
ΕΠΟΧΙΚΟΙ ΤΟΥΡΙΣΤΙΚΩΝ ΕΠΑΓΓΕΛΜΑΤΩΝ ΕΠΙΔΟΤΟΥΜΕΝΟΙ				
	ΜΑΪΟΣ 2018	ΙΟΥΝΙΟΣ 2018	ΑΠΟΛΥΤΗ ΜΕΤΑΒΟΛΗ	ΠΟΣΟΣΤΙΑΙΑ ΜΕΤΑΒΟΛΗ
ΑΝΑΤΟΛΙΚΗ ΜΑΚΕΔΟΝΙΑ ΚΑΙ ΘΡΑΚΗ				
ΚΑΙ ΘΡΑΚΗ	467	319	-148	-31,69%
ΚΕΝΤΡΙΚΗ ΜΑΚΕΔΟΝΙΑ				
ΚΕΝΤΡΙΚΗ ΜΑΚΕΔΟΝΙΑ	1.990	1.204	-786	-39,50%
ΔΥΤΙΚΗ ΜΑΚΕΔΟΝΙΑ				
ΔΥΤΙΚΗ ΜΑΚΕΔΟΝΙΑ	194	163	-31	-15,98%
ΗΠΕΙΡΟΣ				
ΗΠΕΙΡΟΣ	304	165	-139	-45,72%
ΘΕΣΣΑΛΙΑ				
ΘΕΣΣΑΛΙΑ	753	608	-145	-19,26%
ΙΟΝΙΑ ΝΗΣΙΑ				
ΙΟΝΙΑ ΝΗΣΙΑ	850	251	-599	-70,47%
ΔΥΤΙΚΗ ΕΛΛΑΔΑ				
ΔΥΤΙΚΗ ΕΛΛΑΔΑ	662	388	-274	-41,39%
ΣΤΕΡΕΑ ΕΛΛΑΔΑ				
ΣΤΕΡΕΑ ΕΛΛΑΔΑ	289	188	-101	-34,95%
ΑΤΤΙΚΗ				
ΑΤΤΙΚΗ	2.907	2.124	-783	-26,93%
ΠΕΛΟΠΟΝΝΗΣΟΣ				
ΠΕΛΟΠΟΝΝΗΣΟΣ	778	530	-248	-31,88%
ΒΟΡΕΙΟ ΑΙΓΑΙΟ				
ΒΟΡΕΙΟ ΑΙΓΑΙΟ	263	167	-96	-36,50%
ΝΟΤΙΟ ΑΙΓΑΙΟ				
ΝΟΤΙΟ ΑΙΓΑΙΟ	2.140	528	-1.612	-75,33%
ΚΡΗΤΗ				
ΚΡΗΤΗ	2.664	856	-1.808	-67,87%
ΣΥΝΟΛΟ	14.261	7.491	-6.770	-47,47%
ΣΥΝΟΛΟ ΕΠΙΔΟΤΟΥΜΕΝΩΝ				
	ΜΑΪΟΣ 2018	ΙΟΥΝΙΟΣ 2018	ΑΠΟΛΥΤΗ ΜΕΤΑΒΟΛΗ	ΠΟΣΟΣΤΙΑΙΑ ΜΕΤΑΒΟΛΗ
ΑΝΑΤΟΛΙΚΗ ΜΑΚΕΔΟΝΙΑ ΚΑΙ ΘΡΑΚΗ				
ΚΑΙ ΘΡΑΚΗ	5.568	5.174	-394	-7,08%
ΚΕΝΤΡΙΚΗ ΜΑΚΕΔΟΝΙΑ				
ΚΕΝΤΡΙΚΗ ΜΑΚΕΔΟΝΙΑ	20.834	18.884	-1.950	-9,36%
ΔΥΤΙΚΗ ΜΑΚΕΔΟΝΙΑ				
ΔΥΤΙΚΗ ΜΑΚΕΔΟΝΙΑ	3.452	3.063	-389	-11,27%
ΗΠΕΙΡΟΣ				
ΗΠΕΙΡΟΣ	3.692	3.317	-375	-10,16%
ΘΕΣΣΑΛΙΑ				
ΘΕΣΣΑΛΙΑ	6.897	6.557	-340	-4,93%
ΙΟΝΙΑ ΝΗΣΙΑ				
ΙΟΝΙΑ ΝΗΣΙΑ	2.903	1.618	-1.285	-44,26%
ΔΥΤΙΚΗ ΕΛΛΑΔΑ				
ΔΥΤΙΚΗ ΕΛΛΑΔΑ	6.303	6.034	-269	-4,27%
ΣΤΕΡΕΑ ΕΛΛΑΔΑ				
ΣΤΕΡΕΑ ΕΛΛΑΔΑ	4.153	3.995	-158	-3,80%
ΑΤΤΙΚΗ				
ΑΤΤΙΚΗ	39.842	38.667	-1.175	-2,95%
ΠΕΛΟΠΟΝΝΗΣΟΣ				
ΠΕΛΟΠΟΝΝΗΣΟΣ	5.630	5.200	-430	-7,64%
ΒΟΡΕΙΟ ΑΙΓΑΙΟ				
ΒΟΡΕΙΟ ΑΙΓΑΙΟ	1.680	1.467	-213	-12,68%
ΝΟΤΙΟ ΑΙΓΑΙΟ				
ΝΟΤΙΟ ΑΙΓΑΙΟ	5.170	2.515	-2.655	-51,35%
ΚΡΗΤΗ				
ΚΡΗΤΗ	8.213	5.371	-2.842	-34,60%
ΣΥΝΟΛΟ	114.337	101.862	-12.475	-10,91%

Πίνακας 14 : Μεταβολές στον αριθμό επιδοτούμενων ανέργων ανά κατηγορία επιδότησης και Περιφέρεια: Μάιος 2018-Ιούνιος 2018

ΜΕΤΑΒΟΛΕΣ ΕΠΙΔΟΤΟΥΜΕΝΩΝ ΑΝΕΡΓΩΝ ΑΝΑ ΚΑΤΗΓΟΡΙΑ (ΚΟΙΝΟΙ ΚΑΙ ΛΟΙΠΕΣ ΚΑΤΗΓΟΡΙΕΣ ΕΠΙΔΟΤΟΥΜΕΝΟΙ -ΕΠΟΧΙΚΟΙ ΤΟΥΡΙΣΤΙΚΩΝ ΕΠΑΓΓΕΛΜΑΤΩΝ): ΙΟΥΝΙΟΣ 2017-ΙΟΥΝΙΟΣ 2018				
ΚΟΙΝΟΙ ΚΑΙ ΛΟΙΠΕΣ ΚΑΤΗΓΟΡΙΕΣ ΕΠΙΔΟΤΟΥΜΕΝΟΙ				
	ΙΟΥΝΙΟΣ 2017	ΙΟΥΝΙΟΣ 2018	ΑΠΟΛΥΤΗ ΜΕΤΑΒΟΛΗ	ΠΟΣΟΣΤΙΑΙΑ ΜΕΤΑΒΟΛΗ
ΑΝΑΤΟΛΙΚΗ ΜΑΚΕΔΟΝΙΑ ΚΑΙ ΘΡΑΚΗ				
ΚΑΙ ΘΡΑΚΗ	4.044	4.855	811	20,05%
ΚΕΝΤΡΙΚΗ ΜΑΚΕΔΟΝΙΑ				
ΚΕΝΤΡΙΚΗ ΜΑΚΕΔΟΝΙΑ	15.274	17.680	2.406	15,75%
ΔΥΤΙΚΗ ΜΑΚΕΔΟΝΙΑ				
ΔΥΤΙΚΗ ΜΑΚΕΔΟΝΙΑ	2.957	2.900	-57	-1,93%
ΗΠΕΙΡΟΣ				
ΗΠΕΙΡΟΣ	2.812	3.152	340	12,09%
ΘΕΣΣΑΛΙΑ				
ΘΕΣΣΑΛΙΑ	4.596	5.949	1.353	29,44%
ΙΟΝΙΑ ΝΗΣΙΑ				
ΙΟΝΙΑ ΝΗΣΙΑ	1.075	1.367	292	27,16%
ΔΥΤΙΚΗ ΕΛΛΑΔΑ				
ΔΥΤΙΚΗ ΕΛΛΑΔΑ	4.874	5.646	772	15,84%
ΣΤΕΡΕΑ ΕΛΛΑΔΑ				
ΣΤΕΡΕΑ ΕΛΛΑΔΑ	3.296	3.807	511	15,50%
ΑΤΤΙΚΗ				
ΑΤΤΙΚΗ	32.820	36.543	3.723	11,34%
ΠΕΛΟΠΟΝΝΗΣΟΣ				
ΠΕΛΟΠΟΝΝΗΣΟΣ	3.854	4.670	816	21,17%
ΒΟΡΕΙΟ ΑΙΓΑΙΟ				
ΒΟΡΕΙΟ ΑΙΓΑΙΟ	1.370	1.300	-70	-5,11%
ΝΟΤΙΟ ΑΙΓΑΙΟ				
ΝΟΤΙΟ ΑΙΓΑΙΟ	1.805	1.987	182	10,08%
ΚΡΗΤΗ				
ΚΡΗΤΗ	4.045	4.515	470	11,62%
ΣΥΝΟΛΟ	82.822	94.371	11.549	13,94%
ΕΠΟΧΙΚΟΙ ΤΟΥΡΙΣΤΙΚΩΝ ΕΠΑΓΓΕΛΜΑΤΩΝ ΕΠΙΔΟΤΟΥΜΕΝΟΙ				
	ΙΟΥΝΙΟΣ 2017	ΙΟΥΝΙΟΣ 2018	ΑΠΟΛΥΤΗ ΜΕΤΑΒΟΛΗ	ΠΟΣΟΣΤΙΑΙΑ ΜΕΤΑΒΟΛΗ
ΑΝΑΤΟΛΙΚΗ ΜΑΚΕΔΟΝΙΑ ΚΑΙ ΘΡΑΚΗ				
ΚΑΙ ΘΡΑΚΗ	318	319	1	0,31%
ΚΕΝΤΡΙΚΗ ΜΑΚΕΔΟΝΙΑ				
ΚΕΝΤΡΙΚΗ ΜΑΚΕΔΟΝΙΑ	1.106	1.204	98	8,86%
ΔΥΤΙΚΗ ΜΑΚΕΔΟΝΙΑ				
ΔΥΤΙΚΗ ΜΑΚΕΔΟΝΙΑ	177	163	-14	-7,91%
ΗΠΕΙΡΟΣ				
ΗΠΕΙΡΟΣ	258	165	-93	-36,05%
ΘΕΣΣΑΛΙΑ				
ΘΕΣΣΑΛΙΑ	523	608	85	16,25%
ΙΟΝΙΑ ΝΗΣΙΑ				
ΙΟΝΙΑ ΝΗΣΙΑ	211	251	40	18,96%
ΔΥΤΙΚΗ ΕΛΛΑΔΑ				
ΔΥΤΙΚΗ ΕΛΛΑΔΑ	407	388	-19	-4,67%
ΣΤΕΡΕΑ ΕΛΛΑΔΑ				
ΣΤΕΡΕΑ ΕΛΛΑΔΑ	206	188	-18	-8,74%
ΑΤΤΙΚΗ				
ΑΤΤΙΚΗ	2.130	2.124	-6	-0,28%
ΠΕΛΟΠΟΝΝΗΣΟΣ				
ΠΕΛΟΠΟΝΝΗΣΟΣ	644	530	-114	-17,70%
ΒΟΡΕΙΟ ΑΙΓΑΙΟ				
ΒΟΡΕΙΟ ΑΙΓΑΙΟ	148	167	19	12,84%
ΝΟΤΙΟ ΑΙΓΑΙΟ				
ΝΟΤΙΟ ΑΙΓΑΙΟ	657	528	-129	-19,63%
ΚΡΗΤΗ				
ΚΡΗΤΗ	889	856	-33	-3,71%
ΣΥΝΟΛΟ	7.674	7.491	-183	-2,38%
ΣΥΝΟΛΟ ΕΠΙΔΟΤΟΥΜΕΝΩΝ				
	ΙΟΥΝΙΟΣ 2017	ΙΟΥΝΙΟΣ 2018	ΑΠΟΛΥΤΗ ΜΕΤΑΒΟΛΗ	ΠΟΣΟΣΤΙΑΙΑ ΜΕΤΑΒΟΛΗ
ΑΝΑΤΟΛΙΚΗ ΜΑΚΕΔΟΝΙΑ ΚΑΙ ΘΡΑΚΗ				
ΚΑΙ ΘΡΑΚΗ	4.362	5.174	812	18,62%
ΚΕΝΤΡΙΚΗ ΜΑΚΕΔΟΝΙΑ				
ΚΕΝΤΡΙΚΗ ΜΑΚΕΔΟΝΙΑ	16.380	18.884	2.504	15,29%
ΔΥΤΙΚΗ ΜΑΚΕΔΟΝΙΑ				
ΔΥΤΙΚΗ ΜΑΚΕΔΟΝΙΑ	3.134	3.063	-71	-2,27%
ΗΠΕΙΡΟΣ				
ΗΠΕΙΡΟΣ	3.070	3.317	247	8,05%
ΘΕΣΣΑΛΙΑ				
ΘΕΣΣΑΛΙΑ	5.119	6.557	1.438	28,09%
ΙΟΝΙΑ ΝΗΣΙΑ				
ΙΟΝΙΑ ΝΗΣΙΑ	1.286	1.618	332	25,82%
ΔΥΤΙΚΗ ΕΛΛΑΔΑ				
ΔΥΤΙΚΗ ΕΛΛΑΔΑ	5.281	6.034	753	14,26%
ΣΤΕΡΕΑ ΕΛΛΑΔΑ				
ΣΤΕΡΕΑ ΕΛΛΑΔΑ	3.502	3.995	493	14,08%
ΑΤΤΙΚΗ				
ΑΤΤΙΚΗ	34.950	38.667	3.717	10,64%
ΠΕΛΟΠΟΝΝΗΣΟΣ				
ΠΕΛΟΠΟΝΝΗΣΟΣ	4.498	5.200	702	15,61%
ΒΟΡΕΙΟ ΑΙΓΑΙΟ				
ΒΟΡΕΙΟ ΑΙΓΑΙΟ	1.518	1.467	-51	-3,36%
ΝΟΤΙΟ ΑΙΓΑΙΟ				
ΝΟΤΙΟ ΑΙΓΑΙΟ	2.462	2.515	53	2,15%
ΚΡΗΤΗ				
ΚΡΗΤΗ	4.934	5.371	437	8,86%
ΣΥΝΟΛΟ	90.496	101.862	11.366	12,56%

Πίνακας 14α : Μεταβολές στον αριθμό επιδοτούμενων ανέργων ανά κατηγορία επιδότησης και Περιφέρεια: Ιούνιος 2017-Ιούνιος 2018

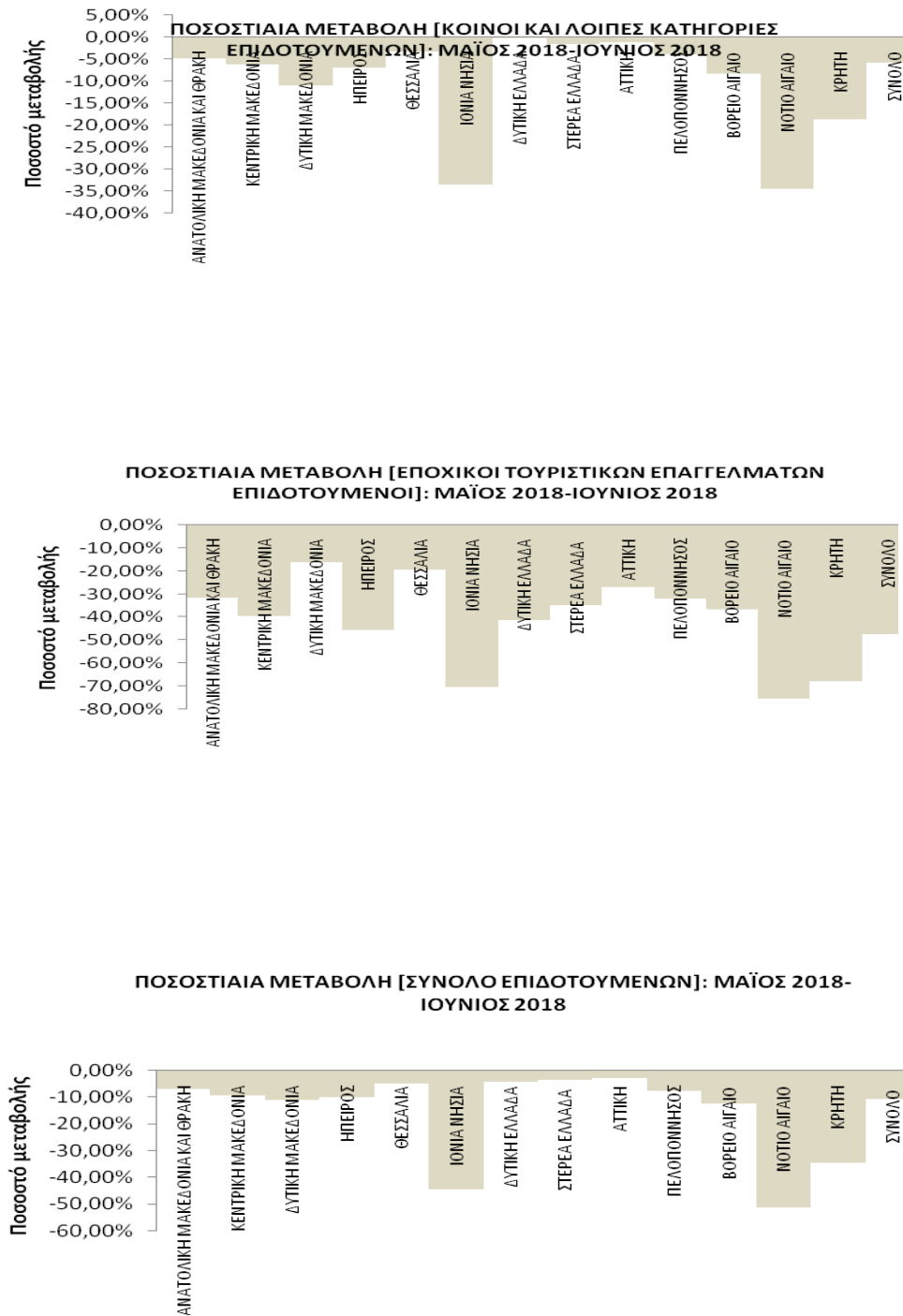

Διάγραμμα 13: Μεταβολές επιδοτούμενων ανέργων ανά κατηγορία επιδότησης και Περιφέρεια: Μάιος 2018-Ιούνιος 2018

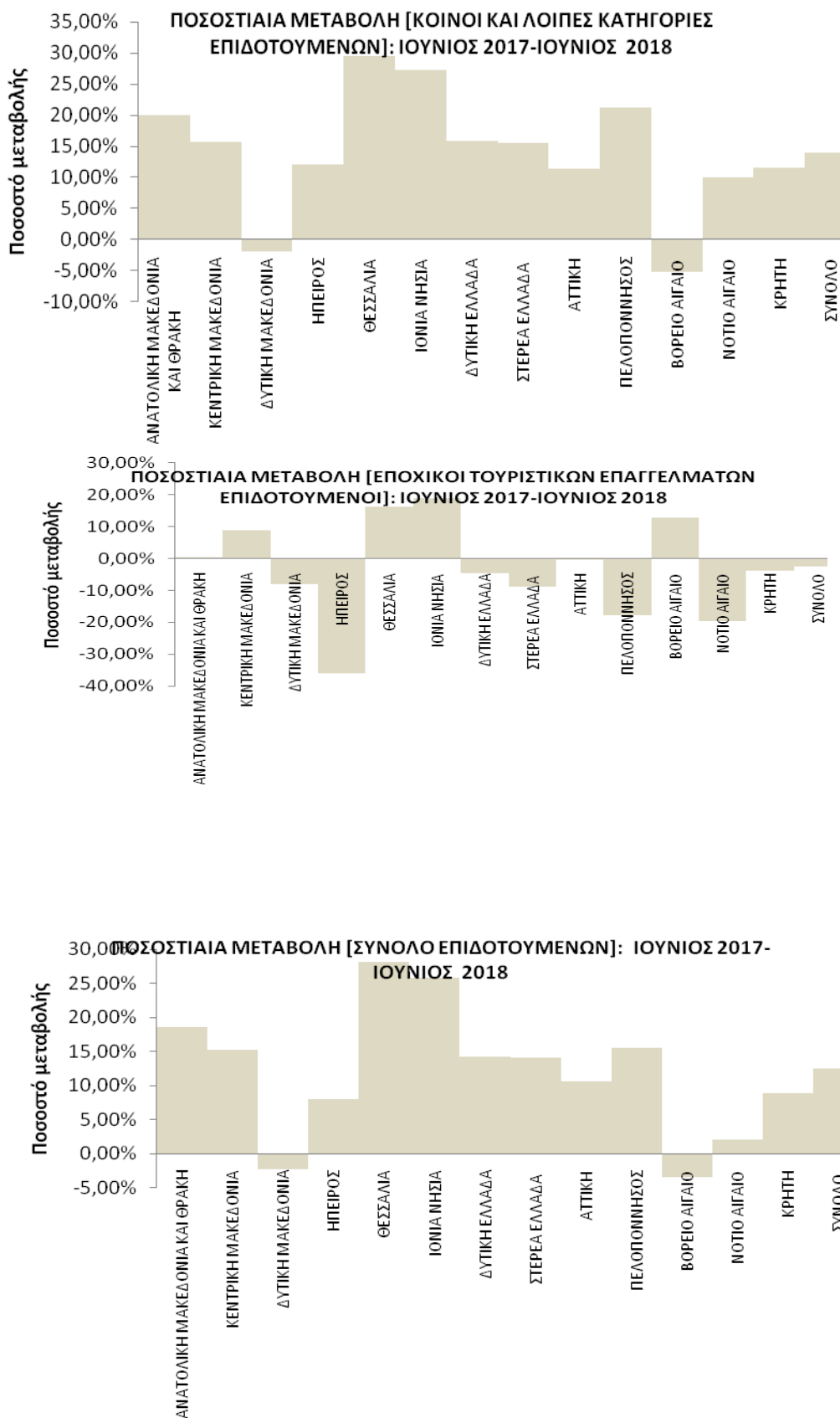

Διάγραμμα 13α : Μεταβολές επιδοτούμενων ανέργων ανά κατηγορία επιδότησης και Περιφέρεια: Ιούνιος 2017-Ιούνιος 2018

ΠΟΣΟΣΤΙΑΙΑ ΜΕΤΑΒΟΛΗ ΑΠΟ ΜΑΪΟ 2018

▪ ΚΟΙΝΟΙ ΚΑΙ ΛΟΙΠΕΣ ΚΑΤΗΓΟΡΙΕΣ

Όπως προκύπτει από τον πίνακα 14 καθώς και από το διάγραμμα 13 στο σύνολο της χώρας παρατηρείται:

- Μείωση των κοινών και λοιπών κατηγοριών επιδοτούμενων ανέργων από τον προηγούμενο μήνα σε -5.705 άτομα και με ποσοστιαία μεταβολή -5,70%.
- Σχετικά με τις Περιφέρειες η μεγαλύτερη ποσοστιαία μείωση από τον προηγούμενο μήνα εμφανίζεται στην Περιφέρεια Νοτίου Αιγαίου (-34,42%).

▪ ΕΠΟΧΙΚΟΙ ΤΟΥΡΙΣΤΙΚΩΝ ΕΠΑΓΓΕΛΜΑΤΩΝ

Όπως προκύπτει από τον πίνακα 14 καθώς και από το διάγραμμα 13 στο σύνολο της χώρας παρατηρείται:

- Μείωση των εποχικών επιδοτούμενων ανέργων τουριστικών επαγγελματιών από τον προηγούμενο μήνα σε -6.770 άτομα και με ποσοστιαία μεταβολή -47,47%.
- Σχετικά με τις Περιφέρειες η μεγαλύτερη ποσοστιαία μείωση από τον προηγούμενο μήνα εμφανίζεται στην Περιφέρεια Νοτίου Αιγαίου (-75,33%).

▪ ΣΥΝΟΛΟ ΕΠΙΔΟΤΟΥΜΕΝΩΝ

Όπως προκύπτει από τον πίνακα 14 καθώς και από το διάγραμμα 13 στο σύνολο της χώρας παρατηρείται:

- Μείωση των επιδοτούμενων ανέργων στο σύνολό τους (κοινοί και λοιπές κατηγορίες επιδοτούμενων και εποχικοί επιδοτούμενοι τουριστικών επαγγελματιών) από τον προηγούμενο μήνα σε -12.475 άτομα και με ποσοστιαία μεταβολή -10,91%.
- Σχετικά με τις Περιφέρειες η μεγαλύτερη ποσοστιαία μείωση από τον προηγούμενο μήνα εμφανίζεται στην Περιφέρεια Νοτίου Αιγαίου (-51,35%).

ΠΟΣΟΣΤΙΑΙΑ ΜΕΤΑΒΟΛΗ ΑΠΟ ΙΟΥΝΙΟ 2017

▪ ΚΟΙΝΟΙ ΚΑΙ ΛΟΙΠΕΣ ΚΑΤΗΓΟΡΙΕΣ

Όπως προκύπτει από τον πίνακα 14α καθώς και από το διάγραμμα 13α στο σύνολο της χώρας παρατηρείται:

- Αύξηση των κοινών και λοιπών κατηγοριών επιδοτούμενων ανέργων από τον αντίστοιχο μήνα του προηγούμενου έτους σε 11.549 άτομα και με ποσοστιαία μεταβολή 13,94%.
- Σχετικά με τις Περιφέρειες η μεγαλύτερη ποσοστιαία αύξηση εμφανίζεται στην Περιφέρεια Θεσσαλίας με ποσοστό μεταβολής (29,44%).
- Από τις Περιφέρειες που εμφανίζουν ποσοστιαία μείωση η Περιφέρεια Βορείου Αιγαίου εμφανίζει την μεγαλύτερη με ποσοστιαία μεταβολή -5,11%.

▪ ΕΠΟΧΙΚΟΙ ΤΟΥΡΙΣΤΙΚΩΝ ΕΠΑΓΓΕΛΜΑΤΩΝ

Όπως προκύπτει από τον πίνακα 14α καθώς και από το διάγραμμα 13α στο σύνολο της χώρας παρατηρείται:

- Μείωση των εποχικών επιδοτούμενων ανέργων τουριστικών επαγγελματιών από τον αντίστοιχο μήνα του προηγούμενου έτους σε -183 άτομα και με ποσοστιαία μεταβολή -2,38%.
- Σχετικά με τις Περιφέρειες η μεγαλύτερη ποσοστιαία μείωση εμφανίζεται στην Περιφέρεια Ηπείρου (-36,05%).
- Από τις Περιφέρειες που εμφανίζουν ποσοστιαία αύξηση η Περιφέρεια Ιόνιων Νήσων εμφανίζει την μεγαλύτερη με ποσοστιαία μεταβολή 18,96%.

ΣΥΝΟΛΟ ΕΠΙΔΟΤΟΥΜΕΝΩΝ

Όπως προκύπτει από τον πίνακα 14α καθώς και από το διάγραμμα 13α στο σύνολο της χώρας παρατηρείται:

- Αύξηση των επιδοτούμενων ανέργων στο σύνολό τους (κοινοί και λοιπές κατηγορίες επιδοτούμενων και εποχικοί επιδοτούμενοι τουριστικών επαγγελματιών) από τον αντίστοιχο μήνα του προηγούμενου έτους σε 11.366 άτομα και με ποσοστιαία μεταβολή 12,56%.
- Σχετικά με τις Περιφέρειες η μεγαλύτερη ποσοστιαία αύξηση εμφανίζεται στην Περιφέρεια Θεσσαλίας (28,09%).
- Από τις Περιφέρειες που εμφανίζουν ποσοστιαία μείωση η Περιφέρεια Βορείου Αιγαίου εμφανίζει την μεγαλύτερη με ποσοστιαία μεταβολή -3,36%.