

ΟΑΕΔ

ΣΥΝΟΠΤΙΚΗ ΕΚΘΕΣΗ

ΕΓΓΕΓΡΑΜΜΕΝΟΙ ΣΤΟ ΜΗΤΡΩΟ ΤΟΥ ΟΑΕΔ

ΜΑΪΟΣ 2017

ΟΡΓΑΝΙΣΜΟΣ ΑΠΑΣΧΟΛΗΣΗΣ
ΕΡΓΑΤΙΚΟΥ ΔΥΝΑΜΙΚΟΥ



ΣΥΝΟΠΤΙΚΗ ΕΚΘΕΣΗ
ΕΓΓΕΓΡΑΜΜΕΝΟΙ ΣΤΟ ΜΗΤΡΩΟ ΤΟΥ ΟΑΕΔ
ΜΑΪΟΣ 2017

ΠΕΡΙΕΧΟΜΕΝΑ

ΠΕΡΙΕΧΟΜΕΝΑ

| ΕΓΓΕΓΡΑΜΜΕΝΟΙ ΣΤΟ ΜΗΤΡΩΟ ΤΟΥ ΟΑΕΔ ΜΑΪΟΣ 2017 | |
|--|----|
| | 4 |
| 1. Εγγεγραμμένοι στο μητρώο του ΟΑΕΔ | 5 |
| 2. Εγγεγραμμένοι άνεργοι αναζητούντες εργασία ανά Περιφέρεια | 6 |
| 3. Μεταβολές στον αριθμό ανέργων αναζητούντων εργασία | 8 |
| 4. Αριθμός ανέργων αναζητούντων εργασία ανά διάρκεια ανεργίας και Περιφέρεια | 11 |
| 5. Μεταβολές στον αριθμό ανέργων αναζητούντων εργασία με διάρκεια ανεργίας μεγαλύτερη ή ίση των 12 μηνών ανά Περιφέρεια [μακροχρόνια άνεργοι] | 13 |
| 6. Μεταβολές στον αριθμό ανέργων αναζητούντων εργασία με διάρκεια ανεργίας μικρότερη των 12 μηνών | 16 |
| 7. Αριθμός εγγεγραμμένων λοιπών μη αναζητούντων εργασία ανά Περιφέρεια | 19 |
| 8. Εγγεγραμμένοι άνεργοι αναζητούντες εργασία ανά Φύλο και διάρκεια ανεργίας | 21 |
| 9. Εγγεγραμμένοι άνεργοι αναζητούντες εργασία ανά Ηλικιακή ομάδα και διάρκεια ανεργίας | 22 |
| 10. Εγγεγραμμένοι άνεργοι αναζητούντες εργασία ανά Εκπαιδευτικό επίπεδο και διάρκεια ανεργίας | 24 |
| 11. Εγγεγραμμένοι άνεργοι αναζητούντες εργασία ανά Υψηκότητα και διάρκεια ανεργίας | 26 |
| 12. Επιδοτούμενοι άνεργοι ανά κατηγορία επιδότησης και ανά Περιφέρεια | 27 |
| 13. Επιδοτούμενοι άνεργοι και μεταβολές στις κατηγορίες α: κοινοί και λοιπές κατηγορίες επιδοτούμενων και β: εποχικοί τουριστικών επαγγελματιών ανά Περιφέρεια | 30 |

**ΕΓΓΕΓΡΑΜΜΕΝΟΙ ΣΤΟ ΜΗΤΡΩΟ ΤΟΥ ΟΑΕΔ
ΜΑΪΟΣ 2017**

| | Άνεργοι [Αναζητούντες εργασία] | Λοιποί [Μη αναζητούντες εργασία] [1] |
|-------------------------------|-----------------------------------|---|
| Εγγεγραμμένοι >= 12 Μήνες [2] | 488.824 | 33.667 |
| Εγγεγραμμένοι < 12 Μήνες | 341.409 | 49.618 |
| Σύνολο | 830.233 | 83.285 |

| | Κοινοί & Λοιπές Κατηγορίες επιδοτούμενων [3] | Εποχικοί τουριστικών επαγγελματιών [3] | Σύνολο [3] | Δικαιούχοι που πληρώθηκαν και συνεχίζουν να είναι δικαιούχοι [4] | Νέες αιτήσεις ανέργων για επιδότηση [5] |
|---------------|---|---|---------------|--|--|
| Επιδοτούμενοι | 80.529 | 12.924 | 93.453 | 68.145 | 16.229 |

*Πίνακας 1: Εγγεγραμμένοι στο μητρώο του ΟΑΕΔ:
Μάιος 2017*

ΥΠΟΜΝΗΜΑ

[1] Εγγεγραμμένοι στο μητρώο του ΟΑΕΔ οι οποίοι έχουν δηλώσει ότι δεν αναζητούν εργασία.

[2] Εγγεγραμμένοι στο μητρώο του ΟΑΕΔ με ενεργό δελτίο για συνεχόμενο διάστημα μεγαλύτερο ή ίσο των 12 μηνών.

[3] Αφορά αριθμό δικαιούχων που πληρώθηκαν εντός του αντίστοιχου μήνα.

[4] Σύνολο δικαιούχων επιδότησης που πληρώθηκαν και στο τέλος του μήνα συνεχίζουν να έχουν δικαίωμα επιδότησης.

[5] Σύμφωνα με την ισχύουσα διοικητική διαδικασία, η πρώτη πληρωμή γίνεται 37 ημέρες μετά την εγγραφή του δικαιούχου επιδόματος ανεργίας.

1. Εγγεγραμμένοι στο μητρώο του ΟΑΕΔ

Στον πίνακα 1 εμφανίζονται τα στοιχεία των εγγεγραμμένων στο μητρώο του ΟΑΕΔ για τον μήνα Μάιο 2017 στο σύνολο της χώρας. Από τον ανωτέρω πίνακα προκύπτουν τα εξής συμπεράσματα:

- Το σύνολο των ανέργων με κριτήριο την αναζήτηση εργασίας για τον μήνα Μάιο 2017 ανήλθε σε 830.233 άτομα. Από αυτά 488.824 (ποσοστό 58,88%) είναι εγγεγραμμένα στο μητρώο του ΟΑΕΔ για χρονικό διάστημα ίσο ή και περισσότερο των 12 μηνών, και 341.409 (ποσοστό 41,12%) είναι εγγεγραμμένα στο μητρώο ανέργων του ΟΑΕΔ για χρονικό διάστημα μικρότερο των 12 μηνών.
- Το σύνολο των λοιπών (μη αναζητούντων εργασίας) για τον μήνα Μάιο 2017 ανήλθε σε 83.285 άτομα όπου 33.667 (ποσοστό 40,42%) είναι εγγεγραμμένα στο μητρώο του ΟΑΕΔ για χρονικό διάστημα ίσο ή και περισσότερο των 12 μηνών, και 49.618 (ποσοστό 59,58%) εγγεγραμμένα για χρονικό διάστημα μικρότερο των 12 μηνών.
- Το σύνολο των επιδοτούμενων ανέργων (αφορά τον αριθμό των δικαιούχων που πληρώθηκαν εντός του αντίστοιχου μήνα) ανέρχεται σε 93.453 άτομα από τα οποία οι 80.529 (ποσοστό 86,17%) είναι κοινοί και λοιπές κατηγορίες επιδοτουμένων και οι 12.924 (ποσοστό 13,83%) είναι εποχικοί τουριστικών επαγγελμάτων.
- Το σύνολο του αριθμού των δικαιούχων που πληρώθηκαν και στο τέλος του μήνα συνεχίζουν να έχουν δικαίωμα επιδότησης ανέρχεται σε 68.145 άτομα.
- Το σύνολο των νέων αιτήσεων ανέργων για επιδότηση (σύμφωνα με την ισχύουσα διοικητική διαδικασία, η πρώτη πληρωμή γίνεται 37 ημέρες μετά την εγγραφή του δικαιούχου επιδόματος ανεργίας) ανέρχεται σε 16.229 άτομα.

2. Εγγεγραμμένοι άνεργοι αναζητούντες εργασία ανά Περιφέρεια

Στον πίνακα 2 εμφανίζεται ο αριθμός ανέργων που αναζητούν εργασία ανά Περιφέρεια και η ποσοστιαία κατανομή του ανά Περιφέρεια για τον μήνα Μάιο 2017.

| ΑΡΙΘΜΟΣ ΑΝΕΡΓΩΝ ΑΝΑΖΗΤΟΥΝΤΩΝ ΕΡΓΑΣΙΑ ΑΝΑ ΠΕΡΙΦΕΡΕΙΑ ΜΑΪΟΣ 2017 | | |
|---|----------------|---------------------|
| | ΜΑΪΟΣ 2017 | ΠΟΣΟΣΤΙΑΙΑ ΚΑΤΑΝΟΜΗ |
| ΑΝΑΤΟΛΙΚΗ ΜΑΚΕΔΟΝΙΑ ΚΑΙ ΘΡΑΚΗ | 46.883 | 5,65% |
| ΚΕΝΤΡΙΚΗ ΜΑΚΕΔΟΝΙΑ | 170.624 | 20,55% |
| ΔΥΤΙΚΗ ΜΑΚΕΔΟΝΙΑ | 27.577 | 3,32% |
| ΗΠΕΙΡΟΣ | 26.229 | 3,16% |
| ΘΕΣΣΑΛΙΑ | 60.217 | 7,25% |
| ΙΟΝΙΑ ΝΗΣΙΑ | 8.123 | 0,98% |
| ΔΥΤΙΚΗ ΕΛΛΑΔΑ | 64.679 | 7,79% |
| ΣΤΕΡΕΑ ΕΛΛΑΔΑ | 39.465 | 4,75% |
| ΑΤΤΙΚΗ | 299.961 | 36,13% |
| ΠΕΛΟΠΟΝΝΗΣΟΣ | 33.521 | 4,04% |
| ΒΟΡΕΙΟ ΑΙΓΑΙΟ | 12.567 | 1,51% |
| ΝΟΤΙΟ ΑΙΓΑΙΟ | 12.035 | 1,45% |
| ΚΡΗΤΗ | 28.352 | 3,41% |
| ΣΥΝΟΛΟ | 830.233 | 100,00% |

Πίνακας 2: Κατανομή ανέργων αναζητούντων εργασία ανά Περιφέρεια:
Μάιος 2017

Όπως προκύπτει από τον ανωτέρω πίνακα ο υψηλότερος αριθμός ανέργων που αναζητούν εργασία εμφανίζεται στην Περιφέρεια Αττικής με 299.961 άτομα και στην Περιφέρεια Κεντρικής Μακεδονίας με 170.624 άτομα, καθώς οι δύο αυτές Περιφέρειες συγκεντρώνουν το υψηλότερο πληθυσμό στο σύνολο της χώρας.

Στην Περιφέρεια Αττικής αναλογεί το 36,13% των ανέργων που αναζητούν εργασία από το σύνολο της χώρας και στην Περιφέρεια της Κεντρικής Μακεδονίας αναλογεί το 20,55%. Στο διάγραμμα 1 εμφανίζεται το ποσοστό των ανέργων αναζητούντων εργασία που αναλογεί σε κάθε Περιφέρεια για τον Μάιο 2017.

**ΚΑΤΑΝΟΜΗ ΑΝΕΡΓΩΝ ΑΝΑΖΗΤΟΥΝΤΩΝ ΕΡΓΑΣΙΑ ΑΝΑ ΠΕΡΙΦΕΡΕΙΑ:
ΜΑΪΟΣ 2017**

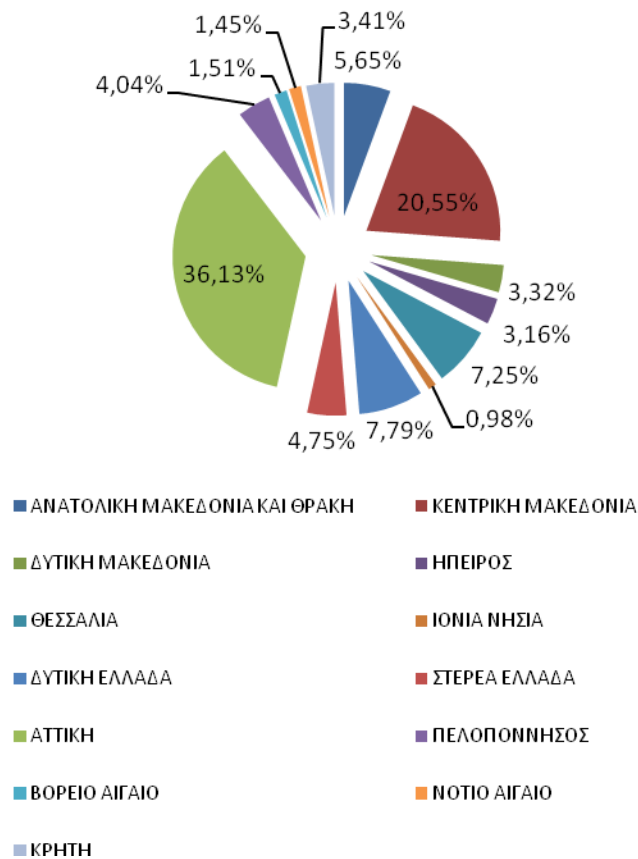

Διάγραμμα 1: Ποσοστιαία κατανομή ανέργων αναζητούντων εργασία ανά Περιφέρεια: Μάιος 2017

3. Μεταβολές στον αριθμό ανέργων αναζητούντων εργασία

| ΜΕΤΑΒΟΛΕΣ ΑΝΕΡΓΩΝ ΑΝΑΖΗΤΟΥΝΤΩΝ ΕΡΓΑΣΙΑ ΑΝΑ ΠΕΡΙΦΕΡΕΙΑ: ΑΠΡΙΛΙΟΣ 2017-ΜΑΪΟΣ 2017 | | | | |
|--|------------------|----------------|---------------------|------------------------|
| | ΑΠΡΙΛΙΟΣ 2017 | ΜΑΪΟΣ 2017 | ΑΠΟΛΥΤΗ ΜΕΤΑΒΟΛΗ | ΠΟΣΟΣΤΙΑΙΑ ΜΕΤΑΒΟΛΗ |
| ΑΝΑΤΟΛΙΚΗ ΜΑΚΕΔΟΝΙΑ ΚΑΙ ΘΡΑΚΗ | 48.821 | 46.883 | -1.938 | -3,97% |
| ΚΕΝΤΡΙΚΗ ΜΑΚΕΔΟΝΙΑ | 176.516 | 170.624 | -5.892 | -3,34% |
| ΔΥΤΙΚΗ ΜΑΚΕΔΟΝΙΑ | 28.769 | 27.577 | -1.192 | -4,14% |
| ΗΠΕΙΡΟΣ | 27.088 | 26.229 | -859 | -3,17% |
| ΘΕΣΣΑΛΙΑ | 62.738 | 60.217 | -2.521 | -4,02% |
| ΙΟΝΙΑ ΝΗΣΙΑ | 10.796 | 8.123 | -2.673 | -24,76% |
| ΔΥΤΙΚΗ ΕΛΛΑΔΑ | 66.960 | 64.679 | -2.281 | -3,41% |
| ΣΤΕΡΕΑ ΕΛΛΑΔΑ | 40.424 | 39.465 | -959 | -2,37% |
| ΑΤΤΙΚΗ | 306.458 | 299.961 | -6.497 | -2,12% |
| ΠΕΛΟΠΟΝΝΗΣΟΣ | 34.931 | 33.521 | -1.410 | -4,04% |
| ΒΟΡΕΙΟ ΑΙΓΑΙΟ | 13.365 | 12.567 | -798 | -5,97% |
| ΝΟΤΙΟ ΑΙΓΑΙΟ | 15.565 | 12.035 | -3.530 | -22,68% |
| ΚΡΗΤΗ | 32.778 | 28.352 | -4.426 | -13,50% |
| ΣΥΝΟΛΟ | 865.209 | 830.233 | -34.976 | -4,04% |

Πίνακας 3: Μεταβολές αριθμού ανέργων αναζητούντων εργασία:
Απρίλιος 2017-Μάιος 2017

| ΜΕΤΑΒΟΛΕΣ ΑΝΕΡΓΩΝ ΑΝΑΖΗΤΟΥΝΤΩΝ ΕΡΓΑΣΙΑ ΑΝΑ ΠΕΡΙΦΕΡΕΙΑ: ΜΑΪΟΣ 2016-ΜΑΪΟΣ 2017 | | | | |
|---|----------------|----------------|---------------------|------------------------|
| | ΜΑΪΟΣ 2016 | ΜΑΪΟΣ 2017 | ΑΠΟΛΥΤΗ ΜΕΤΑΒΟΛΗ | ΠΟΣΟΣΤΙΑΙΑ ΜΕΤΑΒΟΛΗ |
| ΑΝΑΤΟΛΙΚΗ ΜΑΚΕΔΟΝΙΑ ΚΑΙ ΘΡΑΚΗ | 48.688 | 46.883 | -1.805 | -3,71% |
| ΚΕΝΤΡΙΚΗ ΜΑΚΕΔΟΝΙΑ | 156.448 | 170.624 | 14.176 | 9,06% |
| ΔΥΤΙΚΗ ΜΑΚΕΔΟΝΙΑ | 29.351 | 27.577 | -1.774 | -6,04% |
| ΗΠΕΙΡΟΣ | 27.471 | 26.229 | -1.242 | -4,52% |
| ΘΕΣΣΑΛΙΑ | 62.369 | 60.217 | -2.152 | -3,45% |
| ΙΟΝΙΑ ΝΗΣΙΑ | 8.544 | 8.123 | -421 | -4,93% |
| ΔΥΤΙΚΗ ΕΛΛΑΔΑ | 66.020 | 64.679 | -1.341 | -2,03% |
| ΣΤΕΡΕΑ ΕΛΛΑΔΑ | 39.637 | 39.465 | -172 | -0,43% |
| ΑΤΤΙΚΗ | 294.393 | 299.961 | 5.568 | 1,89% |
| ΠΕΛΟΠΟΝΝΗΣΟΣ | 34.435 | 33.521 | -914 | -2,65% |
| ΒΟΡΕΙΟ ΑΙΓΑΙΟ | 12.534 | 12.567 | 33 | 0,26% |
| ΝΟΤΙΟ ΑΙΓΑΙΟ | 9.841 | 12.035 | 2.194 | 22,29% |
| ΚΡΗΤΗ | 31.942 | 28.352 | -3.590 | -11,24% |
| ΣΥΝΟΛΟ | 821.673 | 830.233 | 8.560 | 1,04% |

Πίνακας 3α: Μεταβολές αριθμού ανέργων αναζητούντων εργασία:
Μάιος 2016-Μάιος 2017

**ΠΟΣΟΣΤΙΑΙΑ ΜΕΤΑΒΟΛΗ ΑΝΕΡΓΩΝ ΑΝΑΖΗΤΟΥΝΤΩΝ ΕΡΓΑΣΙΑ ΑΝΑ ΠΕΡΙΦΕΡΕΙΑ:
ΑΠΡΙΛΙΟΣ 2017-ΜΑΪΟΣ 2017**

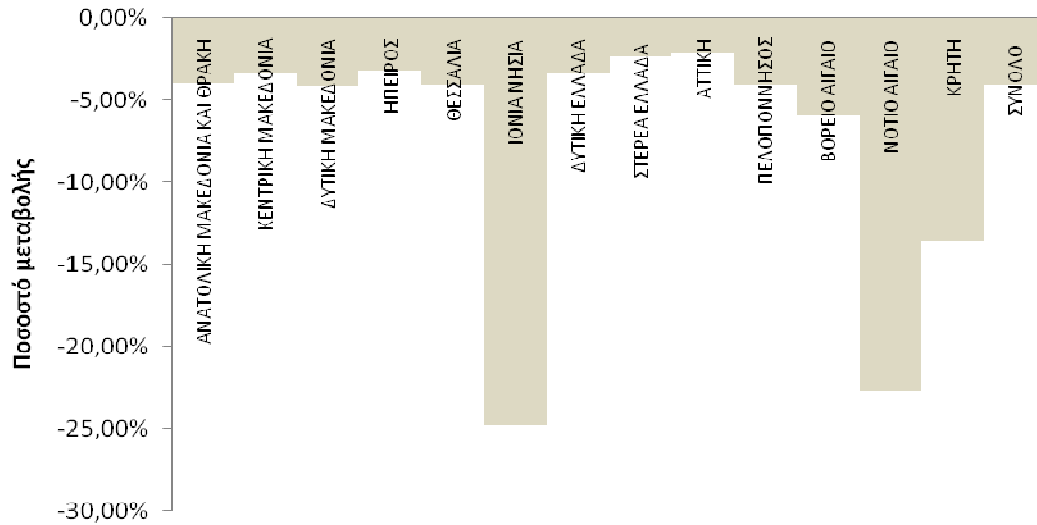

*Διάγραμμα 2: Ποσοστιαία μεταβολή αριθμού ανέργων αναζητούντων εργασία:
Απρίλιος 2017-Μάιος 2017*

**ΠΟΣΟΣΤΙΑΙΑ ΜΕΤΑΒΟΛΗ ΑΝΕΡΓΩΝ ΑΝΑΖΗΤΟΥΝΤΩΝ ΕΡΓΑΣΙΑ ΑΝΑ ΠΕΡΙΦΕΡΕΙΑ:
ΜΑΪΟΣ 2016-ΜΑΪΟΣ 2017**

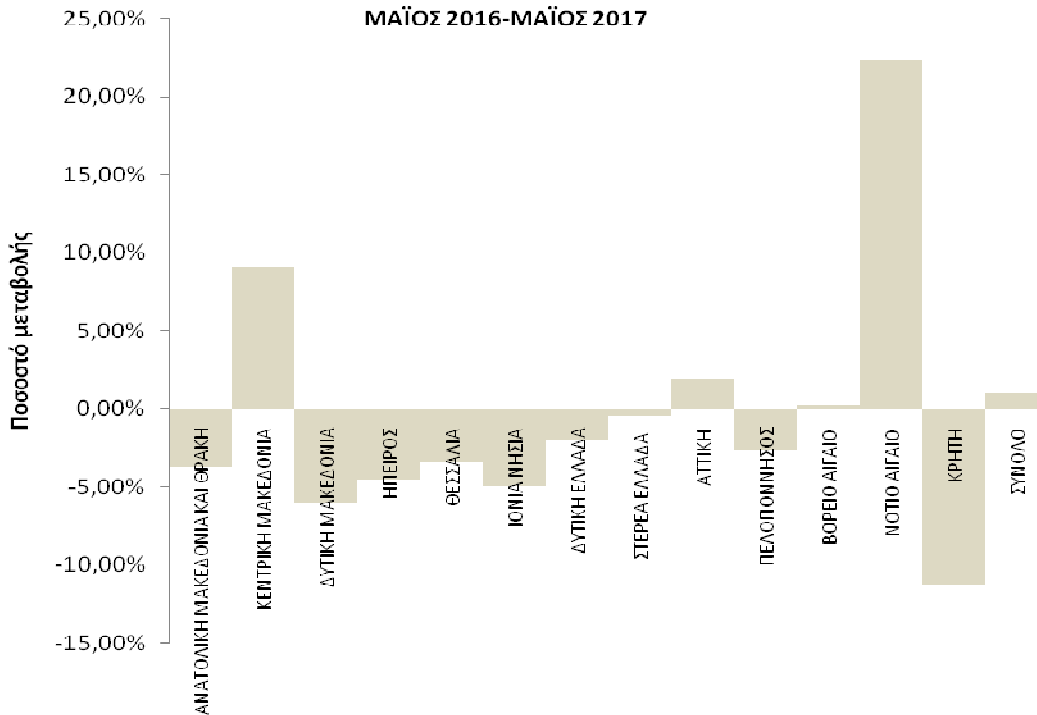

*Διάγραμμα 2α: Ποσοστιαία μεταβολή αριθμού ανέργων αναζητούντων εργασία:
Μάιος 2016-Μάιος 2017*

ΠΟΣΟΣΤΙΑΙΑ ΜΕΤΑΒΟΛΗ ΑΠΟ ΑΠΡΙΛΙΟ 2017

Όπως προκύπτει από τον πίνακα 3 καθώς και από το διάγραμμα 2 στο σύνολο της χώρας παρατηρείται:

- Μείωση των ανέργων αναζητούντων εργασία από τον προηγούμενο μήνα σε -34.976 άτομα και με ποσοστιαία μεταβολή -4,04%.
- Η μεγαλύτερη ποσοστιαία μείωση μεταξύ των Περιφερειών στους ανέργους αναζητούντες εργασία από τον προηγούμενο μήνα εμφανίζεται στην Περιφέρεια Ιόνιων Νήσων (-24,76%).

ΠΟΣΟΣΤΙΑΙΑ ΜΕΤΑΒΟΛΗ ΑΠΟ ΜΑΪΟ 2016

Όπως προκύπτει από τον πίνακα 3α καθώς και από το διάγραμμα 2α στο σύνολο της χώρας παρατηρείται:

- Αύξηση των ανέργων αναζητούντων εργασία από τον αντίστοιχο μήνα του προηγούμενου έτους σε 8.560 άτομα και με ποσοστιαία μεταβολή 1,04%.
- Η μεγαλύτερη ποσοστιαία αύξηση μεταξύ των Περιφερειών στους ανέργους αναζητούντες εργασία από τον αντίστοιχο μήνα του προηγούμενου έτους εμφανίζεται στην Περιφέρεια Νοτίου Αιγαίου (22,29%).
- Από τις Περιφέρειες που εμφανίζουν ποσοστιαία μείωση η Περιφέρεια Κρήτης εμφανίζει την μεγαλύτερη με ποσοστιαία μεταβολή (-11,24%).

4. Αριθμός ανέργων αναζητούντων εργασία ανά διάρκεια ανεργίας και Περιφέρεια

| ΑΡΙΘΜΟΣ ΑΝΕΡΓΩΝ ΑΝΑΖΗΤΟΥΝΤΩΝ ΕΡΓΑΣΙΑ ΑΝΑ ΔΙΑΡΚΕΙΑ ΑΝΕΡΓΙΑΣ: ΜΑΪΟΣ 2017 | | | |
|---|-------------------------------|------------------------------|----------------|
| | ΑΡΙΘΜΟΣ ΑΝΕΡΓΩΝ >=12 ΜΗΝΕΣ | ΑΡΙΘΜΟΣ ΑΝΕΡΓΩΝ <12 ΜΗΝΕΣ | ΣΥΝΟΛΟ ΑΝΕΡΓΩΝ |
| ΑΝΑΤΟΛΙΚΗ ΜΑΚΕΔΟΝΙΑ ΚΑΙ ΘΡΑΚΗ | 26.992 | 19.891 | 46.883 |
| ΚΕΝΤΡΙΚΗ ΜΑΚΕΔΟΝΙΑ | 102.865 | 67.759 | 170.624 |
| ΔΥΤΙΚΗ ΜΑΚΕΔΟΝΙΑ | 16.511 | 11.066 | 27.577 |
| ΗΠΕΙΡΟΣ | 15.715 | 10.514 | 26.229 |
| ΘΕΣΣΑΛΙΑ | 37.342 | 22.875 | 60.217 |
| ΙΟΝΙΑ ΝΗΣΙΑ | 3.831 | 4.292 | 8.123 |
| ΔΥΤΙΚΗ ΕΛΛΑΔΑ | 41.483 | 23.196 | 64.679 |
| ΣΤΕΡΕΑ ΕΛΛΑΔΑ | 22.740 | 16.725 | 39.465 |
| ΑΤΤΙΚΗ | 175.188 | 124.773 | 299.961 |
| ΠΕΛΟΠΟΝΝΗΣΟΣ | 18.741 | 14.780 | 33.521 |
| ΒΟΡΕΙΟ ΑΙΓΑΙΟ | 6.201 | 6.366 | 12.567 |
| ΝΟΤΙΟ ΑΙΓΑΙΟ | 5.093 | 6.942 | 12.035 |
| ΚΡΗΤΗ | 16.122 | 12.230 | 28.352 |
| ΣΥΝΟΛΟ | 488.824 | 341.409 | 830.233 |

Πίνακας 4: Αριθμός ανέργων αναζητούντων εργασία ανά διάρκεια ανεργίας:
Μάιος 2017

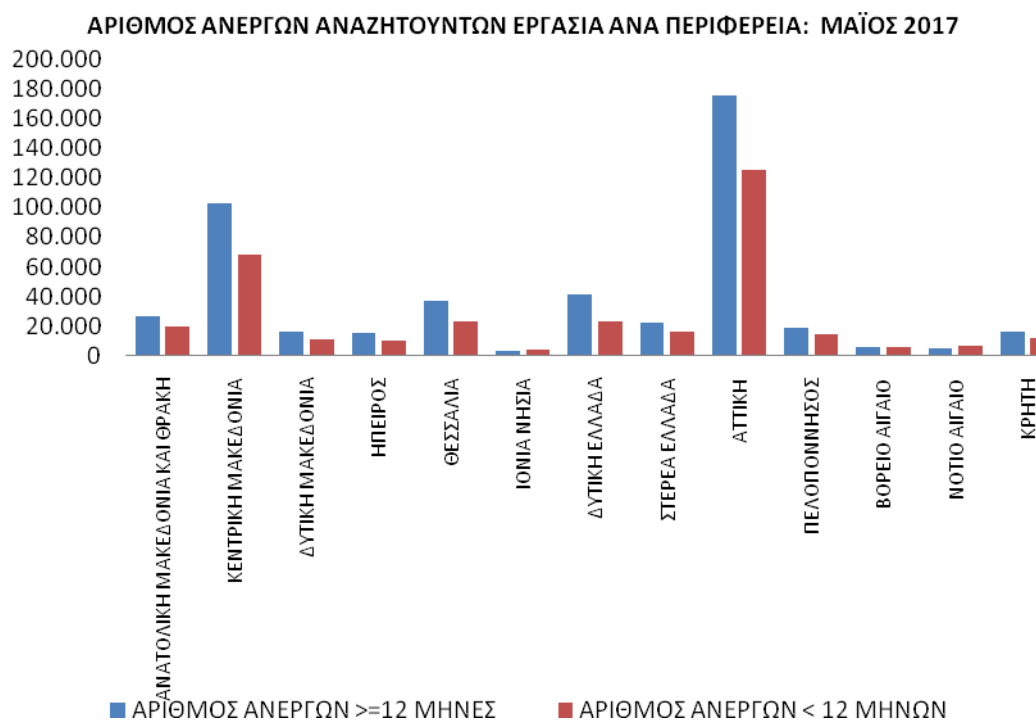

Διάγραμμα 3: Αριθμός ανέργων αναζητούντων εργασία ανά διάρκεια ανεργίας:
Μάιος 2017

Όπως προκύπτει από τον πίνακα 4 και το διάγραμμα 3 ο αριθμός των εγγεγραμμένων ανέργων αναζητούντων εργασία για τον μήνα Μάιο 2017 ανέρχεται σε 830.233 άτομα.

Ο αριθμός των ανέργων με διάρκεια ανεργίας μικρότερη των 12 μηνών στο σύνολο της χώρας είναι μικρότερος από τον αριθμό των ανέργων με διάρκεια ανεργίας μεγαλύτερη ή ίση των 12 μηνών.

Στο σύνολο της χώρας ο αριθμός των εγγεγραμμένων ανέργων με διάρκεια ανεργίας μικρότερη των 12 μηνών για τον Μάιο 2017 ανέρχεται σε 341.409 άτομα ενώ ο αριθμός των εγγεγραμμένων ανέργων με διάρκεια ανεργίας μεγαλύτερη ή ίση των 12 μηνών ανέρχεται σε 488.824 άτομα.

5. Μεταβολές στον αριθμό ανέργων αναζητούντων εργασία με διάρκεια ανεργίας μεγαλύτερη ή ίση των 12 μηνών (μακροχρόνια άνεργοι)

ΜΕΤΑΒΟΛΕΣ ΑΝΕΡΓΩΝ ΑΝΑΖΗΤΟΥΝΤΩΝ ΕΡΓΑΣΙΑ ΜΕ ΔΙΑΡΚΕΙΑ ΑΝΕΡΓΙΑΣ >=12 ΜΗΝΩΝ [ΜΑΚΡΟΧΡΟΝΙΑ ΑΝΕΡΓΟΙ] ΑΝΑ ΠΕΡΙΦΕΡΕΙΑ: ΑΠΡΙΛΙΟΣ 2017-ΜΑΪΟΣ 2017

| | ΑΠΡΙΛΙΟΣ 2017 | ΜΑΪΟΣ 2017 | ΑΠΟΛΥΤΗ ΜΕΤΑΒΟΛΗ | ΠΟΣΟΣΤΙΑΙΑ ΜΕΤΑΒΟΛΗ |
|-------------------------------|------------------|----------------|---------------------|------------------------|
| ΑΝΑΤΟΛΙΚΗ ΜΑΚΕΔΟΝΙΑ ΚΑΙ ΘΡΑΚΗ | 27.584 | 26.992 | -592 | -2,15% |
| ΚΕΝΤΡΙΚΗ ΜΑΚΕΔΟΝΙΑ | 104.375 | 102.865 | -1.510 | -1,45% |
| ΔΥΤΙΚΗ ΜΑΚΕΔΟΝΙΑ | 16.795 | 16.511 | -284 | -1,69% |
| ΗΠΕΙΡΟΣ | 15.947 | 15.715 | -232 | -1,45% |
| ΘΕΣΣΑΛΙΑ | 37.958 | 37.342 | -616 | -1,62% |
| ΙΟΝΙΑ ΝΗΣΙΑ | 4.175 | 3.831 | -344 | -8,24% |
| ΔΥΤΙΚΗ ΕΛΛΑΔΑ | 41.870 | 41.483 | -387 | -0,92% |
| ΣΤΕΡΕΑ ΕΛΛΑΔΑ | 22.997 | 22.740 | -257 | -1,12% |
| ΑΤΤΙΚΗ | 176.793 | 175.188 | -1.605 | -0,91% |
| ΠΕΛΟΠΟΝΝΗΣΟΣ | 19.063 | 18.741 | -322 | -1,69% |
| ΒΟΡΕΙΟ ΑΙΓΑΙΟ | 6.232 | 6.201 | -31 | -0,50% |
| ΝΟΤΙΟ ΑΙΓΑΙΟ | 5.296 | 5.093 | -203 | -3,83% |
| ΚΡΗΤΗ | 17.264 | 16.122 | -1.142 | -6,61% |
| ΣΥΝΟΛΟ | 496.349 | 488.824 | -7.525 | -1,52% |

Πίνακας 5: Μεταβολές αριθμού μακροχρόνια ανέργων αναζητούντων εργασία:
Απρίλιος 2017-Μάιος 2017

ΜΕΤΑΒΟΛΕΣ ΑΝΕΡΓΩΝ ΑΝΑΖΗΤΟΥΝΤΩΝ ΕΡΓΑΣΙΑ ΜΕ ΔΙΑΡΚΕΙΑ ΑΝΕΡΓΙΑΣ >=12 ΜΗΝΩΝ [ΜΑΚΡΟΧΡΟΝΙΑ ΑΝΕΡΓΟΙ] ΑΝΑ ΠΕΡΙΦΕΡΕΙΑ: ΜΑΪΟΣ 2016- ΜΑΪΟΣ 2017

| | ΜΑΪΟΣ 2016 | ΜΑΪΟΣ 2017 | ΑΠΟΛΥΤΗ ΜΕΤΑΒΟΛΗ | ΠΟΣΟΣΤΙΑΙΑ ΜΕΤΑΒΟΛΗ |
|-------------------------------|----------------|----------------|---------------------|------------------------|
| ΑΝΑΤΟΛΙΚΗ ΜΑΚΕΔΟΝΙΑ ΚΑΙ ΘΡΑΚΗ | 25.401 | 26.992 | 1.591 | 6,26% |
| ΚΕΝΤΡΙΚΗ ΜΑΚΕΔΟΝΙΑ | 87.780 | 102.865 | 15.085 | 17,19% |
| ΔΥΤΙΚΗ ΜΑΚΕΔΟΝΙΑ | 15.629 | 16.511 | 882 | 5,64% |
| ΗΠΕΙΡΟΣ | 15.036 | 15.715 | 679 | 4,52% |
| ΘΕΣΣΑΛΙΑ | 34.784 | 37.342 | 2.558 | 7,35% |
| ΙΟΝΙΑ ΝΗΣΙΑ | 3.480 | 3.831 | 351 | 10,09% |
| ΔΥΤΙΚΗ ΕΛΛΑΔΑ | 39.112 | 41.483 | 2.371 | 6,06% |
| ΣΤΕΡΕΑ ΕΛΛΑΔΑ | 22.003 | 22.740 | 737 | 3,35% |
| ΑΤΤΙΚΗ | 157.064 | 175.188 | 18.124 | 11,54% |
| ΠΕΛΟΠΟΝΝΗΣΟΣ | 17.610 | 18.741 | 1.131 | 6,42% |
| ΒΟΡΕΙΟ ΑΙΓΑΙΟ | 5.760 | 6.201 | 441 | 7,66% |
| ΝΟΤΙΟ ΑΙΓΑΙΟ | 3.683 | 5.093 | 1.410 | 38,28% |
| ΚΡΗΤΗ | 14.515 | 16.122 | 1.607 | 11,07% |
| ΣΥΝΟΛΟ | 441.857 | 488.824 | 46.967 | 10,63% |

Πίνακας 5α: Μεταβολές αριθμού μακροχρόνια ανέργων αναζητούντων εργασία:
Μάιος 2016-Μάιος 2017

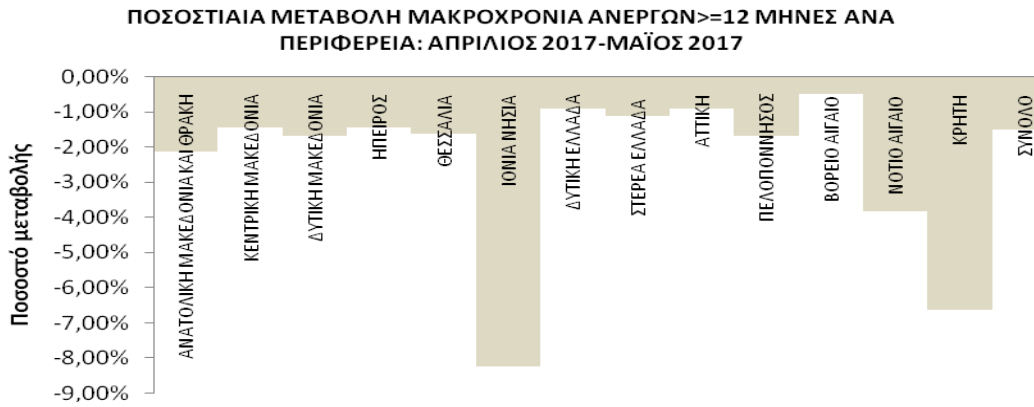

Διάγραμμα 4: Ποσοστιαία μεταβολή αριθμού μακροχρόνια ανέργων αναζητούντων εργασίας: Απρίλιος 2017-Μάϊος 2017

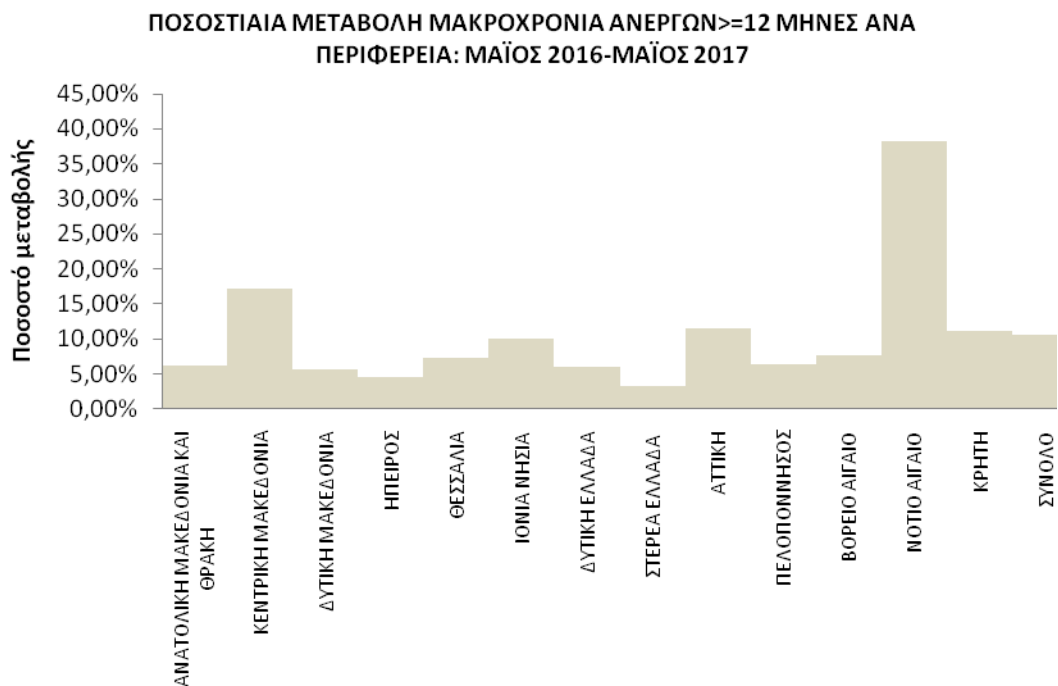

Διάγραμμα 4α: Ποσοστιαία μεταβολή αριθμού μακροχρόνια ανέργων αναζητούντων εργασίας: Μάϊος 2016-Μάϊος 2017

ΠΟΣΟΣΤΙΑΙΑ ΜΕΤΑΒΟΛΗ ΑΠΟ ΑΠΡΙΛΙΟ 2017

Όπως προκύπτει από τον πίνακα 5 καθώς και από το διάγραμμα 4 στο σύνολο της χώρας παρατηρείται:

- Μείωση των ανέργων αναζητούντων εργασία με διάρκεια ανεργίας μεγαλύτερη ή ίση των 12 μηνών από τον προηγούμενο μήνα σε -7.525 άτομα και με ποσοστιαία μεταβολή -1,52%.
- Η μεγαλύτερη ποσοστιαία μείωση μεταξύ των Περιφερειών στους ανέργους αναζητούντες εργασία με διάρκεια ανεργίας μεγαλύτερη ή ίση των 12 μηνών από τον προηγούμενο μήνα εμφανίζεται στην Περιφέρεια Ιόνιων Νήσων (-8,24%).

ΠΟΣΟΣΤΙΑΙΑ ΜΕΤΑΒΟΛΗ ΑΠΟ ΜΑΪΟ 2016

Όπως προκύπτει από τον πίνακα 5α καθώς και από το διάγραμμα 4α στο σύνολο της χώρας παρατηρείται:

- Αύξηση των ανέργων αναζητούντων εργασία με διάρκεια ανεργίας μεγαλύτερη ή ίση των 12 μηνών από τον αντίστοιχο μήνα του προηγούμενου έτους σε 46.967 άτομα και με ποσοστιαία μεταβολή 10,63%.
- Η μεγαλύτερη ποσοστιαία αύξηση μεταξύ των Περιφερειών στους ανέργους αναζητούντες εργασία με διάρκεια ανεργίας μεγαλύτερη ή ίση των 12 μηνών από τον αντίστοιχο μήνα του προηγούμενου έτους εμφανίζεται στην Περιφέρεια Νοτίου Αιγαίου (38,28%).

6. Μεταβολές στον αριθμό ανέργων αναζητούντων εργασία με διάρκεια ανεργίας μικρότερη των 12 μηνών

ΜΕΤΑΒΟΛΕΣ ΑΝΕΡΓΩΝ ΑΝΑΖΗΤΟΥΝΤΩΝ ΕΡΓΑΣΙΑ ΜΕ ΔΙΑΡΚΕΙΑ ΑΝΕΡΓΙΑΣ ΜΙΚΡΟΤΕΡΗ ΤΩΝ 12 ΜΗΝΩΝ ΑΝΑ ΠΕΡΙΦΕΡΕΙΑ: ΑΠΡΙΛΙΟΣ 2017-ΜΑΪΟΣ 2017

| | ΑΠΡΙΛΙΟΣ 2017 | ΜΑΪΟΣ 2017 | ΑΠΟΛΥΤΗ ΜΕΤΑΒΟΛΗ | ΠΟΣΟΣΤΙΑΙΑ ΜΕΤΑΒΟΛΗ |
|-------------------------------|------------------|----------------|---------------------|------------------------|
| ΑΝΑΤΟΛΙΚΗ ΜΑΚΕΔΟΝΙΑ ΚΑΙ ΘΡΑΚΗ | 21.237 | 19.891 | -1.346 | -6,34% |
| ΚΕΝΤΡΙΚΗ ΜΑΚΕΔΟΝΙΑ | 72.141 | 67.759 | -4.382 | -6,07% |
| ΔΥΤΙΚΗ ΜΑΚΕΔΟΝΙΑ | 11.974 | 11.066 | -908 | -7,58% |
| ΗΠΕΙΡΟΣ | 11.141 | 10.514 | -627 | -5,63% |
| ΘΕΣΣΑΛΙΑ | 24.780 | 22.875 | -1.905 | -7,69% |
| ΙΟΝΙΑ ΝΗΣΙΑ | 6.621 | 4.292 | -2.329 | -35,18% |
| ΔΥΤΙΚΗ ΕΛΛΑΔΑ | 25.090 | 23.196 | -1.894 | -7,55% |
| ΣΤΕΡΕΑ ΕΛΛΑΔΑ | 17.427 | 16.725 | -702 | -4,03% |
| ΑΤΤΙΚΗ | 129.665 | 124.773 | -4.892 | -3,77% |
| ΠΕΛΟΠΟΝΝΗΣΟΣ | 15.868 | 14.780 | -1.088 | -6,86% |
| ΒΟΡΕΙΟ ΑΙΓΑΙΟ | 7.133 | 6.366 | -767 | -10,75% |
| ΝΟΤΙΟ ΑΙΓΑΙΟ | 10.269 | 6.942 | -3.327 | -32,40% |
| ΚΡΗΤΗ | 15.514 | 12.230 | -3.284 | -21,17% |
| ΣΥΝΟΛΟ | 368.860 | 341.409 | -27.451 | -7,44% |

Πίνακας 6: Μεταβολές αριθμού ανέργων αναζητούντων εργασία με διάρκεια ανεργίας μικρότερη των 12 μηνών: Απρίλιος 2017-Μάιος 2017

ΜΕΤΑΒΟΛΕΣ ΑΝΕΡΓΩΝ ΑΝΑΖΗΤΟΥΝΤΩΝ ΕΡΓΑΣΙΑ ΜΕ ΔΙΑΡΚΕΙΑ ΑΝΕΡΓΙΑΣ ΜΙΚΡΟΤΕΡΗ ΤΩΝ 12 ΜΗΝΩΝ ΑΝΑ ΠΕΡΙΦΕΡΕΙΑ: ΜΑΪΟΣ 2016-ΜΑΪΟΣ 2017

| | ΜΑΪΟΣ 2016 | ΜΑΪΟΣ 2017 | ΑΠΟΛΥΤΗ ΜΕΤΑΒΟΛΗ | ΠΟΣΟΣΤΙΑΙΑ ΜΕΤΑΒΟΛΗ |
|-------------------------------|----------------|----------------|---------------------|------------------------|
| ΑΝΑΤΟΛΙΚΗ ΜΑΚΕΔΟΝΙΑ ΚΑΙ ΘΡΑΚΗ | 23.287 | 19.891 | -3.396 | -14,58% |
| ΚΕΝΤΡΙΚΗ ΜΑΚΕΔΟΝΙΑ | 68.668 | 67.759 | -909 | -1,32% |
| ΔΥΤΙΚΗ ΜΑΚΕΔΟΝΙΑ | 13.722 | 11.066 | -2.656 | -19,36% |
| ΗΠΕΙΡΟΣ | 12.435 | 10.514 | -1.921 | -15,45% |
| ΘΕΣΣΑΛΙΑ | 27.585 | 22.875 | -4.710 | -17,07% |
| ΙΟΝΙΑ ΝΗΣΙΑ | 5.064 | 4.292 | -772 | -15,24% |
| ΔΥΤΙΚΗ ΕΛΛΑΔΑ | 26.908 | 23.196 | -3.712 | -13,80% |
| ΣΤΕΡΕΑ ΕΛΛΑΔΑ | 17.634 | 16.725 | -909 | -5,15% |
| ΑΤΤΙΚΗ | 137.329 | 124.773 | -12.556 | -9,14% |
| ΠΕΛΟΠΟΝΝΗΣΟΣ | 16.825 | 14.780 | -2.045 | -12,15% |
| ΒΟΡΕΙΟ ΑΙΓΑΙΟ | 6.774 | 6.366 | -408 | -6,02% |
| ΝΟΤΙΟ ΑΙΓΑΙΟ | 6.158 | 6.942 | 784 | 12,73% |
| ΚΡΗΤΗ | 17.427 | 12.230 | -5.197 | -29,82% |
| ΣΥΝΟΛΟ | 379.816 | 341.409 | -38.407 | -10,11% |

Πίνακας 6α: Μεταβολές αριθμού ανέργων αναζητούντων εργασία με διάρκεια ανεργίας μικρότερη των 12 μηνών: Μάιος 2016-Μάιος 2017

ΠΟΣΟΣΤΙΑΙΑ ΜΕΤΑΒΟΛΗ ΑΝΕΡΓΩΝ<12 ΜΗΝΕΣ ΑΝΑ ΠΕΡΙΦΕΡΕΙΑ: ΑΠΡΙΛΙΟΣ 2017-ΜΑΪΟΣ 2017

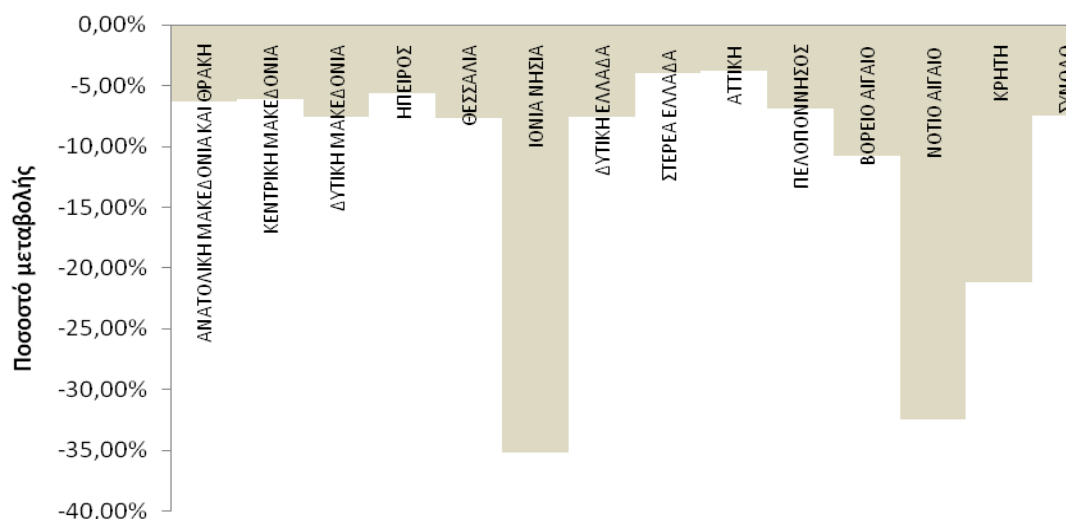

Διάγραμμα 5: Ποσοστιαία μεταβολή αριθμού ανέργων αναζητούντων εργασία με διάρκεια ανεργίας μικρότερη των 12 μηνών: Απρίλιος 2017-Μάιος 2017

ΠΟΣΟΣΤΙΑΙΑ ΜΕΤΑΒΟΛΗ ΑΝΕΡΓΩΝ<12 ΜΗΝΕΣ ΑΝΑ ΠΕΡΙΦΕΡΕΙΑ: ΜΑΪΟΣ 2016-ΜΑΪΟΣ 2017

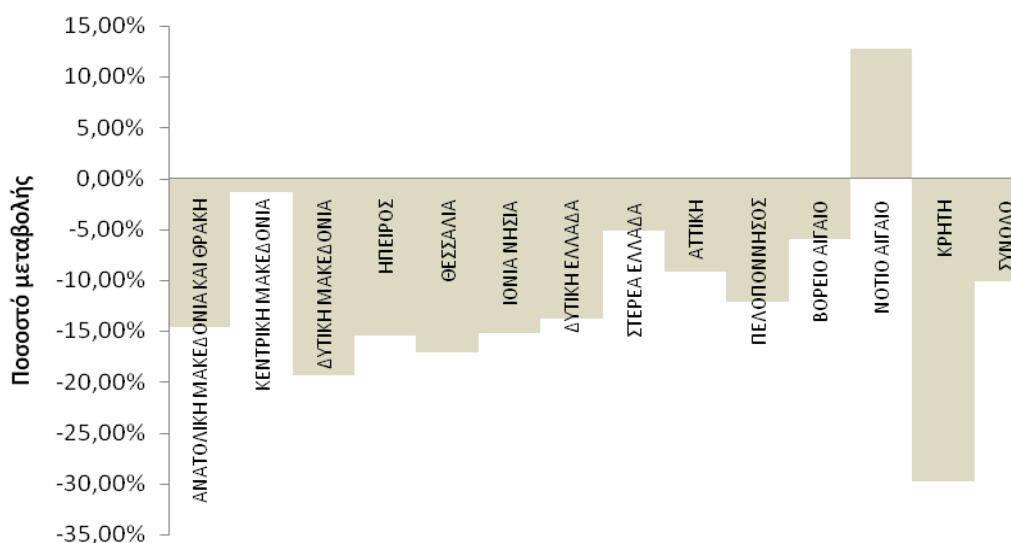

Διάγραμμα 5α: Ποσοστιαία μεταβολή αριθμού ανέργων αναζητούντων εργασία με διάρκεια ανεργίας μικρότερη των 12 μηνών: Μάιος 2016-Μάιος 2017

ΠΟΣΟΣΤΙΑΙΑ ΜΕΤΑΒΟΛΗ ΑΠΟ ΑΠΡΙΛΙΟ 2017

Όπως προκύπτει από τον πίνακα 6 καθώς και από το διάγραμμα 5 στο σύνολο της χώρας παρατηρείται:

- Μείωση των ανέργων αναζητούντων εργασία με διάρκεια ανεργίας μικρότερη των 12 μηνών από τον προηγούμενο μήνα σε -27.451 άτομα και με ποσοστιαία μεταβολή -7,44%.
- Η μεγαλύτερη ποσοστιαία μείωση μεταξύ των Περιφερειών στους ανέργους αναζητούντες εργασία με διάρκεια ανεργίας μικρότερη των 12 μηνών από τον προηγούμενο μήνα εμφανίζεται στην Περιφέρεια Ιόνιων Νήσων (-35,18%).

ΠΟΣΟΣΤΙΑΙΑ ΜΕΤΑΒΟΛΗ ΑΠΟ ΜΑΪΟ 2016

Όπως προκύπτει από τον πίνακα 6α καθώς και από το διάγραμμα 5α στο σύνολο της χώρας παρατηρείται:

- Μείωση των ανέργων αναζητούντων εργασία με διάρκεια ανεργίας μικρότερη των 12 μηνών από τον αντίστοιχο μήνα του προηγούμενου έτους σε -38.407 άτομα και με ποσοστιαία μεταβολή -10,11%.
- Η μεγαλύτερη ποσοστιαία μείωση μεταξύ των Περιφερειών στους ανέργους αναζητούντες εργασία με διάρκεια ανεργίας μικρότερη των 12 μηνών από τον αντίστοιχο μήνα του προηγούμενου έτους εμφανίζεται στην Περιφέρεια Κρήτης (-29,82%).
- Η Περιφέρεια Νοτίου Αιγαίου εμφανίζει ποσοστιαία αύξηση (12,73%).

7. Αριθμός εγγεγραμμένων λοιπών μη αναζητούντων εργασία ανά Περιφέρεια

| | ΛΟΙΠΟΙ ΜΗ ΑΝΑΖΗΤΟΥΝΤΕΣ ΕΡΓΑΣΙΑ >=12 ΜΗΝΕΣ | ΛΟΙΠΟΙ ΜΗ ΑΝΑΖΗΤΟΥΝΤΕΣ ΕΡΓΑΣΙΑ <12 ΜΗΝΕΣ | ΣΥΝΟΛΟ | ΠΟΣΟΣΤΙΑΙΑ ΚΑΤΑΝΟΜΗ |
|----------------------------------|--|---|---------------|------------------------|
| ΑΝΑΤΟΛΙΚΗ ΜΑΚΕΔΟΝΙΑ ΚΑΙ ΘΡΑΚΗ | 1.416 | 2.182 | 3.598 | 4,32% |
| ΚΕΝΤΡΙΚΗ ΜΑΚΕΔΟΝΙΑ | 3.680 | 5.197 | 8.877 | 10,66% |
| ΔΥΤΙΚΗ ΜΑΚΕΔΟΝΙΑ | 76 | 723 | 799 | 0,96% |
| ΗΠΕΙΡΟΣ | 520 | 1.427 | 1.947 | 2,34% |
| ΘΕΣΣΑΛΙΑ | 569 | 1.206 | 1.775 | 2,13% |
| ΙΟΝΙΑ ΝΗΣΙΑ | 693 | 1.725 | 2.418 | 2,90% |
| ΔΥΤΙΚΗ ΕΛΛΑΔΑ | 1.814 | 2.621 | 4.435 | 5,33% |
| ΣΤΕΡΕΑ ΕΛΛΑΔΑ | 622 | 1.236 | 1.858 | 2,23% |
| ΑΤΤΙΚΗ | 20.231 | 21.330 | 41.561 | 49,90% |
| ΠΕΛΟΠΟΝΝΗΣΟΣ | 1.702 | 2.933 | 4.635 | 5,57% |
| ΒΟΡΕΙΟ ΑΙΓΑΙΟ | 140 | 405 | 545 | 0,65% |
| ΝΟΤΙΟ ΑΙΓΑΙΟ | 869 | 2.903 | 3.772 | 4,53% |
| ΚΡΗΤΗ | 1.335 | 5.730 | 7.065 | 8,48% |
| ΣΥΝΟΛΟ | 33.667 | 49.618 | 83.285 | 100,00% |

Πίνακας 7: Λοιποί μη αναζητούντες εργασία ανά Περιφέρεια:
Μάιος 2017

ΠΟΣΟΣΤΙΑΙΑ ΚΑΤΑΝΟΜΗ ΕΓΓΕΓΡΑΜΜΕΝΩΝ ΛΟΙΠΩΝ ΜΗ ΑΝΑΖΗΤΟΥΝΤΩΝ
ΕΡΓΑΣΙΑ ΑΝΑ ΠΕΡΙΦΕΡΕΙΑ: ΜΑΪΟΣ 2017

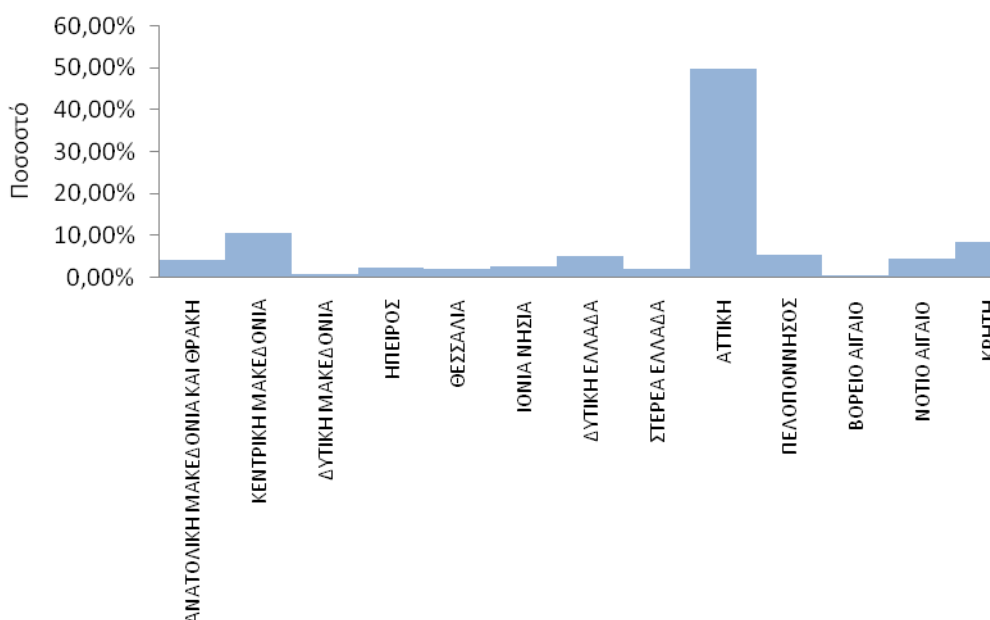

Διάγραμμα 6: Ποσοστιαία κατανομή Λοιπών μη αναζητούντων εργασία ανά Περιφέρεια:
Μάιος 2017

Όπως προκύπτει από τον πίνακα 7 και το διάγραμμα 6 το σύνολο των εγγεγραμμένων λοιπών μη αναζητούντων εργασία για τον Μάιο 2017 ανέρχεται σε 83.285 άτομα από τα οποία 33.667 άτομα είναι εγγεγραμμένα για διάστημα μεγαλύτερο ή ίσο των 12 μηνών και 49.618 άτομα είναι εγγεγραμμένα για διάστημα μικρότερο των 12 μηνών.

Στο σύνολο της χώρας ο αριθμός των εγγεγραμμένων λοιπών μη αναζητούντων εργασία που είναι εγγεγραμμένοι για διάστημα μικρότερο των 12 μηνών είναι μεγαλύτερος από τον αριθμό των λοιπών μη αναζητούντων εργασία που είναι εγγεγραμμένοι για διάστημα μεγαλύτερο ή ίσο των 12 μηνών.

Ο μεγαλύτερος αριθμός των εγγεγραμμένων λοιπών μη αναζητούντων εργασία εμφανίζεται στην Περιφέρεια Αττικής με 41.561 άτομα και με ποσοστιαία κατανομή 49,90%.

8. Εγγεγραμμένοι άνεργοι αναζητούντες εργασία ανά Φύλο και διάρκεια ανεργίας

| | Εγγεγραμμένοι >= 12 Μήνες | Εγγεγραμμένοι < 12 Μήνες | Σύνολο | Ποσοστό % |
|---------------|------------------------------|-----------------------------|----------------|----------------|
| Άνδρες | 163.481 | 143.439 | 306.920 | 36,97% |
| Γυναίκες | 325.343 | 197.970 | 523.313 | 63,03% |
| Σύνολο | 488.824 | 341.409 | 830.233 | 100,00% |

Πίνακας 8: Εγγεγραμμένοι άνεργοι αναζητούντες εργασία ανά Φύλο και διάρκεια ανεργίας:
Μάϊος 2017

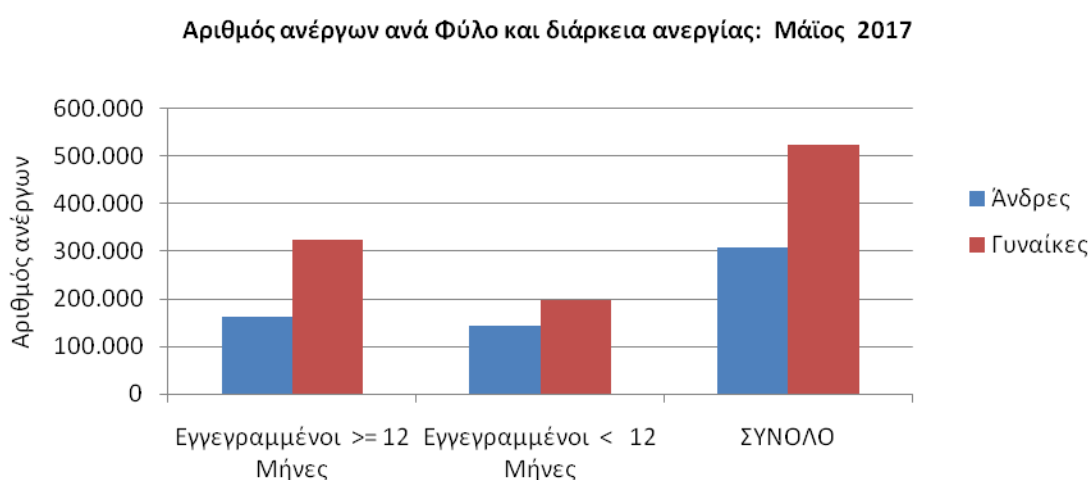

Διάγραμμα 7 : Εγγεγραμμένοι άνεργοι αναζητούντες εργασία ανά Φύλο και διάρκεια ανεργίας:
Μάϊος 2017

Όπως προκύπτει από τον πίνακα 8 και το διάγραμμα 7 από το σύνολο των ανέργων αναζητούντων εργασία ανά φύλο, 306.920 άτομα είναι άνδρες, (ποσοστό 36,97%) και 523.313 είναι γυναίκες, (ποσοστό 63,03%).

Στους εγγεγραμμένους ανέργους αναζητούντες εργασία για χρονικό διάστημα μεγαλύτερου ή ίσου των 12 μηνών, οι άνδρες ανέρχονται σε 163.481 άτομα ενώ οι γυναίκες ανέρχονται σε 325.343.

Στους εγγεγραμμένους ανέργους αναζητούντες εργασία για χρονικό διάστημα μικρότερο των 12 μηνών, οι άνδρες ανέρχονται σε 143.439 άτομα ενώ οι γυναίκες ανέρχονται σε 197.970.

9. Εγγεγραμμένοι άνεργοι αναζητούντες εργασία ανά Ηλικιακή Ομάδα και διάρκεια ανεργίας

| | Εγγεγραμμένοι ≥ 12 Μήνες | Εγγεγραμμένοι < 12 Μήνες | Σύνολο | Ποσοστό % |
|-----------------|-----------------------------|-----------------------------|----------------|----------------|
| 15-19 ετών | 764 | 4.841 | 5.605 | 0,68% |
| 20-24 ετών | 18.486 | 32.331 | 50.817 | 6,12% |
| 25-29 ετών | 47.860 | 48.721 | 96.581 | 11,63% |
| 30-44 ετών | 189.808 | 141.314 | 331.122 | 39,88% |
| 45-54 ετών | 123.471 | 71.967 | 195.438 | 23,54% |
| 55-64 ετών | 94.958 | 38.510 | 133.468 | 16,08% |
| 65 ετών και άνω | 13.477 | 3.725 | 17.202 | 2,07% |
| Σύνολο | 488.824 | 341.409 | 830.233 | 100,00% |

Πίνακας 9: Εγγεγραμμένοι άνεργοι αναζητούντες εργασία ανά Ηλικιακή Ομάδα και διάρκεια ανεργίας: Μάιος 2017

Αριθμός ανέργων ανά Ηλικιακή ομάδα κα διάρκεια ανεργίας: Μάιος 2017

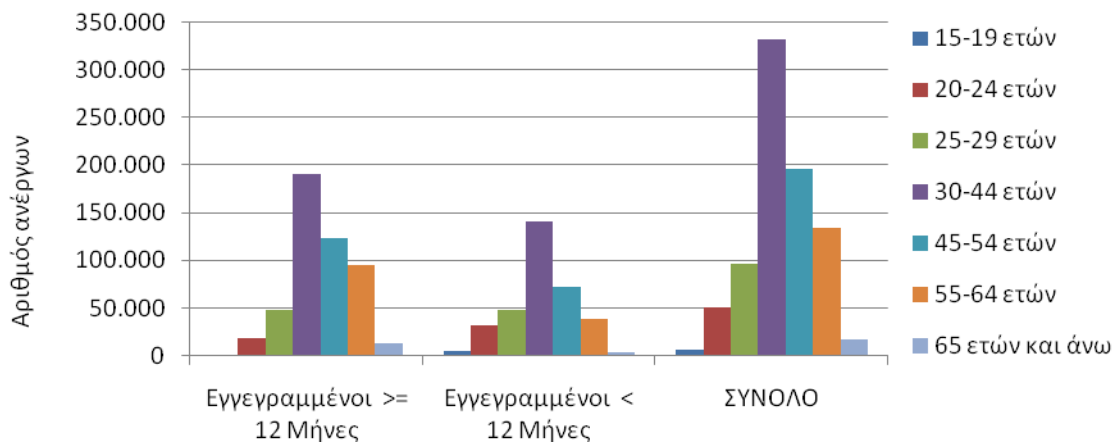

Διάγραμμα 8: Εγγεγραμμένοι άνεργοι αναζητούντες εργασία ανά Ηλικιακή Ομάδα και διάρκεια ανεργίας: Μάιος 2017

Όπως προκύπτει από τον πίνακα 9 και το διάγραμμα 8 από το σύνολο των ανέργων αναζητούντων εργασία ανά ηλικιακή ομάδα, 5.605 άτομα (ποσοστό 0,68%) ανήκουν στην ηλικιακή ομάδα 15-19 ετών, 50.817 (ποσοστό 6,12%) ανήκουν στην ηλικιακή ομάδα 20-24 ετών, 96.581 (ποσοστό 11,63%) ανήκουν στην ηλικιακή ομάδα 25-29 ετών, 331.122 (ποσοστό 39,88%) ανήκουν στην ηλικιακή ομάδα 30-44 ετών, 195.438 (ποσοστό 23,54%) ανήκουν στην ηλικιακή ομάδα 45-54 ετών, 133.468 (ποσοστό 16,08%) ανήκουν στην ηλικιακή ομάδα 55-64 ετών και 17.202 (ποσοστό 2,07%) ανήκουν στην ηλικιακή ομάδα 65 ετών και άνω.

Στους εγγεγραμμένους ανέργους αναζητούντες εργασία για χρονικό διάστημα μεγαλύτερου ή ίσου των 12 μηνών οι άνεργοι της ηλικιακής ομάδας 15-19 ετών ανέρχονται σε 764 άτομα, οι άνεργοι της ηλικιακής ομάδας 20-24 ετών ανέρχονται σε 18.486 άτομα, οι άνεργοι της ηλικιακής ομάδας 25-29 ετών ανέρχονται σε 47.860 άτομα, οι άνεργοι της ηλικιακής ομάδας 30-44 ετών ανέρχονται σε 189.808 άτομα, οι άνεργοι της ηλικιακής ομάδας 45-54 ετών ανέρχονται σε 123.471 άτομα, οι άνεργοι της ηλικιακής ομάδας 55-64 ετών ανέρχονται σε 94.958 άτομα και οι άνεργοι της ηλικιακής ομάδας 65 ετών και άνω ανέρχονται σε 13.477 άτομα.

Στους εγγεγραμμένους ανέργους αναζητούντες εργασία για χρονικό διάστημα μικρότερο των 12 μηνών οι άνεργοι της ηλικιακής ομάδας 15-19 ετών ανέρχονται σε 4.841 άτομα, οι άνεργοι της ηλικιακής ομάδας 20-24 ετών ανέρχονται σε 32.331 άτομα, οι άνεργοι της ηλικιακής ομάδας 25-29 ετών ανέρχονται σε 48.721 άτομα, οι άνεργοι της ηλικιακής ομάδας 30-44 ετών ανέρχονται σε 141.314 άτομα, οι άνεργοι της ηλικιακής ομάδας 45-54 ετών ανέρχονται σε 71.967 άτομα, οι άνεργοι της ηλικιακής ομάδας 55-64 ετών ανέρχονται σε 38.510 άτομα και οι άνεργοι της ηλικιακής ομάδας 65 ετών και άνω ανέρχονται σε 3.725 άτομα.

10. Εγγεγραμμένοι άνεργοι αναζητούντες εργασία ανά Εκπαιδευτικό Επίπεδο και διάρκεια ανεργίας

| | Εγγεγραμμένοι >= 12 Μήνες | Εγγεγραμμένοι < 12 Μήνες | Σύνολο | Ποσοστό % |
|--|------------------------------|-----------------------------|----------------|----------------|
| Χωρίς εκπαίδευση | 17.371 | 23.581 | 40.952 | 4,93% |
| Υποχρεωτική εκπαίδευση (έως 3 ^η Γυμνασίου) | 159.370 | 92.478 | 251.848 | 30,33% |
| Δευτεροβάθμια εκπαίδευση | 233.202 | 159.860 | 393.062 | 47,34% |
| Τριτοβάθμια εκπαίδευση | 78.881 | 65.490 | 144.371 | 17,39% |
| Σύνολο | 488.824 | 341.409 | 830.233 | 100,00% |

Πίνακας 10: Εγγεγραμμένοι άνεργοι αναζητούντες εργασία ανά Εκπαιδευτικό Επίπεδο και διάρκεια ανεργίας: Μάιος 2017

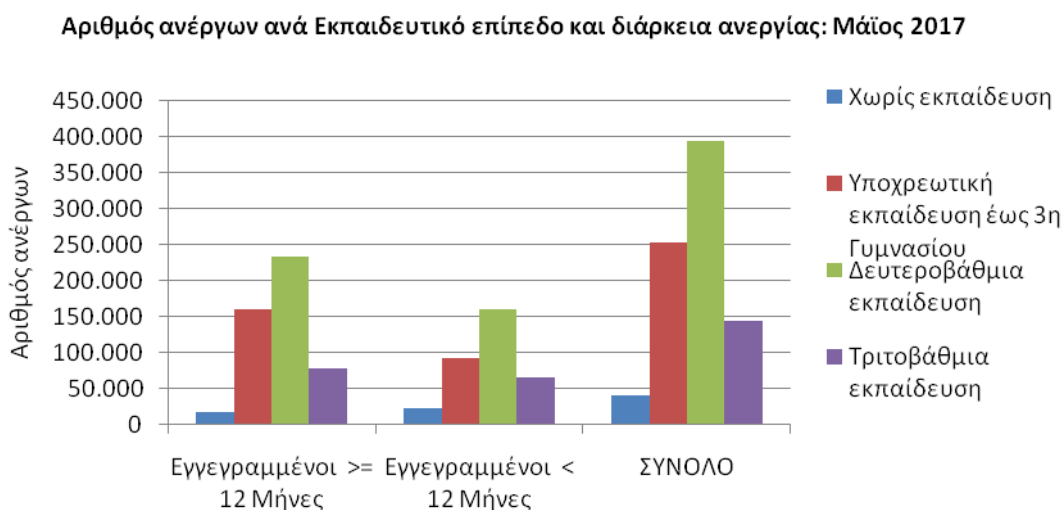

Διάγραμμα 9: Εγγεγραμμένοι άνεργοι αναζητούντες εργασία ανά Εκπαιδευτικό Επίπεδο και διάρκεια ανεργίας: Μάιος 2017

Όπως προκύπτει από τον πίνακα 10 και το διάγραμμα 9 από το σύνολο των ανέργων αναζητούντων εργασία ανά εκπαιδευτικό επίπεδο, 40.952 άτομα (ποσοστό 4,93%) ανήκουν στο εκπαιδευτικό επίπεδο Χωρίς εκπαίδευση, 251.848 (ποσοστό 30,33%) ανήκουν στο εκπαιδευτικό επίπεδο Υποχρεωτικής εκπαίδευσης (έως 3^η Γυμνασίου), 393.062 (ποσοστό 47,34%) ανήκουν στο εκπαιδευτικό επίπεδο Δευτεροβάθμιας εκπαίδευσης και 144.371 (ποσοστό 17,39%) ανήκουν στο εκπαιδευτικό επίπεδο Τριτοβάθμιας εκπαίδευσης.

Στους εγγεγραμμένους ανέργους αναζητούντες εργασία για χρονικό διάστημα μεγαλύτερο ή ίσου των 12 μηνών οι άνεργοι του εκπαιδευτικού επίπεδου Χωρίς εκπαίδευση ανέρχονται σε 17.371 άτομα, οι άνεργοι του εκπαιδευτικού επίπεδου Υποχρεωτικής εκπαίδευσης (έως 3^η Γυμνασίου) ανέρχονται σε 159.370 άτομα, οι άνεργοι του εκπαιδευτικού επίπεδου Δευτεροβάθμιας εκπαίδευσης ανέρχονται σε 233.202 άτομα και οι άνεργοι του εκπαιδευτικού επίπεδου Τριτοβάθμιας εκπαίδευσης ανέρχονται σε 78.881 άτομα.

Στους εγγεγραμμένους ανέργους αναζητούντες εργασία για χρονικό διάστημα μικρότερο των 12 μηνών οι άνεργοι του εκπαιδευτικού επίπεδου Χωρίς εκπαίδευση ανέρχονται σε 23.581 άτομα, της Υποχρεωτικής εκπαίδευσης (έως 3^η Γυμνασίου) ανέρχονται σε 92.478 άτομα, της Δευτεροβάθμιας εκπαίδευσης ανέρχονται σε 159.860 άτομα και της Τριτοβάθμιας εκπαίδευσης ανέρχονται σε 65.490 άτομα.

11. Εγγεγραμμένοι άνεργοι αναζητούντες εργασία ανά Υπηκοότητα και διάρκεια ανεργίας

| | Εγγεγραμμένοι >= 12 Μήνες | Εγγεγραμμένοι < 12 Μήνες | Σύνολο | Ποσοστό % |
|---------------------------------|------------------------------|-----------------------------|----------------|----------------|
| Έλληνες Υπήκοοι | 462.701 | 297.184 | 759.885 | 91,53% |
| Υπήκοοι χωρών Ευρωπαϊκής Ένωσης | 6.050 | 6.719 | 12.769 | 1,54% |
| Υπήκοοι τρίτων χωρών | 20.073 | 37.506 | 57.579 | 6,94% |
| Σύνολο | 488.824 | 341.409 | 830.233 | 100,00% |

Πίνακας 11: Εγγεγραμμένοι άνεργοι αναζητούντες εργασία ανά Υπηκοότητα και διάρκεια ανεργίας: Μάιος 2017

Αριθμός ανέργων ανά Υπηκοότητα και διάρκεια ανεργίας: Μάιος 2017

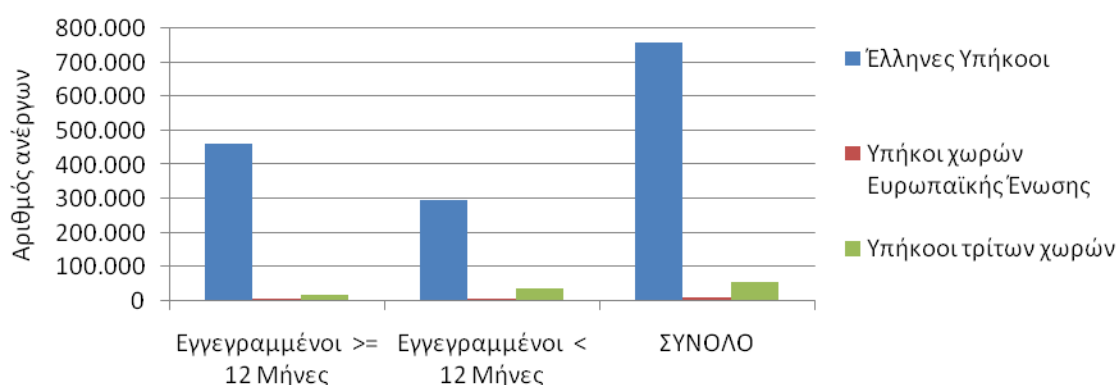

Διάγραμμα 10: Εγγεγραμμένοι άνεργοι αναζητούντες εργασία ανά Υπηκοότητα και διάρκεια ανεργίας: Μάιος 2017

Όπως προκύπτει από τον πίνακα 11 και το διάγραμμα 10 από το σύνολο των ανέργων αναζητούντων εργασία ανά Υπηκοότητα, 759.885 άτομα (ποσοστό 91,53%) είναι Έλληνες Υπήκοοι, 12.769 (ποσοστό 1,54%) είναι Υπήκοοι χωρών Ευρωπαϊκής Ένωσης και 57.579 (ποσοστό 6,94%) είναι Υπήκοοι τρίτων χωρών.

Στους εγγεγραμμένους ανέργους αναζητούντες εργασία ανά Υπηκοότητα για χρονικό διάστημα μεγαλύτερου ή ίσου των 12 μηνών οι Έλληνες Υπήκοοι ανέρχονται σε 462.701 άτομα, οι Υπήκοοι χωρών Ευρωπαϊκής Ένωσης ανέρχονται σε 6.050 άτομα και οι Υπήκοοι τρίτων χωρών ανέρχονται σε 20.073 άτομα.

Στους εγγεγραμμένους ανέργους αναζητούντες εργασία για χρονικό διάστημα μικρότερο των 12 μηνών οι Έλληνες Υπήκοοι ανέρχονται σε 297.184 άτομα, οι Υπήκοοι χωρών Ευρωπαϊκής Ένωσης ανέρχονται σε 6.719 άτομα και οι Υπήκοοι τρίτων χωρών ανέρχονται σε 37.506 άτομα.

12. Επιδοτούμενοι άνεργοι ανά κατηγορία επιδότησης και ανά Περιφέρεια

| ΠΕΡΙΦΕΡΕΙΕΣ | ΚΟΙΝΟΙ ΟΙΚΟΔΟΜΟΙ | ΕΠΟΧΙΚΟΙ ΤΟΥΡΙΣΜΟΥ | ΕΠΟΧΙΚΟΙ ΛΟΙΠΟΙ (ΑΓΡΟΤΙΚΑ) | ΕΚΠΑΙΔΕΥΤΙΚΟΙ | ΛΟΙΠΟΙ | ΣΥΝΟΛΟ | |
|-------------------------------------|------------------|-----------------------|----------------------------------|---------------|------------|-----------|---------------|
| ΑΝΑΤΟΛΙΚΗ ΜΑΚΕΔΟΝΙΑ ΚΑΙ ΘΡΑΚΗ | 3.449 | 367 | 435 | 76 | 10 | 0 | 4.337 |
| ΚΕΝΤΡΙΚΗ ΜΑΚΕΔΟΝΙΑ | 13.177 | 744 | 1.651 | 592 | 32 | 2 | 16.198 |
| ΔΥΤΙΚΗ ΜΑΚΕΔΟΝΙΑ | 2.472 | 604 | 221 | 23 | 2 | 0 | 3.322 |
| ΗΠΕΙΡΟΣ | 2.214 | 413 | 327 | 78 | 8 | 1 | 3.041 |
| ΘΕΣΣΑΛΙΑ | 3.915 | 447 | 630 | 71 | 16 | 8 | 5.087 |
| ΙΟΝΙΑ ΝΗΣΙΑ | 1.277 | 85 | 753 | 265 | 5 | 1 | 2.386 |
| ΔΥΤΙΚΗ ΕΛΛΑΔΑ | 3.955 | 581 | 591 | 79 | 7 | 2 | 5.215 |
| ΣΤΕΡΕΑ ΕΛΛΑΔΑ | 2.828 | 173 | 289 | 77 | 7 | 2 | 3.376 |
| ΑΤΤΙΚΗ | 29.547 | 465 | 2.738 | 385 | 82 | 1 | 33.218 |
| ΠΕΛΟΠΟΝΝΗΣΟΣ | 3.204 | 241 | 851 | 349 | 5 | 10 | 4.660 |
| ΒΟΡΕΙΟ ΑΙΓΑΙΟ | 1.039 | 76 | 205 | 33 | 3 | 0 | 1.356 |
| ΝΟΤΙΟ ΑΙΓΑΙΟ | 2.119 | 46 | 2.026 | 349 | 3 | 0 | 4.543 |
| ΚΡΗΤΗ | 3.856 | 192 | 2.207 | 435 | 21 | 3 | 6.714 |
| ΣΥΝΟΛΟ | 73.052 | 4.434 | 12.924 | 2.812 | 201 | 30 | 93.453 |

Πίνακας 12 : Αριθμός επιδοτούμενων ανέργων ανά κατηγορία επιδότησης και ανά Περιφέρεια:
Μάιος 2017

Αριθμός ανέργων ανά κατηγορία επιδότησης και Περιφέρεια: Μάιος 2017

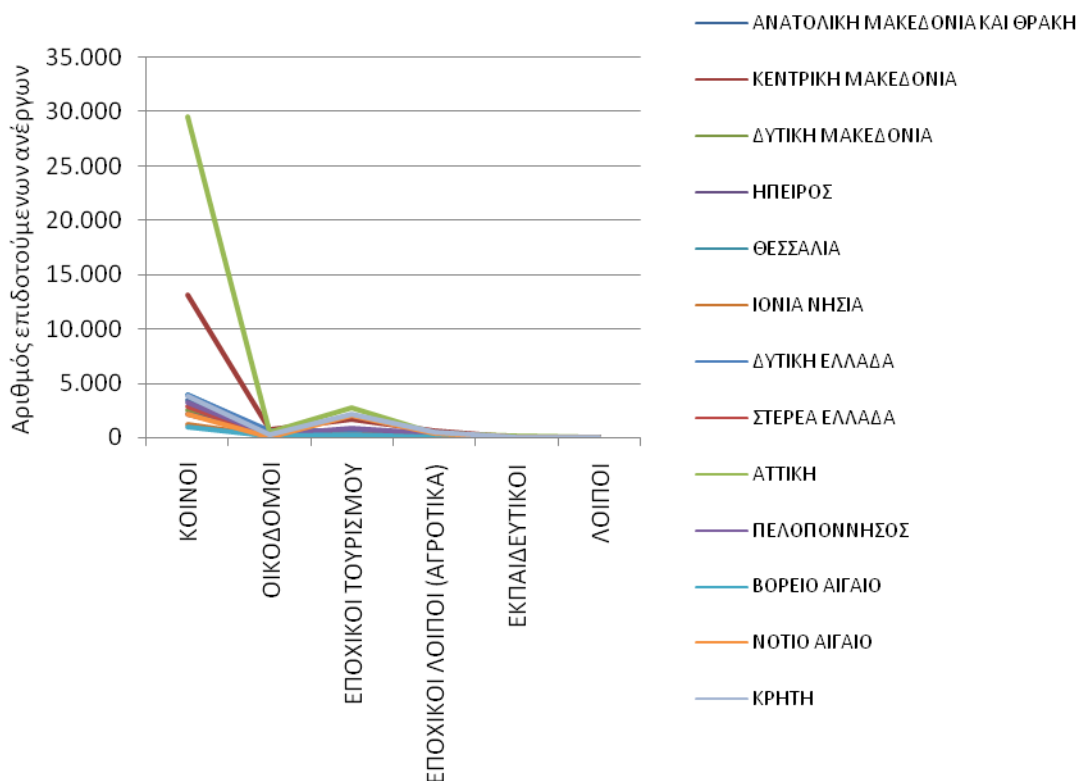

Διάγραμμα 11: Αριθμός επιδοτούμενων ανέργων ανά κατηγορία επιδότησης και ανά Περιφέρεια: Μάιος 2017

Όπως προκύπτει από τον πίνακα 12 και το διάγραμμα 11 το σύνολο των επιδοτούμενων ανέργων κατά τον μήνα Μάιο 2017 ανέρχεται σε 93.453 άτομα. Από αυτά 73.052 (ποσοστό 78,17%) είναι κοινοί επιδοτούμενοι, 4.434 (ποσοστό 4,74%) είναι επιδοτούμενοι σε οικοδομο-τεχνικά επαγγέλματα, 12.924 (ποσοστό 13,83%) είναι εποχικοί τουριστικών επαγγελματιών επιδοτούμενοι, 2.812 (ποσοστό 3,01%) είναι εποχικοί λοιποί επιδοτούμενοι (αγροτικά), 201 (ποσοστό 0,22%) είναι εκπαιδευτικοί επιδοτούμενοι και 30 (ποσοστό 0,03%) είναι λοιποί επιδοτούμενοι.

▪ ΚΟΙΝΟΙ ΕΠΙΔΟΤΟΥΜΕΝΟΙ

Στην κατηγορία των κοινών επιδοτούμενων το σύνολο των επιδοτούμενων ανέρχεται σε 73.052 άτομα με τον μεγαλύτερο αριθμό επιδοτούμενων να εμφανίζεται στην Περιφέρεια Αττικής με 29.547 άτομα.

▪ ΟΙΚΟΔΟΜΟΙ ΕΠΙΔΟΤΟΥΜΕΝΟΙ

Στην κατηγορία των Οικοδόμων επιδοτούμενων το σύνολο των επιδοτούμενων ανέρχεται σε 4.434 άτομα με τον μεγαλύτερο αριθμό επιδοτούμενων να εμφανίζεται στην Περιφέρεια Κεντρικής Μακεδονίας με 744 άτομα.

▪ ΕΠΟΧΙΚΟΙ ΤΟΥΡΙΣΜΟΥ ΕΠΙΔΟΤΟΥΜΕΝΟΙ

Στην κατηγορία των εποχικών τουρισμού (τουριστικών επαγγελματιών) επιδοτούμενων το σύνολο των επιδοτούμενων ανέρχεται σε 12.924 άτομα με τον μεγαλύτερο αριθμό επιδοτούμενων να εμφανίζεται στην Περιφέρεια Αττικής με 2.738 άτομα.

▪ ΕΠΟΧΙΚΟΙ ΛΟΙΠΟΙ (ΑΓΡΟΤΙΚΑ) ΕΠΙΔΟΤΟΥΜΕΝΟΙ

Στην κατηγορία των εποχικών λοιπών (αγροτικά) επιδοτούμενων ανέρχεται σε 2.812 άτομα με τον μεγαλύτερο αριθμό επιδοτούμενων να εμφανίζεται στην Περιφέρεια Κεντρικής Μακεδονίας με 592 άτομα.

▪ ΕΚΠΑΙΔΕΥΤΙΚΟΙ ΕΠΙΔΟΤΟΥΜΕΝΟΙ

Στην κατηγορία των εκπαιδευτικών επιδοτούμενων το σύνολο των επιδοτούμενων ανέρχεται σε 201 άτομα με τον μεγαλύτερο αριθμό επιδοτούμενων να εμφανίζεται στην Περιφέρεια Αττικής με 82 άτομα.

▪ ΛΟΙΠΟΙ ΕΠΙΔΟΤΟΥΜΕΝΟΙ

Στην κατηγορία των λοιπών επιδοτούμενων το σύνολο των επιδοτούμενων ανέρχεται σε 30 άτομα με τον μεγαλύτερο αριθμό επιδοτούμενων να εμφανίζεται στην Περιφέρεια Πελοποννήσου με 10 άτομα.

13. Επιδοτούμενοι άνεργοι και μεταβολές στις κατηγορίες α: κοινοί και λοιπές κατηγορίες επιδοτουμένων και β: εποχικοί τουριστικών επαγγελματιών ανά Περιφέρεια

Στον πίνακα 13, 13α εμφανίζεται ο αριθμός των επιδοτούμενων ανέργων ανά κατηγορία επιδότησης (κοινοί και λοιπές κατηγορίες επιδοτουμένων και εποχικοί τουριστικών επαγγελματιών) και ανά Περιφέρεια για τον μήνα Μάιο 2017 καθώς και η αριθμητική και ποσοστιαία μεταβολή τους από τον προηγούμενο μήνα Απρίλιο 2017 καθώς και από τον αντίστοιχο μήνα του προηγούμενου έτους Μάιο 2016.

Το σύνολο των επιδοτούμενων ανέργων ανέρχεται σε 93.453 άτομα από τα οποία 80.529 είναι κοινοί και λοιπές κατηγορίες επιδοτουμένων και 12.924 είναι εποχικοί τουριστικών επαγγελματιών επιδοτούμενοι.

Στη συνέχεια τα δεδομένα της ποσοστιαίας μεταβολής των κοινών και λοιπών κατηγοριών επιδοτουμένων, των εποχικών τουριστικών επαγγελματιών επιδοτουμένων καθώς και στο σύνολό των επιδοτουμένων, τόσο από τον προηγούμενο μήνα όσο και από τον αντίστοιχο μήνα του προηγούμενου έτους παρουσιάζονται στα διαγράμματα 12 και 12α αντίστοιχα.

| ΜΕΤΑΒΟΛΕΣ ΕΠΙΔΟΤΟΥΜΕΝΩΝ ΑΝΕΡΓΩΝ ΑΝΑ ΚΑΤΗΓΟΡΙΑ (ΚΟΙΝΟΙ ΚΑΙ ΛΟΙΠΕΣ ΚΑΤΗΓΟΡΙΕΣ ΕΠΙΔΟΤΟΥΜΕΝΟΙ -ΕΠΟΧΙΚΟΙ ΤΟΥΡΙΣΤΙΚΩΝ ΕΠΑΓΓΕΛΜΑΤΩΝ): ΑΠΡΙΛΙΟΣ 2017-ΜΑΪΟΣ 2017 | | | | |
|---|------------------|---------------|---------------------|------------------------|
| ΚΟΙΝΟΙ ΚΑΙ ΛΟΙΠΕΣ ΚΑΤΗΓΟΡΙΕΣ ΕΠΙΔΟΤΟΥΜΕΝΟΙ | | | | |
| | ΑΠΡΙΛΙΟΣ 2017 | ΜΑΪΟΣ 2017 | ΑΠΟΛΥΤΗ ΜΕΤΑΒΟΛΗ | ΠΟΣΟΣΤΙΑΙΑ ΜΕΤΑΒΟΛΗ |
| ΑΝΑΤΟΛΙΚΗ ΜΑΚΕΔΟΝΙΑ ΚΑΙ ΘΡΑΚΗ | | | | |
| ΚΑΙ ΘΡΑΚΗ | 4.325 | 3.902 | -423 | -9,78% |
| ΚΕΝΤΡΙΚΗ ΜΑΚΕΔΟΝΙΑ | | | | |
| ΚΕΝΤΡΙΚΗ ΜΑΚΕΔΟΝΙΑ | 16.163 | 14.547 | -1.616 | -10,00% |
| ΔΥΤΙΚΗ ΜΑΚΕΔΟΝΙΑ | | | | |
| ΔΥΤΙΚΗ ΜΑΚΕΔΟΝΙΑ | 3.575 | 3.101 | -474 | -13,26% |
| ΗΠΕΙΡΟΣ | | | | |
| ΗΠΕΙΡΟΣ | 2.868 | 2.714 | -154 | -5,37% |
| ΘΕΣΣΑΛΙΑ | | | | |
| ΘΕΣΣΑΛΙΑ | 4.967 | 4.457 | -510 | -10,27% |
| ΙΟΝΙΑ ΝΗΣΙΑ | | | | |
| ΙΟΝΙΑ ΝΗΣΙΑ | 2.298 | 1.633 | -665 | -28,94% |
| ΔΥΤΙΚΗ ΕΛΛΑΔΑ | | | | |
| ΔΥΤΙΚΗ ΕΛΛΑΔΑ | 4.898 | 4.624 | -274 | -5,59% |
| ΣΤΕΡΕΑ ΕΛΛΑΔΑ | | | | |
| ΣΤΕΡΕΑ ΕΛΛΑΔΑ | 3.350 | 3.087 | -263 | -7,85% |
| ΑΤΤΙΚΗ | | | | |
| ΑΤΤΙΚΗ | 32.602 | 30.480 | -2.122 | -6,51% |
| ΠΕΛΟΠΟΝΝΗΣΟΣ | | | | |
| ΠΕΛΟΠΟΝΝΗΣΟΣ | 4.081 | 3.809 | -272 | -6,67% |
| ΒΟΡΕΙΟ ΑΙΓΑΙΟ | | | | |
| ΒΟΡΕΙΟ ΑΙΓΑΙΟ | 1.207 | 1.151 | -56 | -4,64% |
| ΝΟΤΙΟ ΑΙΓΑΙΟ | | | | |
| ΝΟΤΙΟ ΑΙΓΑΙΟ | 3.914 | 2.517 | -1.397 | -35,69% |
| ΚΡΗΤΗ | | | | |
| ΚΡΗΤΗ | 6.350 | 4.507 | -1.843 | -29,02% |
| ΣΥΝΟΛΟ | 90.598 | 80.529 | -10.069 | -11,11% |
| ΕΠΟΧΙΚΟΙ ΤΟΥΡΙΣΤΙΚΩΝ ΕΠΑΓΓΕΛΜΑΤΩΝ ΕΠΙΔΟΤΟΥΜΕΝΟΙ | | | | |
| | ΑΠΡΙΛΙΟΣ 2017 | ΜΑΪΟΣ 2017 | ΑΠΟΛΥΤΗ ΜΕΤΑΒΟΛΗ | ΠΟΣΟΣΤΙΑΙΑ ΜΕΤΑΒΟΛΗ |
| ΑΝΑΤΟΛΙΚΗ ΜΑΚΕΔΟΝΙΑ ΚΑΙ ΘΡΑΚΗ | | | | |
| ΚΑΙ ΘΡΑΚΗ | 642 | 435 | -207 | -32,24% |
| ΚΕΝΤΡΙΚΗ ΜΑΚΕΔΟΝΙΑ | | | | |
| ΚΕΝΤΡΙΚΗ ΜΑΚΕΔΟΝΙΑ | 3.293 | 1.651 | -1.642 | -49,86% |
| ΔΥΤΙΚΗ ΜΑΚΕΔΟΝΙΑ | | | | |
| ΔΥΤΙΚΗ ΜΑΚΕΔΟΝΙΑ | 298 | 221 | -77 | -25,84% |
| ΗΠΕΙΡΟΣ | | | | |
| ΗΠΕΙΡΟΣ | 509 | 327 | -182 | -35,76% |
| ΘΕΣΣΑΛΙΑ | | | | |
| ΘΕΣΣΑΛΙΑ | 925 | 630 | -295 | -31,89% |
| ΙΟΝΙΑ ΝΗΣΙΑ | | | | |
| ΙΟΝΙΑ ΝΗΣΙΑ | 1.458 | 753 | -705 | -48,35% |
| ΔΥΤΙΚΗ ΕΛΛΑΔΑ | | | | |
| ΔΥΤΙΚΗ ΕΛΛΑΔΑ | 922 | 591 | -331 | -35,90% |
| ΣΤΕΡΕΑ ΕΛΛΑΔΑ | | | | |
| ΣΤΕΡΕΑ ΕΛΛΑΔΑ | 489 | 289 | -200 | -40,90% |
| ΑΤΤΙΚΗ | | | | |
| ΑΤΤΙΚΗ | 4.113 | 2.738 | -1.375 | -33,43% |
| ΠΕΛΟΠΟΝΝΗΣΟΣ | | | | |
| ΠΕΛΟΠΟΝΝΗΣΟΣ | 1.363 | 851 | -512 | -37,56% |
| ΒΟΡΕΙΟ ΑΙΓΑΙΟ | | | | |
| ΒΟΡΕΙΟ ΑΙΓΑΙΟ | 330 | 205 | -125 | -37,88% |
| ΝΟΤΙΟ ΑΙΓΑΙΟ | | | | |
| ΝΟΤΙΟ ΑΙΓΑΙΟ | 5.385 | 2.026 | -3.359 | -62,38% |
| ΚΡΗΤΗ | | | | |
| ΚΡΗΤΗ | 5.760 | 2.207 | -3.553 | -61,68% |
| ΣΥΝΟΛΟ | 25.487 | 12.924 | -12.563 | -49,29% |
| ΣΥΝΟΛΟ ΕΠΙΔΟΤΟΥΜΕΝΩΝ | | | | |
| | ΑΠΡΙΛΙΟΣ 2017 | ΜΑΪΟΣ 2017 | ΑΠΟΛΥΤΗ ΜΕΤΑΒΟΛΗ | ΠΟΣΟΣΤΙΑΙΑ ΜΕΤΑΒΟΛΗ |
| ΑΝΑΤΟΛΙΚΗ ΜΑΚΕΔΟΝΙΑ ΚΑΙ ΘΡΑΚΗ | | | | |
| ΚΑΙ ΘΡΑΚΗ | 4.967 | 4.337 | -630 | -12,68% |
| ΚΕΝΤΡΙΚΗ ΜΑΚΕΔΟΝΙΑ | | | | |
| ΚΕΝΤΡΙΚΗ ΜΑΚΕΔΟΝΙΑ | 19.456 | 16.198 | -3.258 | -16,75% |
| ΔΥΤΙΚΗ ΜΑΚΕΔΟΝΙΑ | | | | |
| ΔΥΤΙΚΗ ΜΑΚΕΔΟΝΙΑ | 3.873 | 3.322 | -551 | -14,23% |
| ΗΠΕΙΡΟΣ | | | | |
| ΗΠΕΙΡΟΣ | 3.377 | 3.041 | -336 | -9,95% |
| ΘΕΣΣΑΛΙΑ | | | | |
| ΘΕΣΣΑΛΙΑ | 5.892 | 5.087 | -805 | -13,66% |
| ΙΟΝΙΑ ΝΗΣΙΑ | | | | |
| ΙΟΝΙΑ ΝΗΣΙΑ | 3.756 | 2.386 | -1.370 | -36,47% |
| ΔΥΤΙΚΗ ΕΛΛΑΔΑ | | | | |
| ΔΥΤΙΚΗ ΕΛΛΑΔΑ | 5.820 | 5.215 | -605 | -10,40% |
| ΣΤΕΡΕΑ ΕΛΛΑΔΑ | | | | |
| ΣΤΕΡΕΑ ΕΛΛΑΔΑ | 3.839 | 3.376 | -463 | -12,06% |
| ΑΤΤΙΚΗ | | | | |
| ΑΤΤΙΚΗ | 36.715 | 33.218 | -3.497 | -9,52% |
| ΠΕΛΟΠΟΝΝΗΣΟΣ | | | | |
| ΠΕΛΟΠΟΝΝΗΣΟΣ | 5.444 | 4.660 | -784 | -14,40% |
| ΒΟΡΕΙΟ ΑΙΓΑΙΟ | | | | |
| ΒΟΡΕΙΟ ΑΙΓΑΙΟ | 1.537 | 1.356 | -181 | -11,78% |
| ΝΟΤΙΟ ΑΙΓΑΙΟ | | | | |
| ΝΟΤΙΟ ΑΙΓΑΙΟ | 9.299 | 4.543 | -4.756 | -51,15% |
| ΚΡΗΤΗ | | | | |
| ΚΡΗΤΗ | 12.110 | 6.714 | -5.396 | -44,56% |
| ΣΥΝΟΛΟ | 116.085 | 93.453 | -22.632 | -19,50% |

Πίνακας 13 : Μεταβολές στον αριθμό επιδοτούμενων ανέργων ανά κατηγορία επιδότησης και Περιφέρεια: Απρίλιος 2017-Μάιος 2017

| ΜΕΤΑΒΟΛΕΣ ΕΠΙΔΟΤΟΥΜΕΝΩΝ ΑΝΕΡΓΩΝ ΑΝΑ ΚΑΤΗΓΟΡΙΑ (ΚΟΙΝΟΙ ΚΑΙ ΛΟΙΠΕΣ ΚΑΤΗΓΟΡΙΕΣ ΕΠΙΔΟΤΟΥΜΕΝΟΙ -ΕΠΟΧΙΚΟΙ ΤΟΥΡΙΣΤΙΚΩΝ ΕΠΑΓΓΕΛΜΑΤΩΝ): ΜΑΪΟΣ 2016-ΜΑΪΟΣ 2017 | | | | |
|--|---------------|---------------|---------------------|------------------------|
| ΚΟΙΝΟΙ ΚΑΙ ΛΟΙΠΕΣ ΚΑΤΗΓΟΡΙΕΣ ΕΠΙΔΟΤΟΥΜΕΝΟΙ | | | | |
| | ΜΑΪΟΣ 2016 | ΜΑΪΟΣ 2017 | ΑΠΟΛΥΤΗ ΜΕΤΑΒΟΛΗ | ΠΟΣΟΣΤΙΑΙΑ ΜΕΤΑΒΟΛΗ |
| ΑΝΑΤΟΛΙΚΗ ΜΑΚΕΔΟΝΙΑ ΚΑΙ ΘΡΑΚΗ | | | | |
| ΚΑΙ ΘΡΑΚΗ | 3.539 | 3.902 | 363 | 10,26% |
| ΚΕΝΤΡΙΚΗ ΜΑΚΕΔΟΝΙΑ | | | | |
| ΚΕΝΤΡΙΚΗ ΜΑΚΕΔΟΝΙΑ | 12.289 | 14.547 | 2.258 | 18,37% |
| ΔΥΤΙΚΗ ΜΑΚΕΔΟΝΙΑ | | | | |
| ΔΥΤΙΚΗ ΜΑΚΕΔΟΝΙΑ | 3.167 | 3.101 | -66 | -2,08% |
| ΗΠΕΙΡΟΣ | | | | |
| ΗΠΕΙΡΟΣ | 2.367 | 2.714 | 347 | 14,66% |
| ΘΕΣΣΑΛΙΑ | | | | |
| ΘΕΣΣΑΛΙΑ | 4.005 | 4.457 | 452 | 11,29% |
| ΙΟΝΙΑ ΝΗΣΙΑ | | | | |
| ΙΟΝΙΑ ΝΗΣΙΑ | 1.116 | 1.633 | 517 | 46,33% |
| ΔΥΤΙΚΗ ΕΛΛΑΔΑ | | | | |
| ΔΥΤΙΚΗ ΕΛΛΑΔΑ | 3.860 | 4.624 | 764 | 19,79% |
| ΣΤΕΡΕΑ ΕΛΛΑΔΑ | | | | |
| ΣΤΕΡΕΑ ΕΛΛΑΔΑ | 2.323 | 3.087 | 764 | 32,89% |
| ΑΤΤΙΚΗ | | | | |
| ΑΤΤΙΚΗ | 24.410 | 30.480 | 6.070 | 24,87% |
| ΠΕΛΟΠΟΝΝΗΣΟΣ | | | | |
| ΠΕΛΟΠΟΝΝΗΣΟΣ | 3.038 | 3.809 | 771 | 25,38% |
| ΒΟΡΕΙΟ ΑΙΓΑΙΟ | | | | |
| ΒΟΡΕΙΟ ΑΙΓΑΙΟ | 846 | 1.151 | 305 | 36,05% |
| ΝΟΤΙΟ ΑΙΓΑΙΟ | | | | |
| ΝΟΤΙΟ ΑΙΓΑΙΟ | 1.812 | 2.517 | 705 | 38,91% |
| ΚΡΗΤΗ | | | | |
| ΚΡΗΤΗ | 3.484 | 4.507 | 1.023 | 29,36% |
| ΣΥΝΟΛΟ | 66.256 | 80.529 | 14.273 | 21,54% |
| ΕΠΟΧΙΚΟΙ ΤΟΥΡΙΣΤΙΚΩΝ ΕΠΑΓΓΕΛΜΑΤΩΝ ΕΠΙΔΟΤΟΥΜΕΝΟΙ | | | | |
| | ΜΑΪΟΣ 2016 | ΜΑΪΟΣ 2017 | ΑΠΟΛΥΤΗ ΜΕΤΑΒΟΛΗ | ΠΟΣΟΣΤΙΑΙΑ ΜΕΤΑΒΟΛΗ |
| ΑΝΑΤΟΛΙΚΗ ΜΑΚΕΔΟΝΙΑ ΚΑΙ ΘΡΑΚΗ | | | | |
| ΚΑΙ ΘΡΑΚΗ | 228 | 435 | 207 | 90,79% |
| ΚΕΝΤΡΙΚΗ ΜΑΚΕΔΟΝΙΑ | | | | |
| ΚΕΝΤΡΙΚΗ ΜΑΚΕΔΟΝΙΑ | 964 | 1.651 | 687 | 71,27% |
| ΔΥΤΙΚΗ ΜΑΚΕΔΟΝΙΑ | | | | |
| ΔΥΤΙΚΗ ΜΑΚΕΔΟΝΙΑ | 144 | 221 | 77 | 53,47% |
| ΗΠΕΙΡΟΣ | | | | |
| ΗΠΕΙΡΟΣ | 208 | 327 | 119 | 57,21% |
| ΘΕΣΣΑΛΙΑ | | | | |
| ΘΕΣΣΑΛΙΑ | 354 | 630 | 276 | 77,97% |
| ΙΟΝΙΑ ΝΗΣΙΑ | | | | |
| ΙΟΝΙΑ ΝΗΣΙΑ | 371 | 753 | 382 | 102,96% |
| ΔΥΤΙΚΗ ΕΛΛΑΔΑ | | | | |
| ΔΥΤΙΚΗ ΕΛΛΑΔΑ | 355 | 591 | 236 | 66,48% |
| ΣΤΕΡΕΑ ΕΛΛΑΔΑ | | | | |
| ΣΤΕΡΕΑ ΕΛΛΑΔΑ | 169 | 289 | 120 | 71,01% |
| ΑΤΤΙΚΗ | | | | |
| ΑΤΤΙΚΗ | 1.522 | 2.738 | 1.216 | 79,89% |
| ΠΕΛΟΠΟΝΝΗΣΟΣ | | | | |
| ΠΕΛΟΠΟΝΝΗΣΟΣ | 450 | 851 | 401 | 89,11% |
| ΒΟΡΕΙΟ ΑΙΓΑΙΟ | | | | |
| ΒΟΡΕΙΟ ΑΙΓΑΙΟ | 75 | 205 | 130 | 173,33% |
| ΝΟΤΙΟ ΑΙΓΑΙΟ | | | | |
| ΝΟΤΙΟ ΑΙΓΑΙΟ | 1.205 | 2.026 | 821 | 68,13% |
| ΚΡΗΤΗ | | | | |
| ΚΡΗΤΗ | 1.208 | 2.207 | 999 | 82,70% |
| ΣΥΝΟΛΟ | 7.253 | 12.924 | 5.671 | 78,19% |
| ΣΥΝΟΛΟ ΕΠΙΔΟΤΟΥΜΕΝΩΝ | | | | |
| | ΜΑΪΟΣ 2016 | ΜΑΪΟΣ 2017 | ΑΠΟΛΥΤΗ ΜΕΤΑΒΟΛΗ | ΠΟΣΟΣΤΙΑΙΑ ΜΕΤΑΒΟΛΗ |
| ΑΝΑΤΟΛΙΚΗ ΜΑΚΕΔΟΝΙΑ ΚΑΙ ΘΡΑΚΗ | | | | |
| ΚΑΙ ΘΡΑΚΗ | 3.767 | 4.337 | 570 | 15,13% |
| ΚΕΝΤΡΙΚΗ ΜΑΚΕΔΟΝΙΑ | | | | |
| ΚΕΝΤΡΙΚΗ ΜΑΚΕΔΟΝΙΑ | 13.253 | 16.198 | 2.945 | 22,22% |
| ΔΥΤΙΚΗ ΜΑΚΕΔΟΝΙΑ | | | | |
| ΔΥΤΙΚΗ ΜΑΚΕΔΟΝΙΑ | 3.311 | 3.322 | 11 | 0,33% |
| ΗΠΕΙΡΟΣ | | | | |
| ΗΠΕΙΡΟΣ | 2.575 | 3.041 | 466 | 18,10% |
| ΘΕΣΣΑΛΙΑ | | | | |
| ΘΕΣΣΑΛΙΑ | 4.359 | 5.087 | 728 | 16,70% |
| ΙΟΝΙΑ ΝΗΣΙΑ | | | | |
| ΙΟΝΙΑ ΝΗΣΙΑ | 1.487 | 2.386 | 899 | 60,46% |
| ΔΥΤΙΚΗ ΕΛΛΑΔΑ | | | | |
| ΔΥΤΙΚΗ ΕΛΛΑΔΑ | 4.215 | 5.215 | 1.000 | 23,72% |
| ΣΤΕΡΕΑ ΕΛΛΑΔΑ | | | | |
| ΣΤΕΡΕΑ ΕΛΛΑΔΑ | 2.492 | 3.376 | 884 | 35,47% |
| ΑΤΤΙΚΗ | | | | |
| ΑΤΤΙΚΗ | 25.932 | 33.218 | 7.286 | 28,10% |
| ΠΕΛΟΠΟΝΝΗΣΟΣ | | | | |
| ΠΕΛΟΠΟΝΝΗΣΟΣ | 3.488 | 4.660 | 1.172 | 33,60% |
| ΒΟΡΕΙΟ ΑΙΓΑΙΟ | | | | |
| ΒΟΡΕΙΟ ΑΙΓΑΙΟ | 921 | 1.356 | 435 | 47,23% |
| ΝΟΤΙΟ ΑΙΓΑΙΟ | | | | |
| ΝΟΤΙΟ ΑΙΓΑΙΟ | 3.017 | 4.543 | 1.526 | 50,58% |
| ΚΡΗΤΗ | | | | |
| ΚΡΗΤΗ | 4.692 | 6.714 | 2.022 | 43,09% |
| ΣΥΝΟΛΟ | 73.509 | 93.453 | 19.944 | 27,13% |

Πίνακας 13α : Μεταβολές στον αριθμό επιδοτούμενων ανέργων ανά κατηγορία επιδότησης και Περιφέρεια: Μάιος 2016-Μάιος 2017

ΠΟΣΟΣΤΙΑΙΑ ΜΕΤΑΒΟΛΗ [ΚΟΙΝΟΙ ΚΑΙ ΛΟΙΠΕΣ ΚΑΤΗΓΟΡΙΕΣ ΕΠΙΔΟΤΟΥΜΕΝΩΝ]: ΑΠΡΙΛΙΟΣ 2017-ΜΑΪΟΣ 2017

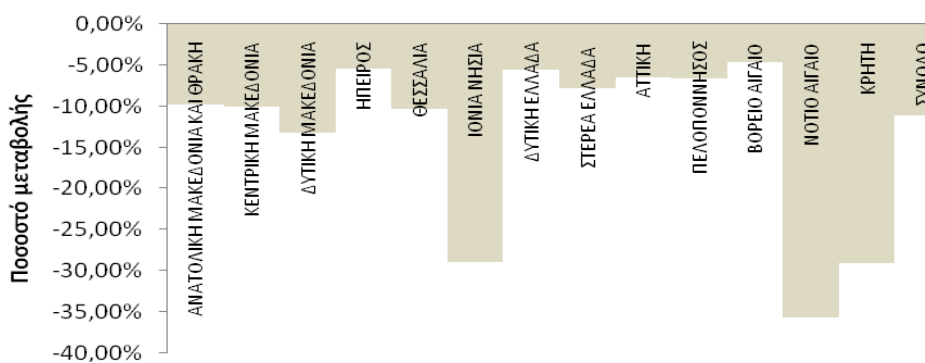

ΠΟΣΟΣΤΙΑΙΑ ΜΕΤΑΒΟΛΗ [ΕΠΟΧΙΚΟΙ ΤΟΥΡΙΣΤΙΚΩΝ ΕΠΑΓΓΕΛΜΑΤΩΝ ΕΠΙΔΟΤΟΥΜΕΝΟΙ]: ΑΠΡΙΛΙΟΣ 2017-ΜΑΪΟΣ 2017

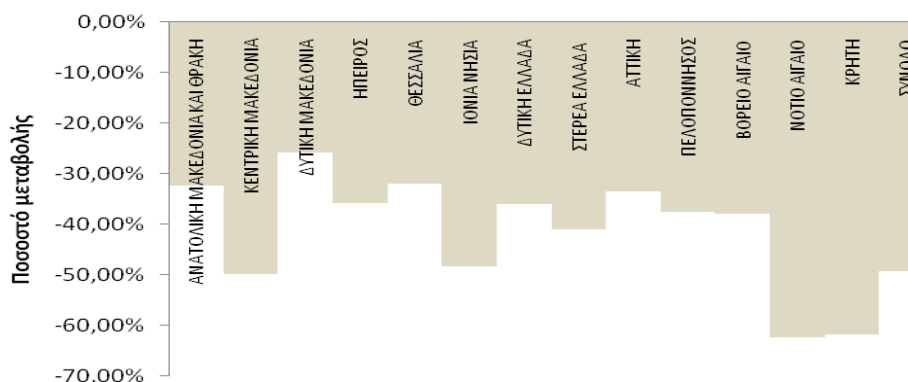

ΠΟΣΟΣΤΙΑΙΑ ΜΕΤΑΒΟΛΗ [ΣΥΝΟΛΟ ΕΠΙΔΟΤΟΥΜΕΝΩΝ]: ΑΠΡΙΛΙΟΣ 2017-ΜΑΪΟΣ 2017

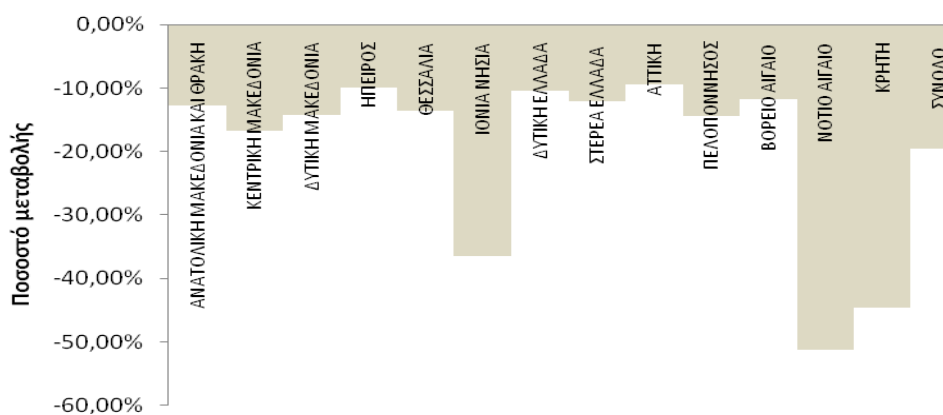

Διάγραμμα 12: Μεταβολές επιδοτούμενων ανέργων ανά κατηγορία επιδότησης και Περιφέρεια: Απρίλιος 2017-Μάιος 2017

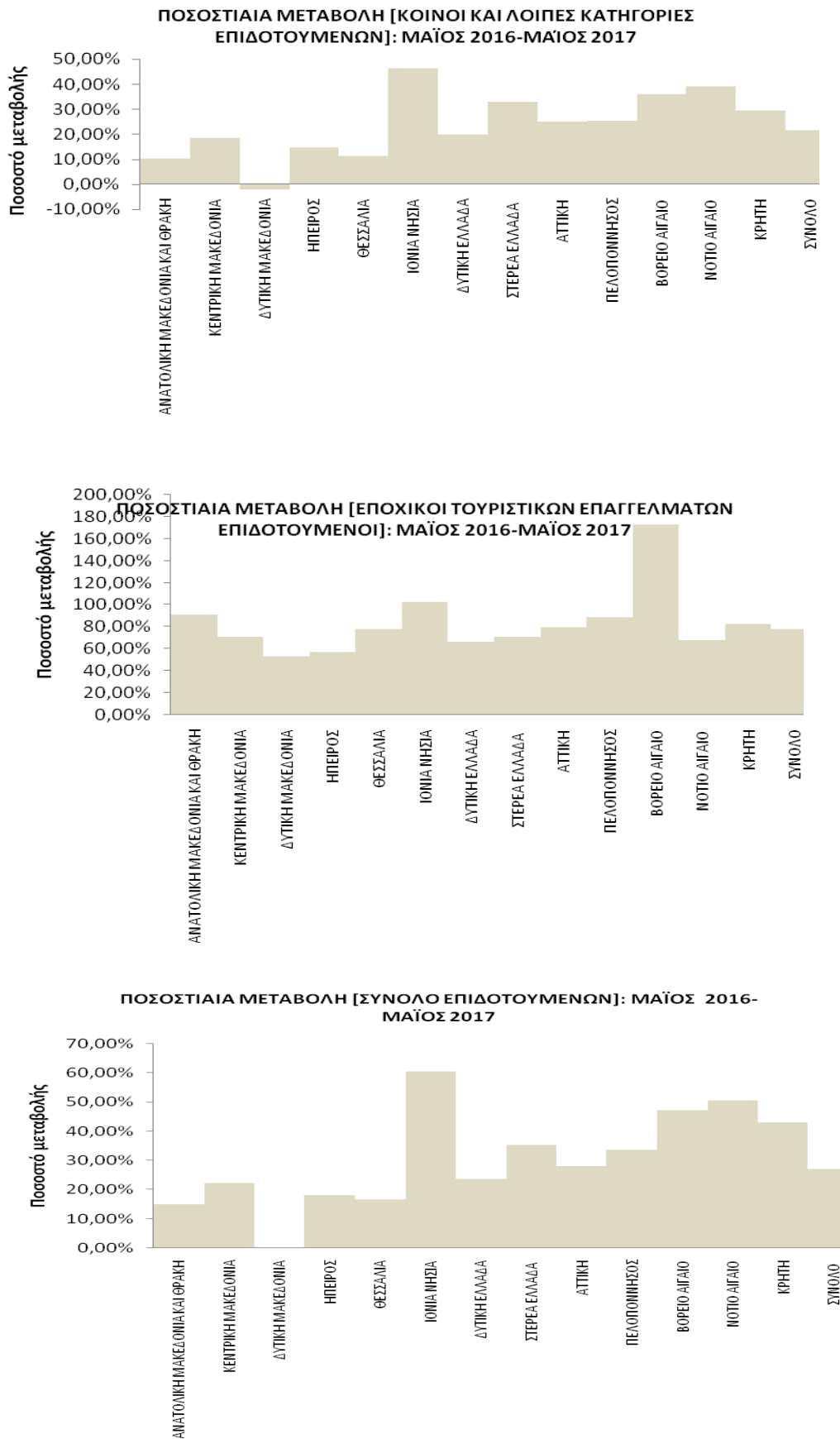

Διάγραμμα 12α : Μεταβολές επιδοτούμενων ανέργων ανά κατηγορία επιδότησης και Περιφέρεια: Μάιος 2016-Μάιος 2017

ΠΟΣΟΣΤΙΑΙΑ ΜΕΤΑΒΟΛΗ ΑΠΟ ΑΠΡΙΛΙΟ 2017

▪ ΚΟΙΝΟΙ ΚΑΙ ΛΟΙΠΕΣ ΚΑΤΗΓΟΡΙΕΣ

Όπως προκύπτει από τον πίνακα 13 καθώς και από το διάγραμμα 12 στο σύνολο της χώρας παρατηρείται:

- Μείωση των κοινών και λοιπών κατηγοριών επιδοτούμενων ανέργων από τον προηγούμενο μήνα σε -10.069 άτομα και με ποσοστιαία μεταβολή -11,11%.
- Σχετικά με τις Περιφέρειες η μεγαλύτερη ποσοστιαία μείωση από τον προηγούμενο μήνα εμφανίζεται στην Περιφέρεια Νοτίου Αιγαίου (-35,69%).

▪ ΕΠΟΧΙΚΟΙ ΤΟΥΡΙΣΤΙΚΩΝ ΕΠΑΓΓΕΛΜΑΤΩΝ

Όπως προκύπτει από τον πίνακα 13 καθώς και από το διάγραμμα 12 στο σύνολο της χώρας παρατηρείται:

- Μείωση των εποχικών επιδοτούμενων ανέργων τουριστικών επαγγελματιών από τον προηγούμενο μήνα σε -12.563 άτομα και με ποσοστιαία μεταβολή -49,29%.
- Σχετικά με τις Περιφέρειες η μεγαλύτερη ποσοστιαία μείωση από τον προηγούμενο μήνα εμφανίζεται στην Περιφέρεια Νοτίου Αιγαίου (-62,38%).

▪ ΣΥΝΟΛΟ ΕΠΙΔΟΤΟΥΜΕΝΩΝ

Όπως προκύπτει από τον πίνακα 13 καθώς και από το διάγραμμα 12 στο σύνολο της χώρας παρατηρείται:

- Μείωση των επιδοτούμενων ανέργων στο σύνολό τους (κοινοί και λοιπές κατηγορίες επιδοτούμενων και εποχικοί επιδοτούμενοι τουριστικών επαγγελματιών) από τον προηγούμενο μήνα σε -22.632 άτομα και με ποσοστιαία μεταβολή -19,50%.
- Σχετικά με τις Περιφέρειες η μεγαλύτερη ποσοστιαία μείωση από τον προηγούμενο μήνα εμφανίζεται στην Περιφέρεια Νοτίου Αιγαίου (-51,15%).

ΠΟΣΟΣΤΙΑΙΑ ΜΕΤΑΒΟΛΗ ΑΠΟ ΜΑΪΟ 2016

▪ ΚΟΙΝΟΙ ΚΑΙ ΛΟΙΠΕΣ ΚΑΤΗΓΟΡΙΕΣ

Όπως προκύπτει από τον πίνακα 13α καθώς και από το διάγραμμα 12α στο σύνολο της χώρας παρατηρείται:

- Αύξηση των κοινών και λοιπών κατηγοριών επιδοτούμενων ανέργων από τον αντίστοιχο μήνα του προηγούμενου έτους σε 14.273 άτομα και με ποσοστιαία μεταβολή 21,54%.
- Σχετικά με τις Περιφέρειες η μεγαλύτερη ποσοστιαία αύξηση εμφανίζεται στην Περιφέρεια Ιόνιων Νήσων (46,33%).
- Η Περιφέρεια Δυτικής Μακεδονίας εμφανίζει ποσοστιαία μείωση (-2,08%).

▪ ΕΠΟΧΙΚΟΙ ΤΟΥΡΙΣΤΙΚΩΝ ΕΠΑΓΓΕΛΜΑΤΩΝ

Όπως προκύπτει από τον πίνακα 13α καθώς και από το διάγραμμα 12α στο σύνολο της χώρας παρατηρείται:

- Αύξηση των εποχικών επιδοτούμενων ανέργων τουριστικών επαγγελματιών από τον αντίστοιχο μήνα του προηγούμενου έτους σε 5.671 άτομα και με ποσοστιαία μεταβολή 78,19%.
- Σχετικά με τις Περιφέρειες η μεγαλύτερη ποσοστιαία αύξηση εμφανίζεται στην Περιφέρεια Βορείου Αιγαίου (173,33%).

▪ ΣΥΝΟΛΟ ΕΠΙΔΟΤΟΥΜΕΝΩΝ

Όπως προκύπτει από τον πίνακα 13α καθώς και από το διάγραμμα 12α στο σύνολο της χώρας παρατηρείται:

- Αύξηση των επιδοτούμενων ανέργων στο σύνολό τους (κοινοί και λοιπές κατηγορίες επιδοτούμενων και εποχικοί επιδοτούμενοι τουριστικών επαγγελματιών) από τον αντίστοιχο μήνα του προηγούμενου έτους σε 19.944 άτομα και με ποσοστιαία μεταβολή 27,13%.
- Σχετικά με τις Περιφέρειες η μεγαλύτερη ποσοστιαία αύξηση εμφανίζεται στην Περιφέρεια Ιόνιων Νήσων (60,46%).