

ΕΛΛΗΝΙΚΗ ΔΗΜΟΚΡΑΤΙΑ  
ΥΠΟΥΡΓΕΙΟ ΕΡΓΑΣΙΑΣ, ΚΟΙΝΩΝΙΚΗΣ ΑΣΦΑΛΙΣΗΣ ΚΑΙ ΚΟΙΝΩΝΙΚΗΣ  
ΑΛΛΗΛΕΓΓΥΗΣ

ΟΡΓΑΝΙΣΜΟΣ ΑΠΑΣΧΟΛΗΣΗΣ ΕΡΓΑΤΙΚΟΥ ΔΥΝΑΜΙΚΟΥ



ΔΙΟΙΚΗΣΗ

ΓΡΑΦΕΙΟ ΤΥΠΟΥ

Αθήνα, 20/12/2018

**ΑΝΑΚΟΙΝΩΣΗ**

**ΣΤΑΤΙΣΤΙΚΑ ΣΤΟΙΧΕΙΑ ΕΓΓΕΓΡΑΜΜΕΝΗΣ ΑΝΕΡΓΙΑΣ ΟΑΕΔ**

**ΝΟΕΜΒΡΙΟΣ 2018**

**Α. ΕΓΓΕΓΡΑΜΜΕΝΟΙ ΣΤΟ ΜΗΤΡΩΟ ΤΟΥ ΟΑΕΔ**

1. Το σύνολο των εγγεγραμμένων ανέργων<sup>1</sup>, με κριτήριο την αναζήτηση εργασίας (αναζητούντων εργασία), για τον μήνα Νοέμβριο 2018, ανήλθε σε 898.965 άτομα. Από αυτά 479.576 (ποσοστό 53,35%) είναι εγγεγραμμένα στο μητρώο του ΟΑΕΔ για χρονικό διάστημα ίσο ή και περισσότερο των 12 μηνών και 419.389 (ποσοστό 46,65%) είναι εγγεγραμμένα στο μητρώο του ΟΑΕΔ για χρονικό διάστημα μικρότερο των 12 μηνών. Οι άνδρες ανέρχονται σε 334.636 (ποσοστό 37,22%) και οι γυναίκες ανέρχονται σε 564.329 (ποσοστό 62,78%).

2. Το σύνολο των εγγεγραμμένων λοιπών (μη αναζητούντων εργασία), για τον μήνα Νοέμβριο 2018, ανήλθε σε 199.472 άτομα. Από αυτά 52.914 (ποσοστό 26,53%) είναι εγγεγραμμένα στο μητρώο του ΟΑΕΔ για χρονικό διάστημα ίσο ή και περισσότερο των 12 μηνών και 146.558 (ποσοστό 73,47%) είναι εγγεγραμμένα στο μητρώο του ΟΑΕΔ για χρονικό διάστημα μικρότερο των 12 μηνών. Οι άνδρες ανέρχονται σε 76.441 (ποσοστό 38,32%) και οι γυναίκες σε 123.031 (ποσοστό 61,68%).

<sup>1</sup> Στον ορισμό του «εγγεγραμμένου ανέργου» συμπεριλαμβάνονται το σύνολο των επιδοτούμενων ανέργων καθώς και όσοι από τους εγγεγραμμένους μη επιδοτούμενους δηλώνουν ότι αναζητούν εργασία.

3. Το σύνολο των επιδοτούμενων ανέργων<sup>2</sup>, για τον μήνα Νοέμβριο 2018 (αφορά τον αριθμό των δικαιούχων που πληρώθηκαν εντός του αντίστοιχου μήνα) ανέρχεται σε 154.191 άτομα, από τα οποία οι 102.713 (ποσοστό 66,61%) είναι κοινοί και λοιπές κατηγορίες επιδοτουμένων και οι 51.478 (ποσοστό 33,39%) είναι εποχικοί τουριστικών επαγγελματιών. Οι άνδρες ανέρχονται σε 66.322 (ποσοστό 43,01%) και οι γυναίκες σε 87.869 (ποσοστό 56,99%).

Από το σύνολο των επιδοτουμένων ανέργων 89.245 (ποσοστό 57,88%) είναι κοινοί, 2.095 (ποσοστό 1,36%) είναι οικοδόμοι, 51.478 (ποσοστό 33,39%) είναι εποχικοί τουριστικών επαγγελματιών, 8.371 (ποσοστό 5,43%) είναι εποχικοί λοιποί (αγροτικά), 2.732 (ποσοστό 1,77%) είναι εκπαιδευτικοί, και 270 (ποσοστό 0,18%) είναι λοιποί.

#### B: ΜΕΤΑΒΟΛΕΣ ΑΠΟ ΟΚΤΩΒΡΙΟ 2018

|  | ΟΚΤΩΒΡΙΟΣ<br>2018 | ΝΟΕΜΒΡΙΟΣ<br>2018 | ΜΕΤΑΒΟΛΗ | ΠΟΣΟΣΤΙΑΙΑ<br>ΜΕΤΑΒΟΛΗ |
|--|-------------------|-------------------|----------|------------------------|
| ΣΥΝΟΛΟ ΕΓΓΕΓΡΑΜΜΕΝΩΝ ΑΝΕΡΓΩΝ<br>[ΑΝΑΖΗΤΟΥΝΤΩΝ ΕΡΓΑΣΙΑ]   | 844.710           | 898.965           | 54.255   | 6,42%                  |
| ΣΥΝΟΛΟ ΕΓΓΕΓΡΑΜΜΕΝΩΝ ΛΟΙΠΩΝ<br>[ΜΗ ΑΝΑΖΗΤΟΥΝΤΩΝ ΕΡΓΑΣΙΑ] | 167.559           | 199.472           | 31.913   | 19,05%                 |
| ΣΥΝΟΛΟ ΕΠΙΔΟΤΟΥΜΕΝΩΝ ΑΝΕΡΓΩΝ                             | 104.636           | 154.191           | 49.555   | 47,36%                 |

#### Γ: ΜΕΤΑΒΟΛΕΣ ΑΠΟ ΝΟΕΜΒΡΙΟ 2017

|  | ΝΟΕΜΒΡΙΟΣ<br>2017 | ΝΟΕΜΒΡΙΟΣ<br>2018 | ΜΕΤΑΒΟΛΗ | ΠΟΣΟΣΤΙΑΙΑ<br>ΜΕΤΑΒΟΛΗ |
|--|-------------------|-------------------|----------|------------------------|
| ΣΥΝΟΛΟ ΕΓΓΕΓΡΑΜΜΕΝΩΝ ΑΝΕΡΓΩΝ<br>[ΑΝΑΖΗΤΟΥΝΤΩΝ ΕΡΓΑΣΙΑ]   | 864.778           | 898.965           | 34.187   | 3,95%                  |
| ΣΥΝΟΛΟ ΕΓΓΕΓΡΑΜΜΕΝΩΝ ΛΟΙΠΩΝ<br>[ΜΗ ΑΝΑΖΗΤΟΥΝΤΩΝ ΕΡΓΑΣΙΑ] | 178.704           | 199.472           | 20.768   | 11,62%                 |
| ΣΥΝΟΛΟ ΕΠΙΔΟΤΟΥΜΕΝΩΝ ΑΝΕΡΓΩΝ                             | 123.132           | 154.191           | 31.059   | 25,22%                 |

<sup>2</sup> Σύμφωνα με την ισχύουσα διοικητική διαδικασία, η πρώτη πληρωμή γίνεται 37 ημέρες μετά την εγγραφή του δικαιούχου επιδόματος ανεργίας.

## Δ: ΚΑΤΑΝΟΜΗ ΚΑΤΑ ΦΥΛΟ, ΗΛΙΚΙΑ, ΕΚΠΑΙΔΕΥΤΙΚΟ ΕΠΙΠΕΔΟ ΚΑΙ ΥΠΗΚΟΟΤΗΤΑ-ΝΟΕΜΒΡΙΟΣ 2018

|               | ΕΓΓΕΓΡΑΜΜΕΝΟΙ<br>ΑΝΕΡΓΟΙ<br>[ΑΝΑΖΗΤΟΥΝΤΕΣ<br>ΕΡΓΑΣΙΑ] | Ποσοστό %      | ΕΓΓΕΓΡΑΜΜΕΝΟΙ<br>ΛΟΙΠΟΙ [ΜΗ<br>ΑΝΑΖΗΤΟΥΝΤΕΣ<br>ΕΡΓΑΣΙΑ] | Ποσοστό %      | ΣΥΝΟΛΟ<br>ΕΠΙΔΟΤΟΥΜΕΝΩΝ<br>ΑΝΕΡΓΩΝ | Ποσοστό %      |
|---------------|---|----------------|---|----------------|------------------------------------|----------------|
| Άνδρες        | 334.636   | 37,22%         | 76.441  | 38,32%         | 66.322                             | 43,01%         |
| Γυναίκες      | 564.329   | 62,78%         | 123.031   | 61,68%         | 87.869                             | 56,99%         |
| <b>Σύνολο</b> | <b>898.965</b>  | <b>100,00%</b> | <b>199.472</b>  | <b>100,00%</b> | <b>154.191</b>                     | <b>100,00%</b> |

|                 | ΕΓΓΕΓΡΑΜΜΕΝΟΙ<br>ΑΝΕΡΓΟΙ<br>[ΑΝΑΖΗΤΟΥΝΤΕΣ<br>ΕΡΓΑΣΙΑ] | Ποσοστό %      | ΕΓΓΕΓΡΑΜΜΕΝΟΙ<br>ΛΟΙΠΟΙ [ΜΗ<br>ΑΝΑΖΗΤΟΥΝΤΕΣ<br>ΕΡΓΑΣΙΑ] | Ποσοστό %      | ΣΥΝΟΛΟ<br>ΕΠΙΔΟΤΟΥΜΕΝΩΝ<br>ΑΝΕΡΓΩΝ | Ποσοστό %      |
|-----------------|---|----------------|---|----------------|------------------------------------|----------------|
| 15-19 ετών      | 8.757   | 0,97%          | 2.452   | 1,23%          | 301                                | 0,20%          |
| 20-24 ετών      | 63.929  | 7,11%          | 13.610  | 6,82%          | 9.356                              | 6,07%          |
| 25-29 ετών      | 97.881  | 10,89%         | 19.790  | 9,92%          | 21.142                             | 13,71%         |
| 30-44 ετών      | 334.983   | 37,26%         | 70.922  | 35,55%         | 68.569                             | 44,47%         |
| 45-54 ετών      | 214.951   | 23,91%         | 47.105  | 23,61%         | 36.144                             | 23,44%         |
| 55-64 ετών      | 152.962   | 17,02%         | 36.792  | 18,44%         | 17.500                             | 11,35%         |
| 65 ετών και άνω | 25.502  | 2,84%          | 8.801   | 4,41%          | 1.179                              | 0,76%          |
| <b>Σύνολο</b>   | <b>898.965</b>  | <b>100,00%</b> | <b>199.472</b>  | <b>100,00%</b> | <b>154.191</b>                     | <b>100,00%</b> |

|  | ΕΓΓΕΓΡΑΜΜΕΝΟΙ<br>ΑΝΕΡΓΟΙ<br>[ΑΝΑΖΗΤΟΥΝΤΕΣ<br>ΕΡΓΑΣΙΑ] | Ποσοστό %      | ΕΓΓΕΓΡΑΜΜΕΝΟΙ<br>ΛΟΙΠΟΙ [ΜΗ<br>ΑΝΑΖΗΤΟΥΝΤΕΣ<br>ΕΡΓΑΣΙΑ] | Ποσοστό %      | ΣΥΝΟΛΟ<br>ΕΠΙΔΟΤΟΥΜΕΝΩΝ<br>ΑΝΕΡΓΩΝ | Ποσοστό %      |
|--|---|----------------|---|----------------|------------------------------------|----------------|
| Χωρίς εκπαίδευση   | 64.255  | 7,15%          | 26.397  | 13,23%         | 6.730                              | 4,36%          |
| Υποχρεωτική<br>εκπαίδευση<br>(έως 3 <sup>η</sup><br>Γυμνασίου) | 268.314   | 29,85%         | 73.728  | 36,96%         | 44.519                             | 28,87%         |
| Δευτεροβάθμια<br>εκπαίδευση                                    | 421.122   | 46,85%         | 80.194  | 40,20%         | 75.982                             | 49,28%         |
| Τριτοβάθμια<br>εκπαίδευση                                      | 145.274   | 16,16%         | 19.153  | 9,60%          | 26.960                             | 17,48%         |
| <b>Σύνολο</b>  | <b>898.965</b>  | <b>100,00%</b> | <b>199.472</b>  | <b>100,00%</b> | <b>154.191</b>                     | <b>100,00%</b> |

|                                       | ΕΓΓΕΓΡΑΜΜΕΝΟΙ<br>ΑΝΕΡΓΟΙ<br>[ΑΝΑΖΗΤΟΥΝΤΕΣ<br>ΕΡΓΑΣΙΑ] | Ποσοστό %      | ΕΓΓΕΓΡΑΜΜΕΝΟΙ<br>ΛΟΙΠΟΙ [ΜΗ<br>ΑΝΑΖΗΤΟΥΝΤΕΣ<br>ΕΡΓΑΣΙΑ] | Ποσοστό %      | ΣΥΝΟΛΟ<br>ΕΠΙΔΟΤΟΥΜΕΝΩΝ<br>ΑΝΕΡΓΩΝ | Ποσοστό %      |
|---------------------------------------|---|----------------|---|----------------|------------------------------------|----------------|
| Έλληνες Υπήκοοι                       | 801.379   | 89,14%         | 152.918   | 76,66%         | 129.087                            | 83,72%         |
| Υπήκοοι χωρών<br>Ευρωπαϊκής<br>Ένωσης | 17.820  | 1,98%          | 10.224  | 5,13%          | 6.869                              | 4,45%          |
| Υπήκοοι τρίτων<br>χωρών               | 79.766  | 8,87%          | 36.330  | 18,21%         | 18.235                             | 11,83%         |
| <b>Σύνολο</b>                         | <b>898.965</b>  | <b>100,00%</b> | <b>199.472</b>  | <b>100,00%</b> | <b>154.191</b>                     | <b>100,00%</b> |

### ΚΑΤΑΝΟΜΗ ΕΓΓΕΓΡΑΜΜΕΝΩΝ ΚΑΤΑ ΦΥΛΟ: ΝΟΕΜΒΡΙΟΣ 2018

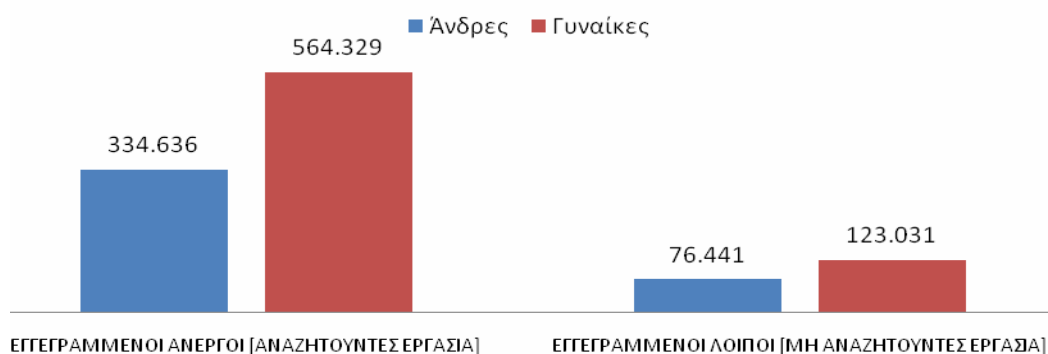

### ΚΑΤΑΝΟΜΗ ΕΓΓΕΓΡΑΜΜΕΝΩΝ ΚΑΤΑ ΗΛΙΚΙΑ: ΝΟΕΜΒΡΙΟΣ 2018

15-19 ετών ■ 20-24 ετών ■ 25-29 ετών ■ 30-44 ετών ■ 45-54 ετών ■ 55-64 ετών ■ 65 ετών και άνω

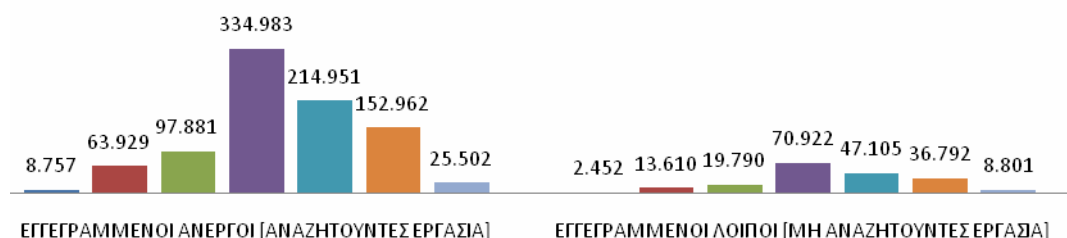

### ΚΑΤΑΝΟΜΗ ΕΓΓΕΓΡΑΜΜΕΝΩΝ ΚΑΤΑ ΕΚΠΑΙΔΕΥΤΙΚΟ ΕΠΙΠΕΔΟ: ΝΟΕΜΒΡΙΟΣ 2018

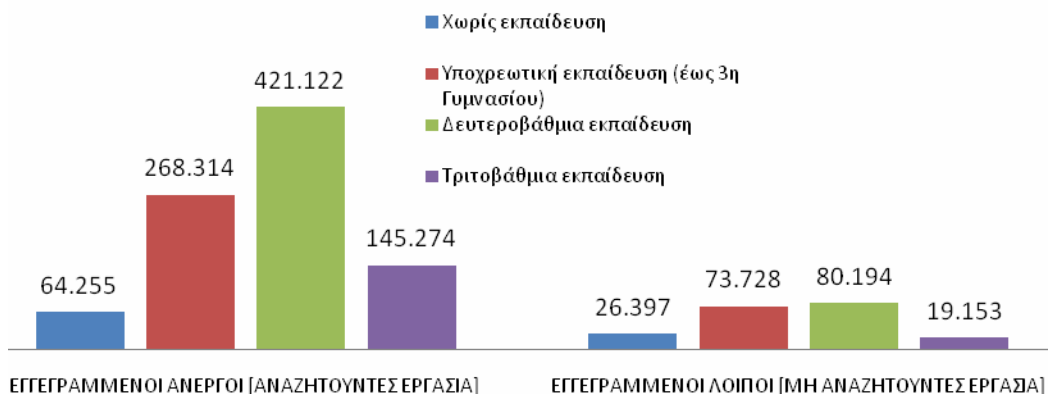

### ΚΑΤΑΝΟΜΗ ΕΓΓΕΓΡΑΜΜΕΝΩΝ ΚΑΤΑ ΥΠΗΚΟΟΤΗΤΑ: ΝΟΕΜΒΡΙΟΣ 2018



Για περισσότερο αναλυτικά στατιστικά στοιχεία στο σύνολο της χώρας και σε επίπεδο Περιφέρειας καθώς και συνοπτικές εκθέσεις εγγεγραμμένης ανεργίας, βλ. [www.oaed.gr](http://www.oaed.gr) /Στατιστικά/Στατιστικά Στοιχεία.