

ΟΑΕΔ

ΣΥΝΟΠΤΙΚΗ ΕΚΘΕΣΗ

ΕΓΓΕΓΡΑΜΜΕΝΟΙ ΣΤΟ ΜΗΤΡΩΟ ΤΟΥ ΟΑΕΔ

ΙΟΥΝΙΟΣ 2020

ΟΡΓΑΝΙΣΜΟΣ ΑΠΑΣΧΟΛΗΣΗΣ
ΕΡΓΑΤΙΚΟΥ ΔΥΝΑΜΙΚΟΥ



ΣΥΝΟΠΤΙΚΗ ΕΚΘΕΣΗ
ΕΓΓΕΓΡΑΜΜΕΝΟΙ ΣΤΟ ΜΗΤΡΩΟ ΤΟΥ ΟΑΕΔ
ΙΟΥΝΙΟΣ 2020

ΠΕΡΙΕΧΟΜΕΝΑ

ΠΕΡΙΕΧΟΜΕΝΑ

ΕΓΓΕΓΡΑΜΜΕΝΟΙ ΣΤΟ ΜΗΤΡΩΟ ΤΟΥ ΟΑΕΔ ΙΟΥΝΙΟΣ 2020

1. Εγγεγραμμένοι στο μητρώο του ΟΑΕΔ	5
2. Εγγεγραμμένοι άνεργοι αναζητούντες εργασία ανά Περιφέρεια	6
3. Εγγεγραμμένοι λοιποί μη αναζητούντες εργασία ανά Περιφέρεια	8
4. Σύνολο εγγεγραμμένων ανά Περιφέρεια	10
5. Μεταβολές στο σύνολο των εγγεγραμμένων	12
6. Μεταβολές στο σύνολο των εγγεγραμμένων με διάρκεια ανεργίας μεγαλύτερη ή ίση των 12 μηνών	15
7. Μεταβολές στο σύνολο των εγγεγραμμένων με διάρκεια ανεργίας μικρότερη των 12 μηνών	18
8. Σύνολο εγγεγραμμένων ανά Φύλο και διάρκεια ανεργίας	21
9. Σύνολο εγγεγραμμένων ανά Ηλικιακή ομάδα και διάρκεια ανεργίας	22
10. Σύνολο εγγεγραμμένων ανά Εκπαιδευτικό επίπεδο και διάρκεια ανεργίας	24
11. Σύνολο εγγεγραμμένων ανά Υπηκοότητα και διάρκεια ανεργίας	26
12. Επιδοτούμενοι άνεργοι ανά κατηγορία επιδότησης και ανά Περιφέρεια	27
13. Επιδοτούμενοι άνεργοι και μεταβολές στις κατηγορίες α: κοινοί και λοιπές κατηγορίες επιδοτούμενων και β: εποχικοί τουριστικών επαγγελματιών ανά Περιφέρεια	30

**ΕΓΓΕΓΡΑΜΜΕΝΟΙ ΣΤΟ ΜΗΤΡΩΟ ΤΟΥ ΟΑΕΔ
ΙΟΥΝΙΟΣ 2020**

	Άνεργοι [Αναζητούντες εργασία]	Λοιποί [Μη αναζητούντες εργασία] [1]
Εγγεγραμμένοι >= 12 Μήνες [2]	536.144	57.315
Εγγεγραμμένοι < 12 Μήνες	532.712	2
Σύνολο	1.068.856	57.317

	Κοινοί & Λοιπές Κατηγορίες επιδοτούμενων [3]	Εποχικοί τουριστικών επαγγελμάτων [3]	Σύνολο [3]	Δικαιούχοι που πληρώθηκαν και συνεχίζουν να είναι δικαιούχοι [4]	Νέες αιτήσεις ανέργων για επιδότηση [5]
Επιδοτούμενοι	133.423	38.098	171.521	116.385	31.236

*Πίνακας 1: Εγγεγραμμένοι στο μητρώο του ΟΑΕΔ:
Ιούνιος 2020*

ΥΠΟΜΝΗΜΑ

[1] Εγγεγραμμένοι στο μητρώο του ΟΑΕΔ οι οποίοι έχουν δηλώσει ότι δεν αναζητούν εργασία.

[2] Εγγεγραμμένοι στο μητρώο του ΟΑΕΔ με ενεργό δελτίο για συνεχόμενο διάστημα μεγαλύτερο ή ίσο των 12 μηνών.

[3] Αφορά αριθμό δικαιούχων που πληρώθηκαν εντός του αντίστοιχου μήνα.

[4] Σύνολο δικαιούχων επιδότησης που πληρώθηκαν και στο τέλος του μήνα συνεχίζουν να έχουν δικαίωμα επιδότησης.

[5] Σύμφωνα με την ισχύουσα διοικητική διαδικασία, η πρώτη πληρωμή γίνεται 37 ημέρες μετά την εγγραφή του δικαιούχου επιδόματος ανεργίας.

1. Εγγεγραμμένοι στο μητρώο του ΟΑΕΔ

Στον πίνακα 1 εμφανίζονται τα στοιχεία των εγγεγραμμένων στο μητρώο του ΟΑΕΔ για τον μήνα Ιούνιο 2020 στο σύνολο της χώρας. Από τον ανωτέρω πίνακα προκύπτουν τα εξής συμπεράσματα:

- Το σύνολο των ανέργων με κριτήριο την αναζήτηση εργασίας για τον μήνα Ιούνιο 2020 ανήλθε σε 1.068.856 άτομα. Από αυτά 536.144 (ποσοστό 50,16%) είναι εγγεγραμμένα στο μητρώο του ΟΑΕΔ για χρονικό διάστημα ίσο ή και περισσότερο των 12 μηνών, και 532.712 (ποσοστό 49,84%) είναι εγγεγραμμένα στο μητρώο ανέργων του ΟΑΕΔ για χρονικό διάστημα μικρότερο των 12 μηνών.
- Το σύνολο των λοιπών (μη αναζητούντων εργασία) για τον μήνα Ιούνιο 2020 ανήλθε σε 57.317 άτομα.
- Το σύνολο των επιδοτούμενων ανέργων (αφορά τον αριθμό των δικαιούχων που πληρώθηκαν εντός του αντίστοιχου μήνα) ανέρχεται σε 171.521 άτομα από τα οποία οι 133.423 (ποσοστό 77,79%) είναι κοινοί και λοιπές κατηγορίες επιδοτούμενων και οι 38.098 (ποσοστό 22,21%) είναι εποχικοί τουριστικών επαγγελμάτων.
- Το σύνολο του αριθμού των δικαιούχων που πληρώθηκαν και στο τέλος του μήνα συνεχίζουν να έχουν δικαίωμα επιδότησης ανέρχεται σε 116.385 άτομα.
- Το σύνολο των νέων αιτήσεων ανέργων για επιδότηση (σύμφωνα με την ισχύουσα διοικητική διαδικασία, η πρώτη πληρωμή γίνεται 37 ημέρες μετά την εγγραφή του δικαιούχου επιδόματος ανεργίας) ανέρχεται σε 31.236 άτομα.

2. Εγγεγραμμένοι άνεργοι [αναζητούντες εργασία] ανά Περιφέρεια

Στον πίνακα 2 εμφανίζεται ο αριθμός ανέργων που αναζητούν εργασία ανά Περιφέρεια και η ποσοστιαία κατανομή του ανά Περιφέρεια για τον μήνα Ιούνιο 2020.

ΑΡΙΘΜΟΣ ΑΝΕΡΓΩΝ ΑΝΑΖΗΤΟΥΝΤΩΝ ΕΡΓΑΣΙΑ ΑΝΑ ΠΕΡΙΦΕΡΕΙΑ ΙΟΥΝΙΟΣ 2020		
	ΙΟΥΝΙΟΣ 2020	ΠΟΣΟΣΤΙΑΙΑ ΚΑΤΑΝΟΜΗ
ΑΝΑΤΟΛΙΚΗ ΜΑΚΕΔΟΝΙΑ ΚΑΙ ΘΡΑΚΗ	55.661	5,21%
ΚΕΝΤΡΙΚΗ ΜΑΚΕΔΟΝΙΑ	200.725	18,78%
ΔΥΤΙΚΗ ΜΑΚΕΔΟΝΙΑ	29.661	2,78%
ΗΠΕΙΡΟΣ	30.208	2,83%
ΘΕΣΣΑΛΙΑ	69.621	6,51%
ΙΟΝΙΑ ΝΗΣΙΑ	28.821	2,70%
ΔΥΤΙΚΗ ΕΛΛΑΔΑ	77.987	7,30%
ΣΤΕΡΕΑ ΕΛΛΑΔΑ	46.512	4,35%
ΑΤΤΙΚΗ	355.447	33,25%
ΠΕΛΟΠΟΝΝΗΣΟΣ	44.158	4,13%
ΒΟΡΕΙΟ ΑΙΓΑΙΟ	16.950	1,59%
ΝΟΤΙΟ ΑΙΓΑΙΟ	44.114	4,13%
ΚΡΗΤΗ	68.991	6,45%
ΣΥΝΟΛΟ	1.068.856	100,00%

Πίνακας 2: Κατανομή ανέργων αναζητούντων εργασία ανά Περιφέρεια: Ιούνιος 2020

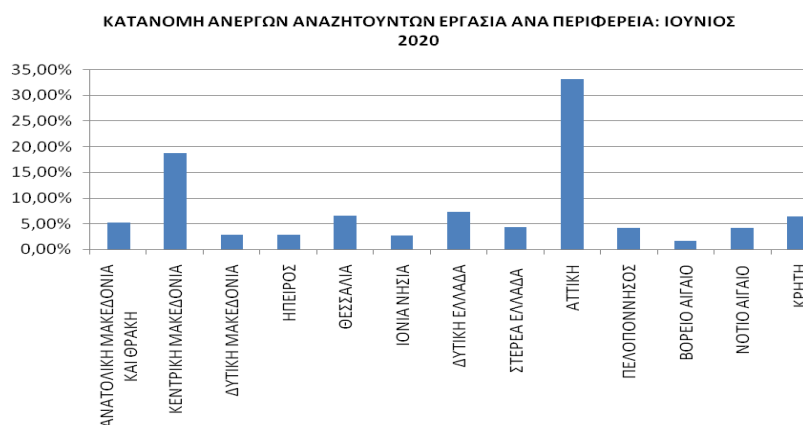

Διάγραμμα 1: Ποσοστιαία κατανομή ανέργων αναζητούντων εργασία ανά Περιφέρεια: Ιούνιος 2020

Όπως προκύπτει από τον ανωτέρω πίνακα οι εγγεγραμμένοι άνεργοι που αναζητούν εργασία ανέρχονται κατά το μήνα Ιούνιο 2020 σε 1.068.856 άτομα.

Ο μεγαλύτερος αριθμός ανέργων που αναζητούν εργασία καταγράφεται στην Περιφέρεια Αττικής με 355.447 άτομα και στην Περιφέρεια Κεντρικής Μακεδονίας με 200.725 άτομα.

Στην Περιφέρεια Αττικής αναλογεί το 33,25% από το σύνολο της χώρας και στην Περιφέρεια της Κεντρικής Μακεδονίας αναλογεί το 18,78%.

Στο διάγραμμα 1 εμφανίζεται το ποσοστό που αναλογεί σε κάθε Περιφέρεια για τον Ιούνιο 2020.

3. Εγγεγραμμένοι [Λοιποί μη αναζητούντες εργασία] ανά Περιφέρεια

ΑΡΙΘΜΟΣ ΛΟΙΠΩΝ ΜΗ ΑΝΑΖΗΤΟΥΝΤΩΝ ΕΡΓΑΣΙΑ ΑΝΑ ΠΕΡΙΦΕΡΕΙΑ
ΙΟΥΝΙΟΣ 2020

	ΙΟΥΝΙΟΣ 2020	ΠΟΣΟΣΤΙΑΙΑ ΚΑΤΑΝΟΜΗ
ΑΝΑΤΟΛΙΚΗ ΜΑΚΕΔΟΝΙΑ ΚΑΙ ΘΡΑΚΗ	2.470	4,31%
ΚΕΝΤΡΙΚΗ ΜΑΚΕΔΟΝΙΑ	11.080	19,33%
ΔΥΤΙΚΗ ΜΑΚΕΔΟΝΙΑ	251	0,44%
ΗΠΕΙΡΟΣ	968	1,69%
ΘΕΣΣΑΛΙΑ	1.909	3,33%
ΙΟΝΙΑ ΝΗΣΙΑ	978	1,71%
ΔΥΤΙΚΗ ΕΛΛΑΔΑ	4.041	7,05%
ΣΤΕΡΕΑ ΕΛΛΑΔΑ	1.447	2,52%
ΑΤΤΙΚΗ	26.799	46,76%
ΠΕΛΟΠΟΝΝΗΣΟΣ	2.471	4,31%
ΒΟΡΕΙΟ ΑΙΓΑΙΟ	398	0,69%
ΝΟΤΙΟ ΑΙΓΑΙΟ	1.734	3,03%
ΚΡΗΤΗ	2.771	4,83%
ΣΥΝΟΛΟ	57.317	100,00%

Πίνακας 3: Λοιποί μη αναζητούντες εργασία ανά Περιφέρεια:
Ιούνιος 2020

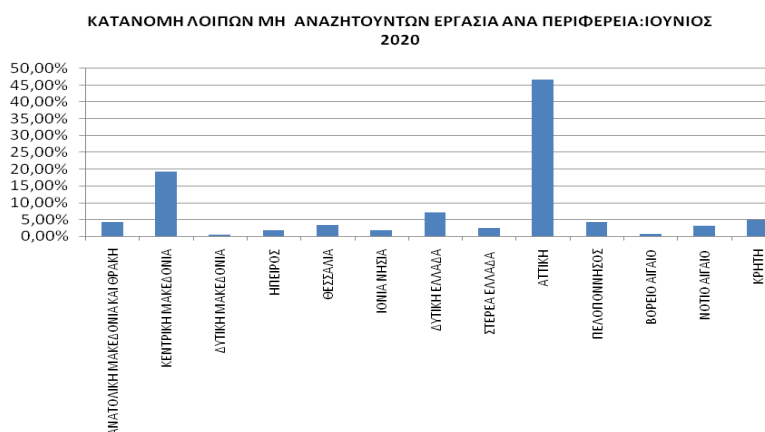

Διάγραμμα 2: Ποσοστιαία κατανομή Λοιπών μη αναζητούντων εργασία ανά Περιφέρεια:
Ιούνιος 2020

Όπως προκύπτει από τον ανωτέρω πίνακα οι εγγεγραμμένοι λοιποί [μη αναζητούντες εργασία] κατά το μήνα Ιούνιο 2020 ανέρχονται σε 57.317 άτομα.

Ο μεγαλύτερος αριθμός των εγγεγραμμένων λοιπών μη αναζητούντων εργασία καταγράφεται στην Περιφέρεια Αττικής με 26.799 άτομα και στην Περιφέρεια Κεντρικής Μακεδονίας με 11.080 άτομα.

Στην Περιφέρεια Αττικής αναλογεί το 46,76% από το σύνολο της χώρας και στην Περιφέρεια της Κεντρικής Μακεδονίας αναλογεί το 19,33%.

Στο διάγραμμα 2 εμφανίζεται το ποσοστό που αναλογεί σε κάθε Περιφέρεια για τον Ιούνιο 2020.

4. Σύνολο εγγεγραμμένων ανά Περιφέρεια

Στον πίνακα 4 εμφανίζεται ο αριθμός του συνόλου των εγγεγραμμένων [ανεργοί αναζητούντες εργασία και λοιποί μη αναζητούντες εργασία] ανά Περιφέρεια και η ποσοστιαία κατανομή ανά Περιφέρεια για τον μήνα Ιούνιο 2020.

ΣΥΝΟΛΟ ΕΓΓΕΓΡΑΜΜΕΝΩΝ ΑΝΑ ΠΕΡΙΦΕΡΕΙΑ ΙΟΥΝΙΟΣ 2020		
	ΙΟΥΝΙΟΣ 2020	ΠΟΣΟΣΤΙΑΙΑ ΚΑΤΑΝΟΜΗ
ΑΝΑΤΟΛΙΚΗ ΜΑΚΕΔΟΝΙΑ ΚΑΙ ΘΡΑΚΗ	58.131	5,16%
ΚΕΝΤΡΙΚΗ ΜΑΚΕΔΟΝΙΑ	211.805	18,81%
ΔΥΤΙΚΗ ΜΑΚΕΔΟΝΙΑ	29.912	2,66%
ΗΠΕΙΡΟΣ	31.176	2,77%
ΘΕΣΣΑΛΙΑ	71.530	6,35%
ΙΟΝΙΑ ΝΗΣΙΑ	29.799	2,65%
ΔΥΤΙΚΗ ΕΛΛΑΔΑ	82.028	7,28%
ΣΤΕΡΕΑ ΕΛΛΑΔΑ	47.959	4,26%
ΑΤΤΙΚΗ	382.246	33,94%
ΠΕΛΟΠΟΝΝΗΣΟΣ	46.629	4,14%
ΒΟΡΕΙΟ ΑΙΓΑΙΟ	17.348	1,54%
ΝΟΤΙΟ ΑΙΓΑΙΟ	45.848	4,07%
ΚΡΗΤΗ	71.762	6,37%
ΣΥΝΟΛΟ	1.126.173	100,00%

Πίνακας 4: Κατανομή συνόλου εγγεγραμμένων ανά Περιφέρεια:
Ιούνιος 2020

ΚΑΤΑΝΟΜΗ ΣΥΝΟΛΟΥ ΕΓΓΕΓΡΑΜΜΕΝΩΝ ΑΝΑ ΠΕΡΙΦΕΡΕΙΑ: ΙΟΥΝΙΟΣ 2020

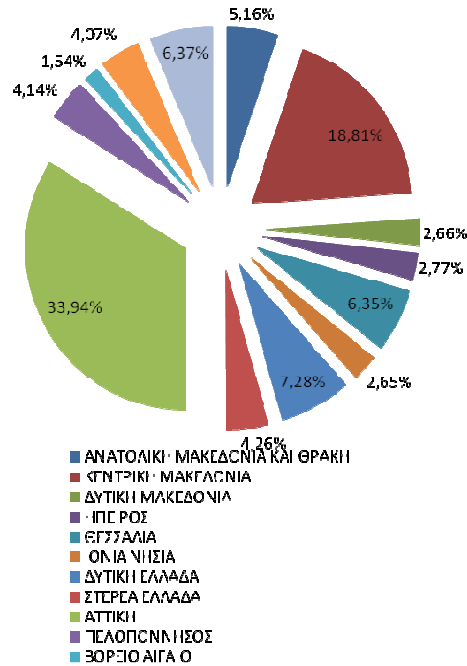

Διάγραμμα 3: Ποσοστιαία κατανομή συνόλου εγγεγραμμένων ανά Περιφέρεια: Ιούνιος 2020

Όπως προκύπτει από τον ανωτέρω πίνακα το σύνολο των εγγεγραμμένων ανέρχεται σε 1.126.173 άτομα κατά τον Ιούνιο 2020.

Ο μεγαλύτερος αριθμός καταγράφεται στην Περιφέρεια Αττικής με 382.246 άτομα και στην Περιφέρεια Κεντρικής Μακεδονίας με 221.805 άτομα.

Στην Περιφέρεια Αττικής αναλογεί το 33,94% από το σύνολο της χώρας και στην Περιφέρεια της Κεντρικής Μακεδονίας αναλογεί το 18,81%.

Στο διάγραμμα 3 εμφανίζεται το ποσοστό που αναλογεί σε κάθε Περιφέρεια για τον Ιούνιο 2020.

5. Μεταβολές στο σύνολο των εγγεγραμμένων

ΜΕΤΑΒΟΛΕΣ ΑΝΑ ΠΕΡΙΦΕΡΕΙΑ: ΜΑΪΟΣ 2020-ΙΟΥΝΙΟΣ 2020				
	ΜΑΪΟΣ 2020	ΙΟΥΝΙΟΣ 2020	ΑΠΟΛΥΤΗ ΜΕΤΑΒΟΛΗ	ΠΟΣΟΣΤΙΑΙΑ ΜΕΤΑΒΟΛΗ
ΑΝΑΤΟΛΙΚΗ ΜΑΚΕΔΟΝΙΑ ΚΑΙ ΘΡΑΚΗ	59.539	58.131	-1.408	-2,36%
ΚΕΝΤΡΙΚΗ ΜΑΚΕΔΟΝΙΑ	221.566	211.805	-9.761	-4,41%
ΔΥΤΙΚΗ ΜΑΚΕΔΟΝΙΑ	30.389	29.912	-477	-1,57%
ΗΠΕΙΡΟΣ	32.209	31.176	-1.033	-3,21%
ΘΕΣΣΑΛΙΑ	73.460	71.530	-1.930	-2,63%
ΙΟΝΙΑ ΝΗΣΙΑ	33.678	29.799	-3.879	-11,52%
ΔΥΤΙΚΗ ΕΛΛΑΔΑ	83.128	82.028	-1.100	-1,32%
ΣΤΕΡΕΑ ΕΛΛΑΔΑ	49.004	47.959	-1.045	-2,13%
ΑΤΤΙΚΗ	384.562	382.246	-2.316	-0,60%
ΠΕΛΟΠΟΝΝΗΣΟΣ	49.070	46.629	-2.441	-4,97%
ΒΟΡΕΙΟ ΑΙΓΑΙΟ	18.156	17.348	-808	-4,45%
ΝΟΤΙΟ ΑΙΓΑΙΟ	51.167	45.848	-5.319	-10,40%
ΚΡΗΤΗ	77.027	71.762	-5.265	-6,84%
ΣΥΝΟΛΟ	1.162.955	1.126.173	-36.782	-3,16%

Πίνακας 5: Μεταβολές συνόλου εγγεγραμμένων:
Μάιος 2020-Ιούνιος 2020

ΜΕΤΑΒΟΛΕΣ ΑΝΑ ΠΕΡΙΦΕΡΕΙΑ: ΙΟΥΝΙΟΣ 2019-ΙΟΥΝΙΟΣ 2020				
	ΙΟΥΝΙΟΣ 2019	ΙΟΥΝΙΟΣ 2020	ΑΠΟΛΥΤΗ ΜΕΤΑΒΟΛΗ	ΠΟΣΟΣΤΙΑΙΑ ΜΕΤΑΒΟΛΗ
ΑΝΑΤΟΛΙΚΗ ΜΑΚΕΔΟΝΙΑ ΚΑΙ ΘΡΑΚΗ	51.706	58.131	6.425	12,43%
ΚΕΝΤΡΙΚΗ ΜΑΚΕΔΟΝΙΑ	189.688	211.805	22.117	11,66%
ΔΥΤΙΚΗ ΜΑΚΕΔΟΝΙΑ	26.995	29.912	2.917	10,81%
ΗΠΕΙΡΟΣ	25.987	31.176	5.189	19,97%
ΘΕΣΣΑΛΙΑ	63.933	71.530	7.597	11,88%
ΙΟΝΙΑ ΝΗΣΙΑ	9.086	29.799	20.713	227,97%
ΔΥΤΙΚΗ ΕΛΛΑΔΑ	72.799	82.028	9.229	12,68%
ΣΤΕΡΕΑ ΕΛΛΑΔΑ	42.360	47.959	5.599	13,22%
ΑΤΤΙΚΗ	353.303	382.246	28.943	8,19%
ΠΕΛΟΠΟΝΝΗΣΟΣ	39.699	46.629	6.930	17,46%
ΒΟΡΕΙΟ ΑΙΓΑΙΟ	13.315	17.348	4.033	30,29%
ΝΟΤΙΟ ΑΙΓΑΙΟ	14.286	45.848	31.562	220,93%
ΚΡΗΤΗ	35.655	71.762	36.107	101,27%
ΣΥΝΟΛΟ	938.812	1.126.173	187.361	19,96%

Πίνακας 5α: Μεταβολές συνόλου εγγεγραμμένων:
Ιούνιος 2019-Ιούνιος 2020

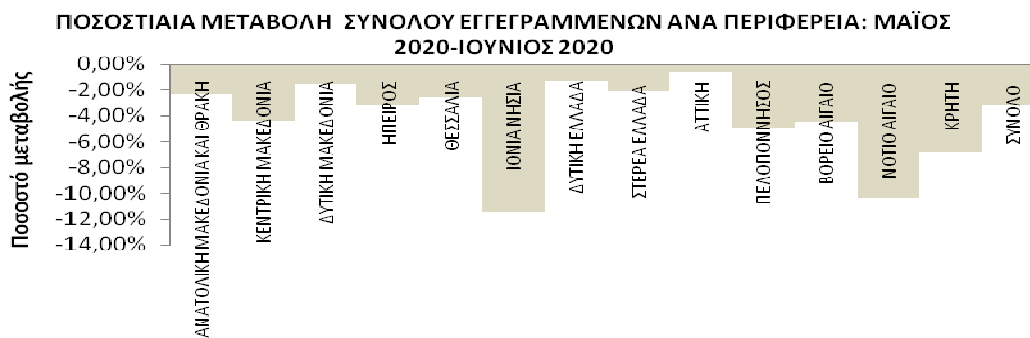

Διάγραμμα 4: Ποσοστιαία μεταβολή συνόλου εγγεγραμμένων:
Μάϊος 2020-Ιούνιος 2020

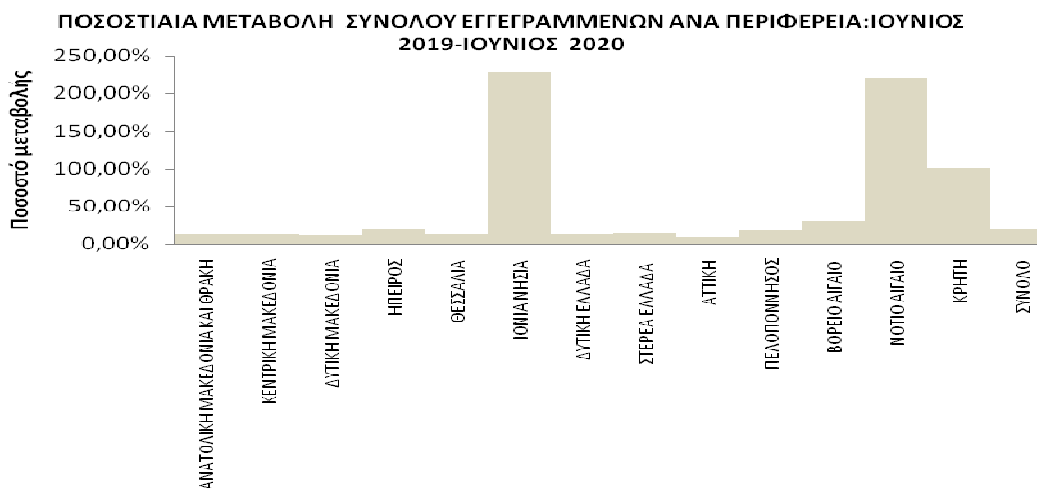

Διάγραμμα 4α: Ποσοστιαία μεταβολή συνόλου εγγεγραμμένων:
Ιούνιος 2019-Ιούνιος 2020

ΠΟΣΟΣΤΙΑΙΑ ΜΕΤΑΒΟΛΗ ΑΠΟ ΜΑΪΟ 2020

Όπως προκύπτει από τον πίνακα 5 καθώς και από το διάγραμμα 4 στο σύνολο της χώρας παρατηρείται:

- Μείωση των εγγεγραμμένων από τον προηγούμενο μήνα σε -36.782 άτομα και με ποσοστιαία μεταβολή -3,16%.
- Η μεγαλύτερη ποσοστιαία μείωση μεταξύ των Περιφερειών από τον προηγούμενο μήνα εμφανίζεται στην Περιφέρεια Ιόνιων Νήσων (-11,52%).

ΠΟΣΟΣΤΙΑΙΑ ΜΕΤΑΒΟΛΗ ΑΠΟ ΙΟΥΝΙΟ 2019

Όπως προκύπτει από τον πίνακα 5α καθώς και από το διάγραμμα 4α στο σύνολο της χώρας παρατηρείται:

- Αύξηση των εγγεγραμμένων από τον αντίστοιχο μήνα του προηγούμενου έτους σε 187.361 άτομα και με ποσοστιαία μεταβολή 19,96%.
- Η μεγαλύτερη ποσοστιαία αύξηση μεταξύ των Περιφερειών από τον αντίστοιχο μήνα του προηγούμενου έτους εμφανίζεται στην Περιφέρεια Ιόνιων Νήσων (227,97%).

6. Μεταβολές στο σύνολο των εγγεγραμμένων με διάρκεια ανεργίας μεγαλύτερη ή ίση των 12 μηνών

ΜΕΤΑΒΟΛΕΣ ΤΟΥ ΣΥΝΟΛΟΥ ΤΩΝ ΕΓΓΕΓΡΑΜΜΕΝΩΝ ΜΕ ΔΙΑΡΚΕΙΑ ΑΝΕΡΓΙΑΣ >=12 ΜΗΝΩΝ ΑΝΑ ΠΕΡΙΦΕΡΕΙΑ:
ΜΑΪΟΣ 2020-ΙΟΥΝΙΟΣ 2020

	ΜΑΪΟΣ 2020	ΙΟΥΝΙΟΣ 2020	ΑΠΟΛΥΤΗ ΜΕΤΑΒΟΛΗ	ΠΟΣΟΣΤΙΑΙΑ ΜΕΤΑΒΟΛΗ
ΑΝΑΤΟΛΙΚΗ ΜΑΚΕΔΟΝΙΑ ΚΑΙ ΘΡΑΚΗ	32.705	32.628	-77	-0,24%
ΚΕΝΤΡΙΚΗ ΜΑΚΕΔΟΝΙΑ	125.372	124.991	-381	-0,30%
ΔΥΤΙΚΗ ΜΑΚΕΔΟΝΙΑ	17.079	17.040	-39	-0,23%
ΗΠΕΙΡΟΣ	16.612	16.580	-32	-0,19%
ΘΕΣΣΑΛΙΑ	41.600	41.410	-190	-0,46%
ΙΟΝΙΑ ΝΗΣΙΑ	5.732	5.599	-133	-2,32%
ΔΥΤΙΚΗ ΕΛΛΑΔΑ	49.650	49.415	-235	-0,47%
ΣΤΕΡΕΑ ΕΛΛΑΔΑ	26.616	26.447	-169	-0,63%
ΑΤΤΙΚΗ	221.678	220.479	-1.199	-0,54%
ΠΕΛΟΠΟΝΝΗΣΟΣ	24.744	24.529	-215	-0,87%
ΒΟΡΕΙΟ ΑΙΓΑΙΟ	7.571	7.539	-32	-0,42%
ΝΟΤΙΟ ΑΙΓΑΙΟ	8.002	7.906	-96	-1,20%
ΚΡΗΤΗ	18.830	18.896	66	0,35%
ΣΥΝΟΛΟ	596.191	593.459	-2.732	-0,46%

Πίνακας 6: Μεταβολές του συνόλου των εγγεγραμμένων με διάρκεια ανεργίας >=12 μηνών:
Μάιος 2020-Ιούνιος 2020

ΜΕΤΑΒΟΛΕΣ ΤΟΥ ΣΥΝΟΛΟΥ ΤΩΝ ΕΓΓΕΓΡΑΜΜΕΝΩΝ ΜΕ ΔΙΑΡΚΕΙΑ ΑΝΕΡΓΙΑΣ >=12 ΜΗΝΩΝ ΑΝΑ ΠΕΡΙΦΕΡΕΙΑ:
ΙΟΥΝΙΟΣ 2019-ΙΟΥΝΙΟΣ 2020

	ΙΟΥΝΙΟΣ 2019	ΙΟΥΝΙΟΣ 2020	ΑΠΟΛΥΤΗ ΜΕΤΑΒΟΛΗ	ΠΟΣΟΣΤΙΑΙΑ ΜΕΤΑΒΟΛΗ
ΑΝΑΤΟΛΙΚΗ ΜΑΚΕΔΟΝΙΑ ΚΑΙ ΘΡΑΚΗ	27.619	32.628	5.009	18,14%
ΚΕΝΤΡΙΚΗ ΜΑΚΕΔΟΝΙΑ	112.410	124.991	12.581	11,19%
ΔΥΤΙΚΗ ΜΑΚΕΔΟΝΙΑ	15.620	17.040	1.420	9,09%
ΗΠΕΙΡΟΣ	14.560	16.580	2.020	13,87%
ΘΕΣΣΑΛΙΑ	36.299	41.410	5.111	14,08%
ΙΟΝΙΑ ΝΗΣΙΑ	4.084	5.599	1.515	37,10%
ΔΥΤΙΚΗ ΕΛΛΑΔΑ	43.253	49.415	6.162	14,25%
ΣΤΕΡΕΑ ΕΛΛΑΔΑ	23.033	26.447	3.414	14,82%
ΑΤΤΙΚΗ	203.140	220.479	17.339	8,54%
ΠΕΛΟΠΟΝΝΗΣΟΣ	20.393	24.529	4.136	20,28%
ΒΟΡΕΙΟ ΑΙΓΑΙΟ	6.184	7.539	1.355	21,91%
ΝΟΤΙΟ ΑΙΓΑΙΟ	5.853	7.906	2.053	35,08%
ΚΡΗΤΗ	15.577	18.896	3.319	21,31%
ΣΥΝΟΛΟ	528.025	593.459	65.434	12,39%

Πίνακας 6α: Μεταβολές του συνόλου των εγγεγραμμένων με διάρκεια ανεργίας >=12 μηνών:
Ιούνιος 2019-Ιούνιος 2020

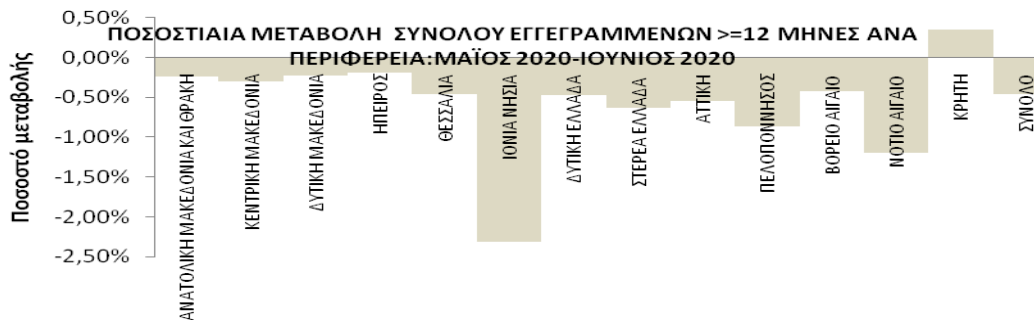

Διάγραμμα 5: Ποσοστιαία μεταβολή του συνόλου των εγγεγραμμένων με διάρκεια ανεργίας ≥ 12 μηνών: Μάιος 2020-Ιούνιος 2020

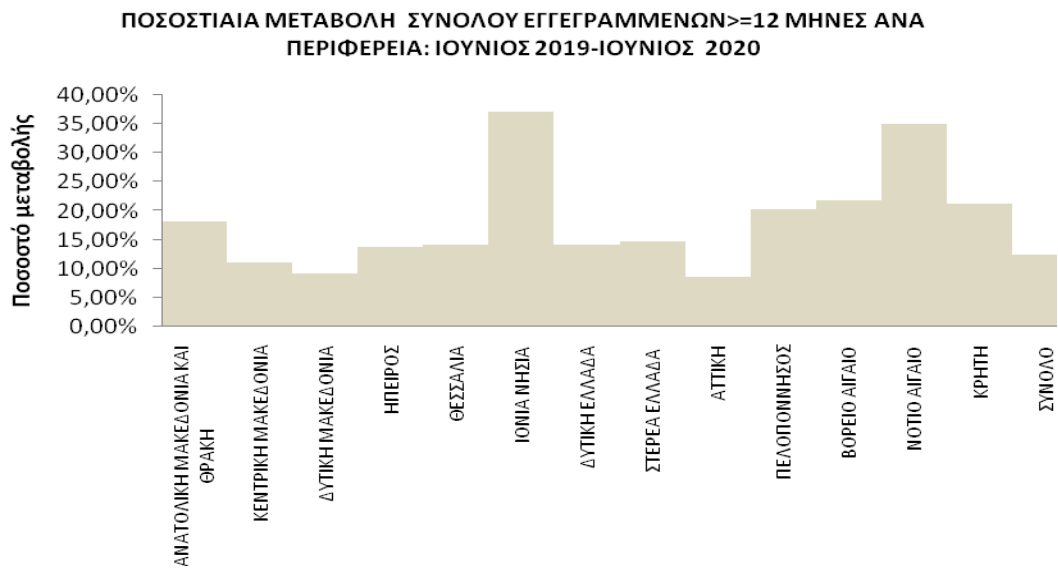

Διάγραμμα 5α: Ποσοστιαία μεταβολή του συνόλου των εγγεγραμμένων με διάρκεια ανεργίας ≥ 12 μηνών: Ιούνιος 2019-Ιούνιος 2020

ΠΟΣΟΣΤΙΑΙΑ ΜΕΤΑΒΟΛΗ ΑΠΟ ΜΑΪΟ 2020

Όπως προκύπτει από τον πίνακα 6 καθώς και από το διάγραμμα 5 στο σύνολο της χώρας παρατηρείται:

- Μείωση των εγγεγραμμένων με διάρκεια ανεργίας μεγαλύτερη ή ίση των 12 μηνών από τον προηγούμενο μήνα σε -2.732 άτομα και με ποσοστιαία μεταβολή -0,46%.
- Η μεγαλύτερη ποσοστιαία μείωση μεταξύ των Περιφερειών με διάρκεια ανεργίας μεγαλύτερη ή ίση των 12 μηνών από τον προηγούμενο μήνα εμφανίζεται στην Περιφέρεια Ιόνιων Νήσων (-2,32%).
- Η Περιφέρεια Κρήτης εμφανίζει ποσοστιαία αύξηση 0,35%.

ΠΟΣΟΣΤΙΑΙΑ ΜΕΤΑΒΟΛΗ ΑΠΟ ΙΟΥΝΙΟ 2019

Όπως προκύπτει από τον πίνακα 6α καθώς και από το διάγραμμα 5α στο σύνολο της χώρας παρατηρείται:

- Αύξηση των εγγεγραμμένων με διάρκεια ανεργίας μεγαλύτερη ή ίση των 12 μηνών από τον αντίστοιχο μήνα του προηγούμενου έτους σε 65.434 άτομα και με ποσοστιαία μεταβολή 12,39%.
- Η μεγαλύτερη ποσοστιαία αύξηση μεταξύ των Περιφερειών με διάρκεια ανεργίας μεγαλύτερη ή ίση των 12 μηνών από τον αντίστοιχο μήνα του προηγούμενου έτους εμφανίζεται στην Περιφέρεια Ιόνιων Νήσων (37,10%).

7. Μεταβολές στο σύνολο των εγγεγραμμένων με διάρκεια ανεργίας μικρότερη των 12 μηνών

ΜΕΤΑΒΟΛΕΣ ΤΟΥ ΣΥΝΟΛΟΥ ΤΩΝ ΕΓΓΕΓΡΑΜΜΕΝΩΝ ΜΕ ΔΙΑΡΚΕΙΑ ΑΝΕΡΓΙΑΣ ΜΙΚΡΟΤΕΡΗ ΤΩΝ 12 ΜΗΝΩΝ ΑΝΑ ΠΕΡΙΦΕΡΕΙΑ: ΜΑΪΟΣ 2020-ΙΟΥΝΙΟΣ 2020

	ΜΑΪΟΣ 2020	ΙΟΥΝΙΟΣ 2020	ΑΠΟΛΥΤΗ ΜΕΤΑΒΟΛΗ	ΠΟΣΟΣΤΙΑΙΑ ΜΕΤΑΒΟΛΗ
ΑΝΑΤΟΛΙΚΗ ΜΑΚΕΔΟΝΙΑ ΚΑΙ ΘΡΑΚΗ	26.834	25.503	-1.331	-4,96%
ΚΕΝΤΡΙΚΗ ΜΑΚΕΔΟΝΙΑ	96.194	86.814	-9.380	-9,75%
ΔΥΤΙΚΗ ΜΑΚΕΔΟΝΙΑ	13.310	12.872	-438	-3,29%
ΗΠΕΙΡΟΣ	15.597	14.596	-1.001	-6,42%
ΘΕΣΣΑΛΙΑ	31.860	30.120	-1.740	-5,46%
ΙΟΝΙΑ ΝΗΣΙΑ	27.946	24.200	-3.746	-13,40%
ΔΥΤΙΚΗ ΕΛΛΑΔΑ	33.478	32.613	-865	-2,58%
ΣΤΕΡΕΑ ΕΛΛΑΔΑ	22.388	21.512	-876	-3,91%
ΑΤΤΙΚΗ	162.884	161.767	-1.117	-0,69%
ΠΕΛΟΠΟΝΝΗΣΟΣ	24.326	22.100	-2.226	-9,15%
ΒΟΡΕΙΟ ΑΙΓΑΙΟ	10.585	9.809	-776	-7,33%
ΝΟΤΙΟ ΑΙΓΑΙΟ	43.165	37.942	-5.223	-12,10%
ΚΡΗΤΗ	58.197	52.866	-5.331	-9,16%
ΣΥΝΟΛΟ	566.764	532.714	-34.050	-6,01%

Πίνακας 7: Μεταβολές του συνόλου των εγγεγραμμένων με διάρκεια ανεργίας < 12 μηνών:
Μάιος 2020-Ιούνιος 2020

ΜΕΤΑΒΟΛΕΣ ΤΟΥ ΣΥΝΟΛΟΥ ΤΩΝ ΕΓΓΕΓΡΑΜΜΕΝΩΝ ΜΕ ΔΙΑΡΚΕΙΑ ΑΝΕΡΓΙΑΣ ΜΙΚΡΟΤΕΡΗ ΤΩΝ 12 ΜΗΝΩΝ ΑΝΑ ΠΕΡΙΦΕΡΕΙΑ: ΙΟΥΝΙΟΣ 2019-ΙΟΥΝΙΟΣ 2020

	ΙΟΥΝΙΟΣ 2019	ΙΟΥΝΙΟΣ 2020	ΑΠΟΛΥΤΗ ΜΕΤΑΒΟΛΗ	ΠΟΣΟΣΤΙΑΙΑ ΜΕΤΑΒΟΛΗ
ΑΝΑΤΟΛΙΚΗ ΜΑΚΕΔΟΝΙΑ ΚΑΙ ΘΡΑΚΗ	24.087	25.503	1.416	5,88%
ΚΕΝΤΡΙΚΗ ΜΑΚΕΔΟΝΙΑ	77.278	86.814	9.536	12,34%
ΔΥΤΙΚΗ ΜΑΚΕΔΟΝΙΑ	11.375	12.872	1.497	13,16%
ΗΠΕΙΡΟΣ	11.427	14.596	3.169	27,73%
ΘΕΣΣΑΛΙΑ	27.634	30.120	2.486	9,00%
ΙΟΝΙΑ ΝΗΣΙΑ	5.002	24.200	19.198	383,81%
ΔΥΤΙΚΗ ΕΛΛΑΔΑ	29.546	32.613	3.067	10,38%
ΣΤΕΡΕΑ ΕΛΛΑΔΑ	19.327	21.512	2.185	11,31%
ΑΤΤΙΚΗ	150.163	161.767	11.604	7,73%
ΠΕΛΟΠΟΝΝΗΣΟΣ	19.306	22.100	2.794	14,47%
ΒΟΡΕΙΟ ΑΙΓΑΙΟ	7.131	9.809	2.678	37,55%
ΝΟΤΙΟ ΑΙΓΑΙΟ	8.433	37.942	29.509	349,92%
ΚΡΗΤΗ	20.078	52.866	32.788	163,30%
ΣΥΝΟΛΟ	410.787	532.714	121.927	29,68%

Πίνακας 7α: Μεταβολές του συνόλου των εγγεγραμμένων με διάρκεια ανεργίας <12 μηνών:
Ιούνιος 2019-Ιούνιος 2020

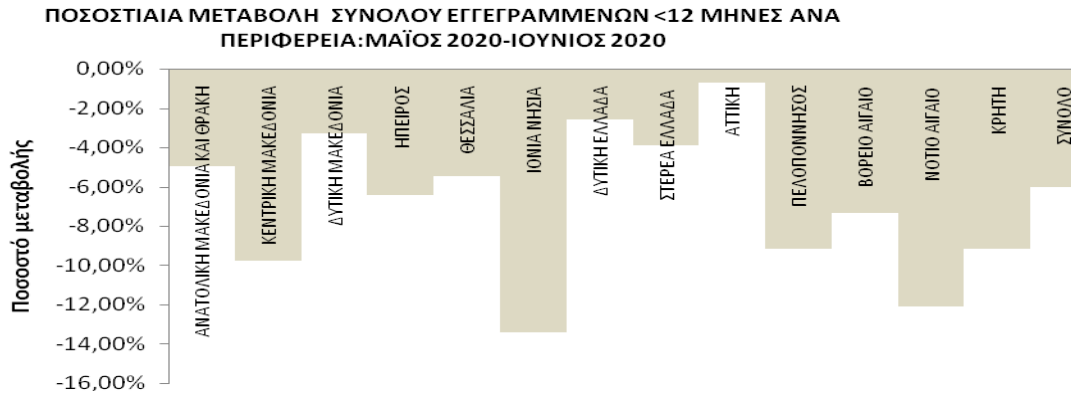

Διάγραμμα 6: Ποσοστιαία μεταβολή του συνόλου των εγγεγραμμένων με διάρκεια ανεργίας <12 μηνών: Μάϊος 2020-Ιούνιος 2020

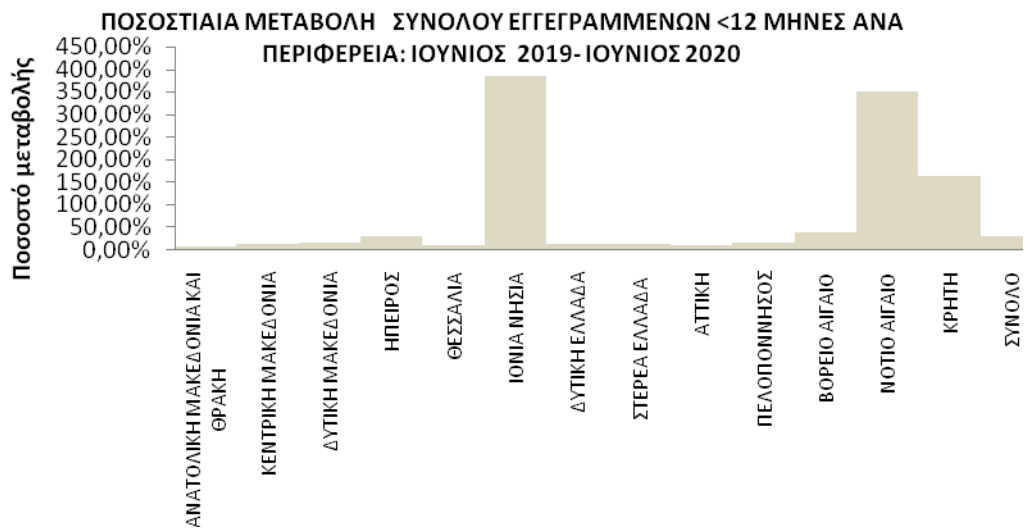

Διάγραμμα 6α: Ποσοστιαία μεταβολή του συνόλου των εγγεγραμμένων με διάρκεια ανεργίας < 12 μηνών: Ιούνιος 2019-Ιούνιος 2020

ΠΟΣΟΣΤΙΑΙΑ ΜΕΤΑΒΟΛΗ ΑΠΟ ΜΑΪΟ 2020

Όπως προκύπτει από τον πίνακα 7 καθώς και από το διάγραμμα 6 στο σύνολο της χώρας παρατηρείται:

- Μείωση των εγγεγραμμένων με διάρκεια ανεργίας μικρότερη των 12 μηνών από τον προηγούμενο μήνα σε -34.050 άτομα και με ποσοστιαία μεταβολή -6,01%.
- Η μεγαλύτερη ποσοστιαία μείωση μεταξύ των Περιφερειών από τον προηγούμενο μήνα εμφανίζεται στην Περιφέρεια Ιόνιων Νήσων (-13,40%).

ΠΟΣΟΣΤΙΑΙΑ ΜΕΤΑΒΟΛΗ ΑΠΟ ΙΟΥΝΙΟ 2019

Όπως προκύπτει από τον πίνακα 7α καθώς και από το διάγραμμα 6α στο σύνολο της χώρας παρατηρείται:

- Αύξηση των εγγεγραμμένων με διάρκεια ανεργίας μικρότερη των 12 μηνών από τον αντίστοιχο μήνα του προηγούμενου έτους σε 121.927 άτομα και με ποσοστιαία μεταβολή 29,68%.
- Η μεγαλύτερη ποσοστιαία αύξηση μεταξύ των Περιφερειών από τον αντίστοιχο μήνα του προηγούμενου έτους εμφανίζεται στην Περιφέρεια Ιόνιων Νήσων (383,81%).

8. Σύνολο εγγεγραμμένων ανά Φύλο και διάρκεια ανεργίας

	Εγγεγραμμένοι >= 12 Μήνες	Εγγεγραμμένοι < 12 Μήνες	Σύνολο	Ποσοστό %
Άνδρες	190.590	219.479	410.069	36,41%
Γυναίκες	402.869	313.235	716.104	63,59%
Σύνολο	593.459	532.714	1.126.173	100,00%

Πίνακας 8: Σύνολο εγγεγραμμένων ανά Φύλο και διάρκεια ανεργίας:
Ιούνιος 2020

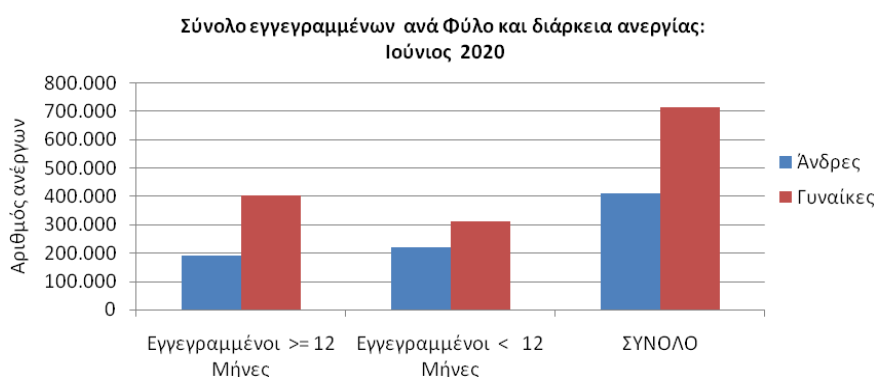

Διάγραμμα 7 : Σύνολο εγγεγραμμένων ανά Φύλο και διάρκεια ανεργίας:
Ιούνιος 2020

Όπως προκύπτει από τον πίνακα 8 και το διάγραμμα 7 από το σύνολο των εγγεγραμμένων ανά φύλο, 410.069 άτομα είναι άνδρες, (ποσοστό 36,41%) και 716.104 είναι γυναίκες, (ποσοστό 63,59%).

Στο σύνολο των εγγεγραμμένων για χρονικό διάστημα μεγαλύτερου ή ίσου των 12 μηνών, οι άνδρες ανέρχονται σε 190.590 άτομα ενώ οι γυναίκες ανέρχονται σε 402.869.

Στο σύνολο των εγγεγραμμένων για χρονικό διάστημα μικρότερο των 12 μηνών, οι άνδρες ανέρχονται σε 219.479 άτομα ενώ οι γυναίκες ανέρχονται σε 313.235.

9. Σύνολο εγγεγραμμένων ανά Ηλικιακή Ομάδα και διάρκεια ανεργίας

	Εγγεγραμμένοι ≥ 12 Μήνες	Εγγεγραμμένοι < 12 Μήνες	Σύνολο	Ποσοστό %
15-19 ετών	1.074	6.168	7.242	0,64%
20-24 ετών	17.612	45.229	62.841	5,58%
25-29 ετών	41.706	72.917	114.623	10,18%
30-44 ετών	200.618	206.299	406.917	36,13%
45-54 ετών	154.394	118.781	273.175	24,26%
55-64 ετών	139.274	72.355	211.629	18,79%
65 ετών και άνω	38.781	10.965	49.746	4,42%
Σύνολο	593.459	532.714	1.126.173	100,00%

Πίνακας 9: Σύνολο εγγεγραμμένων ανά Ηλικιακή Ομάδα και διάρκεια ανεργίας:
Ιούνιος 2020

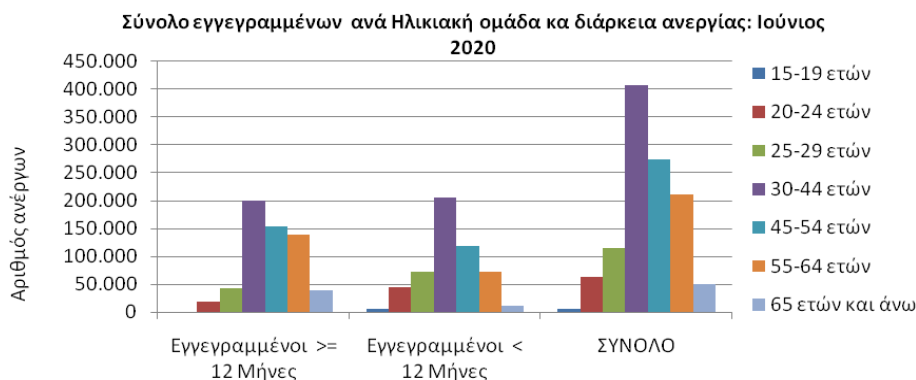

Διάγραμμα 8: Σύνολο εγγεγραμμένων ανά Ηλικιακή Ομάδα
και διάρκεια ανεργίας: Ιούνιος 2020

Όπως προκύπτει από τον πίνακα 9 και το διάγραμμα 8 από το σύνολο των εγγεγραμμένων ανά ηλικιακή ομάδα, 7.242 άτομα (ποσοστό 0,64%) ανήκουν στην ηλικιακή ομάδα 15-19 ετών, 62.841 (ποσοστό 5,58%) ανήκουν στην ηλικιακή ομάδα 20-24 ετών, 114.623 (ποσοστό 10,18%) ανήκουν στην ηλικιακή ομάδα 25-29 ετών, 406.917 (ποσοστό 36,13%) ανήκουν στην ηλικιακή ομάδα 30-44 ετών, 273.175 (ποσοστό 24,26%) ανήκουν στην ηλικιακή ομάδα 45-54 ετών, 211.629 (ποσοστό 18,79%) ανήκουν στην ηλικιακή ομάδα 55-64 ετών και 49.746 (ποσοστό 4,42%) ανήκουν στην ηλικιακή ομάδα 65 ετών και άνω.

Στο σύνολο των εγγεγραμμένων για χρονικό διάστημα μεγαλύτερου ή ίσου των 12 μηνών οι εγγεγραμμένοι της ηλικιακής ομάδας 15-19 ετών ανέρχονται σε 1.074 άτομα, της ηλικιακής ομάδας 20-24 ετών ανέρχονται σε 17.612 άτομα, της ηλικιακής ομάδας 25-29 ετών ανέρχονται σε 41.706 άτομα, της ηλικιακής ομάδας 30-44 ετών ανέρχονται σε 200.618 άτομα, της ηλικιακής ομάδας 45-54 ετών ανέρχονται σε 154.394 άτομα, της ηλικιακής ομάδας 55-64 ετών ανέρχονται σε 139.274 άτομα και της ηλικιακής ομάδας 65 ετών και άνω ανέρχονται σε 38.781 άτομα.

Στο σύνολο των εγγεγραμμένων για χρονικό διάστημα μικρότερο των 12 μηνών οι εγγεγραμμένοι της ηλικιακής ομάδας 15-19 ετών ανέρχονται σε 6.168 άτομα, της ηλικιακής ομάδας 20-24 ετών ανέρχονται σε 45.229 άτομα, της ηλικιακής ομάδας 25-29 ετών ανέρχονται σε 72.917 άτομα, της ηλικιακής ομάδας 30-44 ετών ανέρχονται σε 206.299 άτομα, της ηλικιακής ομάδας 45-54 ετών ανέρχονται σε 118.781 άτομα, της ηλικιακής ομάδας 55-64 ετών ανέρχονται σε 72.355 άτομα και της ηλικιακής ομάδας 65 ετών και άνω ανέρχονται σε 10.965 άτομα.

10. Σύνολο εγγεγραμμένων ανά Εκπαιδευτικό Επίπεδο και διάρκεια ανεργίας

	Εγγεγραμμένοι >= 12 Μήνες	Εγγεγραμμένοι < 12 Μήνες	Σύνολο	Ποσοστό %
Χωρίς εκπαίδευση	49.525	51.795	101.320	9,00%
Υποχρεωτική εκπαίδευση (έως 3 ^η Γυμνασίου)	191.260	137.453	328.713	29,19%
Δευτεροβάθμια εκπαίδευση	268.041	245.298	513.339	45,58%
Τριτοβάθμια εκπαίδευση	84.633	98.168	182.801	16,23%
Σύνολο	593.459	532.714	1.126.173	100,00%

Πίνακας 10: Σύνολο εγγεγραμμένων ανά Εκπαιδευτικό Επίπεδο και διάρκεια ανεργίας: Ιούνιος 2020

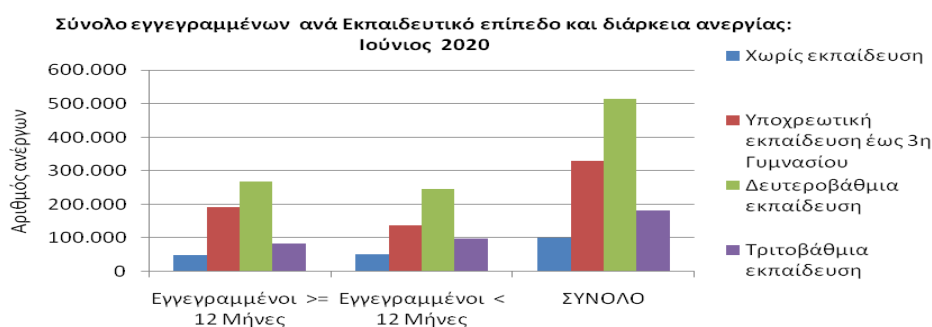

Διάγραμμα 9: Σύνολο εγγεγραμμένων ανά Εκπαιδευτικό Επίπεδο και διάρκεια ανεργίας: Ιούνιος 2020

Όπως προκύπτει από τον πίνακα 10 και το διάγραμμα 9 από το σύνολο των εγγεγραμμένων ανά εκπαιδευτικό επίπεδο, 101.320 άτομα (ποσοστό 9,00%) ανήκουν στο εκπαιδευτικό επίπεδο Χωρίς εκπαίδευση, 328.713 (ποσοστό 29,19%) ανήκουν στο εκπαιδευτικό επίπεδο Υποχρεωτικής εκπαίδευσης (έως 3^η Γυμνασίου), 513.339 (ποσοστό 45,58%) ανήκουν στο εκπαιδευτικό επίπεδο Δευτεροβάθμιας εκπαίδευσης και 182.801 (ποσοστό 16,23%) ανήκουν στο εκπαιδευτικό επίπεδο Τριτοβάθμιας εκπαίδευσης.

Στο σύνολο των εγγεγραμμένων για χρονικό διάστημα μεγαλύτερου ή ίσου των 12 μηνών οι εγγεγραμμένοι του εκπαιδευτικού επίπεδου Χωρίς εκπαίδευση ανέρχονται σε 49.525 άτομα, του εκπαιδευτικού επίπεδου Υποχρεωτικής εκπαίδευσης (έως 3^η Γυμνασίου) ανέρχονται σε 191.260 άτομα, του εκπαιδευτικού επίπεδου Δευτεροβάθμιας εκπαίδευσης ανέρχονται σε 268.041 άτομα και του εκπαιδευτικού επίπεδου Τριτοβάθμιας εκπαίδευσης ανέρχονται σε 84.633 άτομα.

Στο σύνολο των εγγεγραμμένων για χρονικό διάστημα μικρότερο των 12 μηνών οι εγγεγραμμένοι του εκπαιδευτικού επίπεδου Χωρίς εκπαίδευση ανέρχονται σε 51.795 άτομα, της Υποχρεωτικής εκπαίδευσης (έως 3^η Γυμνασίου) ανέρχονται σε 137.453 άτομα, της Δευτεροβάθμιας εκπαίδευσης ανέρχονται σε 245.298 άτομα και της Τριτοβάθμιας εκπαίδευσης ανέρχονται σε 98.168 άτομα.

11. Σύνολο εγγεγραμμένων ανά Υπηκοότητα και διάρκεια ανεργίας

	Εγγεγραμμένοι >= 12 Μήνες	Εγγεγραμμένοι < 12 Μήνες	Σύνολο	Ποσοστό %
Έλληνες Υπήκοοι	538.542	441.504	980.046	87,02%
Υπήκοοι χωρών Ευρωπαϊκής Ένωσης	10.835	16.739	27.574	2,45%
Υπήκοοι τρίτων χωρών	44.082	74.471	118.553	10,53%
Σύνολο	593.459	532.714	1.126.173	100,00%

Πίνακας 11: Σύνολο εγγεγραμμένων ανά Υπηκοότητα και διάρκεια ανεργίας:
Ιούνιος 2020

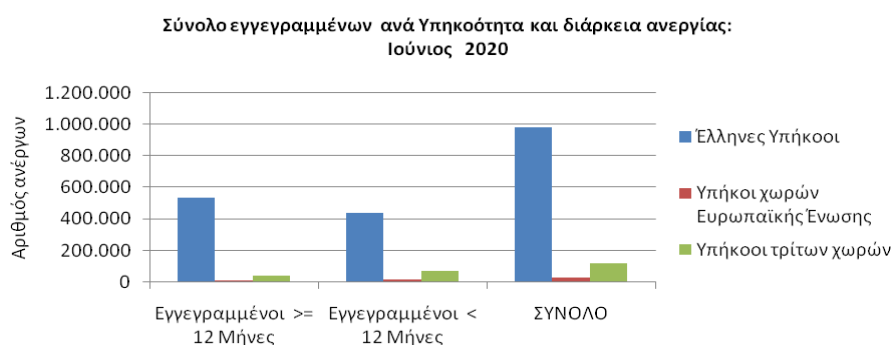

Διάγραμμα 10: Σύνολο εγγεγραμμένων ανά Υπηκοότητα και διάρκεια ανεργίας:
Ιούνιος 2020

Όπως προκύπτει από τον πίνακα 11 και το διάγραμμα 10 από το σύνολο των εγγεγραμμένων ανά Υπηκοότητα, 980.046 άτομα (ποσοστό 87,02%) είναι Έλληνες Υπήκοοι, 27.574 (ποσοστό 2,45%) είναι Υπήκοοι χωρών Ευρωπαϊκής Ένωσης και 118.553 (ποσοστό 10,53%) είναι Υπήκοοι τρίτων χωρών.

Στο σύνολο των εγγεγραμμένων ανά Υπηκοότητα για χρονικό διάστημα μεγαλύτερου ή ίσου των 12 μηνών οι Έλληνες Υπήκοοι ανέρχονται σε 538.542 άτομα, οι Υπήκοοι χωρών Ευρωπαϊκής Ένωσης ανέρχονται σε 10.835 άτομα και οι Υπήκοοι τρίτων χωρών ανέρχονται σε 44.082 άτομα.

Στο σύνολο των εγγεγραμμένων για χρονικό διάστημα μικρότερο των 12 μηνών οι Έλληνες Υπήκοοι ανέρχονται σε 441.504 άτομα, οι Υπήκοοι χωρών Ευρωπαϊκής Ένωσης ανέρχονται σε 16.739 άτομα και οι Υπήκοοι τρίτων χωρών ανέρχονται σε 74.471 άτομα.

12. Επιδοτούμενοι άνεργοι ανά κατηγορία επιδότησης και ανά Περιφέρεια

ΠΕΡΙΦΕΡΕΙΕΣ	ΚΟΙΝΟΙ ΟΙΚΟΔΟΜΟΙ	ΕΠΟΧΙΚΟΙ ΤΟΥΡΙΣΜΟΥ	ΕΠΟΧΙΚΟΙ ΛΟΙΠΟΙ (ΑΓΡΟΤΙΚΑ)	ΕΚΠΑΙΔΕΥΤΙΚΟΙ	ΛΟΙΠΟΙ	ΣΥΝΟΛΟ	
ΑΝΑΤΟΛΙΚΗ ΜΑΚΕΔΟΝΙΑ ΚΑΙ ΘΡΑΚΗ	6.299	375	1.053	120	5	2	7.854
ΚΕΝΤΡΙΚΗ ΜΑΚΕΔΟΝΙΑ	22.753	670	5.408	739	45	35	29.650
ΔΥΤΙΚΗ ΜΑΚΕΔΟΝΙΑ	4.043	265	526	64	6	0	4.904
ΗΠΕΙΡΟΣ	4.233	346	748	162	9	1	5.499
ΘΕΣΣΑΛΙΑ	7.383	455	1.708	276	27	0	9.849
ΙΟΝΙΑ ΝΗΣΙΑ	2.794	101	2.946	877	4	33	6.755
ΔΥΤΙΚΗ ΕΛΛΑΔΑ	7.085	454	1.858	286	33	14	9.730
ΣΤΕΡΕΑ ΕΛΛΑΔΑ	5.032	83	847	139	17	2	6.120
ΑΤΤΙΚΗ	43.587	318	5.803	631	151	221	50.711
ΠΕΛΟΠΟΝΝΗΣΟΣ	5.581	179	2.138	353	12	103	8.366
ΒΟΡΕΙΟ ΑΙΓΑΙΟ	2.060	65	547	74	3	0	2.749
ΝΟΤΙΟ ΑΙΓΑΙΟ	4.347	84	6.485	1.277	4	0	12.197
ΚΡΗΤΗ	7.515	220	8.031	1.232	18	121	17.137
ΣΥΝΟΛΟ	122.712	3.615	38.098	6.230	334	532	171.521

Πίνακας 12 : Αριθμός επιδοτούμενων ανέργων ανά κατηγορία επιδότησης και ανά Περιφέρεια:
Ιούνιος 2020

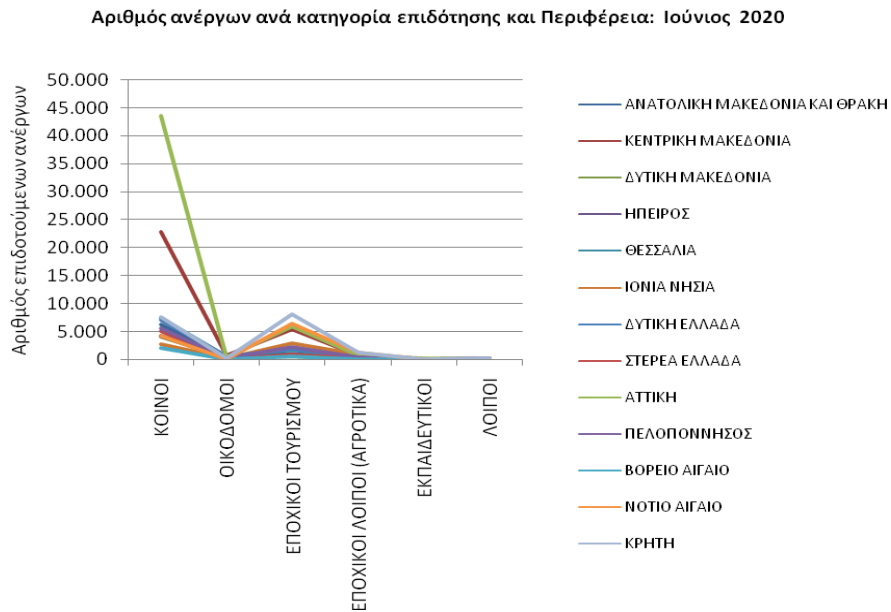

Διάγραμμα 11: Αριθμός επιδοτούμενων ανέργων ανά κατηγορία επιδότησης και ανά Περιφέρεια: Ιούνιος 2020

Όπως προκύπτει από τον πίνακα 12 και το διάγραμμα 11 το σύνολο των επιδοτούμενων ανέργων κατά τον μήνα Ιούνιο 2020 ανέρχεται σε 171.521 άτομα. Από αυτά 122.712 (ποσοστό 71,54%) είναι κοινοί επιδοτούμενοι, 3.615 (ποσοστό 2,11%) είναι επιδοτούμενοι σε οικοδομο-τεχνικά επαγγέλματα, 38.098 (ποσοστό 22,21%) είναι εποχικοί τουριστικών επαγγελμάτων επιδοτούμενοι, 6.230 (ποσοστό 3,63%) είναι εποχικοί λοιποί επιδοτούμενοι (αγροτικά), 334 (ποσοστό 0,19%) είναι εκπαιδευτικοί επιδοτούμενοι και 532 (ποσοστό 0,31%) είναι λοιποί επιδοτούμενοι.

▪ ΚΟΙΝΟΙ ΕΠΙΔΟΤΟΥΜΕΝΟΙ

Στην κατηγορία των κοινών επιδοτούμενων το σύνολο των επιδοτούμενων ανέρχεται σε 122.712 άτομα με τον μεγαλύτερο αριθμό επιδοτούμενων να εμφανίζεται στην Περιφέρεια Αττικής με 43.587 άτομα.

▪ ΟΙΚΟΔΟΜΟΙ ΕΠΙΔΟΤΟΥΜΕΝΟΙ

Στην κατηγορία των Οικοδόμων επιδοτούμενων το σύνολο των επιδοτούμενων ανέρχεται σε 3.615 άτομα με τον μεγαλύτερο αριθμό επιδοτούμενων να εμφανίζεται στην Περιφέρεια Κεντρικής Μακεδονίας με 670 άτομα.

▪ ΕΠΟΧΙΚΟΙ ΤΟΥΡΙΣΜΟΥ ΕΠΙΔΟΤΟΥΜΕΝΟΙ

Στην κατηγορία των εποχικών τουρισμού (τουριστικών επαγγελματιών) επιδοτούμενων το σύνολο των επιδοτούμενων ανέρχεται σε 38.098 άτομα με τον μεγαλύτερο αριθμό επιδοτούμενων να εμφανίζεται στην Περιφέρεια Κρήτης με 8.031 άτομα.

▪ ΕΠΟΧΙΚΟΙ ΛΟΙΠΟΙ (ΑΓΡΟΤΙΚΑ) ΕΠΙΔΟΤΟΥΜΕΝΟΙ

Στην κατηγορία των εποχικών λοιπών (αγροτικά) επιδοτούμενων ανέρχεται σε 6.230 άτομα με τον μεγαλύτερο αριθμό επιδοτούμενων να εμφανίζεται στην Περιφέρεια Νοτίου Αιγαίου με 1.277 άτομα.

▪ ΕΚΠΑΙΔΕΥΤΙΚΟΙ ΕΠΙΔΟΤΟΥΜΕΝΟΙ

Στην κατηγορία των εκπαιδευτικών επιδοτούμενων το σύνολο των επιδοτούμενων ανέρχεται σε 334 άτομα με τον μεγαλύτερο αριθμό επιδοτούμενων να εμφανίζεται στην Περιφέρεια Αττικής με 151 άτομα.

▪ ΛΟΙΠΟΙ ΕΠΙΔΟΤΟΥΜΕΝΟΙ

Στην κατηγορία των λοιπών επιδοτούμενων το σύνολο των επιδοτούμενων ανέρχεται σε 532 άτομα με τον μεγαλύτερο αριθμό επιδοτούμενων να εμφανίζεται στην Περιφέρεια Αττικής με 221 άτομα.

13. Επιδοτούμενοι άνεργοι και μεταβολές στις κατηγορίες α: κοινοί και λοιπές κατηγορίες επιδοτουμένων και β: εποχικοί τουριστικών επαγγελματιών ανά Περιφέρεια

Στον πίνακα 13, 13α εμφανίζεται ο αριθμός των επιδοτούμενων ανέργων ανά κατηγορία επιδότησης (κοινοί και λοιπές κατηγορίες επιδοτουμένων και εποχικοί τουριστικών επαγγελματιών) και ανά Περιφέρεια για τον μήνα Ιούνιο 2020, η αριθμητική και ποσοστιαία μεταβολή τους από τον προηγούμενο μήνα Μάιο 2020 καθώς και από τον αντίστοιχο μήνα του προηγούμενου έτους Ιούνιο 2019.

Το σύνολο των επιδοτούμενων ανέργων ανέρχεται σε 171.521 άτομα από τα οποία 133.423 είναι κοινοί και λοιπές κατηγορίες επιδοτουμένων και 38.098 είναι εποχικοί τουριστικών επαγγελματιών επιδοτούμενοι.

Στη συνέχεια τα δεδομένα της ποσοστιαίας μεταβολής των κοινών και λοιπών κατηγοριών επιδοτουμένων, των εποχικών τουριστικών επαγγελματιών επιδοτουμένων καθώς και στο σύνολό των επιδοτουμένων, τόσο από τον προηγούμενο μήνα όσο και από τον αντίστοιχο μήνα του προηγούμενου έτους παρουσιάζονται στα διαγράμματα 12 και 12α αντίστοιχα.

ΜΕΤΑΒΟΛΕΣ ΕΠΙΔΟΤΟΥΜΕΝΩΝ ΑΝΕΡΓΩΝ ΑΝΑ ΚΑΤΗΓΟΡΙΑ (ΚΟΙΝΟΙ ΚΑΙ ΛΟΙΠΕΣ ΚΑΤΗΓΟΡΙΕΣ ΕΠΙΔΟΤΟΥΜΕΝΟΙ -ΕΠΟΧΙΚΟΙ ΤΟΥΡΙΣΤΙΚΩΝ ΕΠΑΓΓΕΛΜΑΤΩΝ): ΜΑΪΟΣ 2020-ΙΟΥΝΙΟΣ 2020				
ΚΟΙΝΟΙ ΚΑΙ ΛΟΙΠΕΣ ΚΑΤΗΓΟΡΙΕΣ ΕΠΙΔΟΤΟΥΜΕΝΟΙ				
	ΜΑΪΟΣ 2020	ΙΟΥΝΙΟΣ 2020	ΑΠΟΛΥΤΗ ΜΕΤΑΒΟΛΗ	ΠΟΣΟΣΤΙΑΙΑ ΜΕΤΑΒΟΛΗ
ΑΝΑΤΟΛΙΚΗ ΜΑΚΕΔΟΝΙΑ ΚΑΙ ΘΡΑΚΗ	7.017	6.801	-216	-3,08%
ΚΕΝΤΡΙΚΗ ΜΑΚΕΔΟΝΙΑ	24.371	24.242	-129	-0,53%
ΔΥΤΙΚΗ ΜΑΚΕΔΟΝΙΑ	4.465	4.378	-87	-1,95%
ΗΠΕΙΡΟΣ	4.693	4.751	58	1,24%
ΘΕΣΣΑΛΙΑ	8.132	8.141	9	0,11%
ΙΟΝΙΑ ΝΗΣΙΑ	4.048	3.809	-239	-5,90%
ΔΥΤΙΚΗ ΕΛΛΑΔΑ	7.771	7.872	101	1,30%
ΣΤΕΡΕΑ ΕΛΛΑΔΑ	5.311	5.273	-38	-0,72%
ΑΤΤΙΚΗ	44.655	44.908	253	0,57%
ΠΕΛΟΠΟΝΝΗΣΟΣ	6.208	6.228	20	0,32%
ΒΟΡΕΙΟ ΑΙΓΑΙΟ	2.320	2.202	-118	-5,09%
ΝΟΤΙΟ ΑΙΓΑΙΟ	6.308	5.712	-596	-9,45%
ΚΡΗΤΗ	9.514	9.106	-408	-4,29%
ΣΥΝΟΛΟ	134.813	133.423	-1.390	-1,03%
ΕΠΟΧΙΚΟΙ ΤΟΥΡΙΣΤΙΚΩΝ ΕΠΑΓΓΕΛΜΑΤΩΝ ΕΠΙΔΟΤΟΥΜΕΝΟΙ				
	ΜΑΪΟΣ 2020	ΙΟΥΝΙΟΣ 2020	ΑΠΟΛΥΤΗ ΜΕΤΑΒΟΛΗ	ΠΟΣΟΣΤΙΑΙΑ ΜΕΤΑΒΟΛΗ
ΑΝΑΤΟΛΙΚΗ ΜΑΚΕΔΟΝΙΑ ΚΑΙ ΘΡΑΚΗ	1.204	1.053	-151	-12,54%
ΚΕΝΤΡΙΚΗ ΜΑΚΕΔΟΝΙΑ	6.239	5.408	-831	-13,32%
ΔΥΤΙΚΗ ΜΑΚΕΔΟΝΙΑ	565	526	-39	-6,90%
ΗΠΕΙΡΟΣ	829	748	-81	-9,77%
ΘΕΣΣΑΛΙΑ	1.884	1.708	-176	-9,34%
ΙΟΝΙΑ ΝΗΣΙΑ	3.422	2.946	-476	-13,91%
ΔΥΤΙΚΗ ΕΛΛΑΔΑ	2.053	1.858	-195	-9,50%
ΣΤΕΡΕΑ ΕΛΛΑΔΑ	956	847	-109	-11,40%
ΑΤΤΙΚΗ	6.418	5.803	-615	-9,58%
ΠΕΛΟΠΟΝΝΗΣΟΣ	2.404	2.138	-266	-11,06%
ΒΟΡΕΙΟ ΑΙΓΑΙΟ	685	547	-138	-20,15%
ΝΟΤΙΟ ΑΙΓΑΙΟ	7.792	6.485	-1.307	-16,77%
ΚΡΗΤΗ	9.535	8.031	-1.504	-15,77%
ΣΥΝΟΛΟ	43.986	38.098	-5.888	-13,39%
ΣΥΝΟΛΟ ΕΠΙΔΟΤΟΥΜΕΝΩΝ				
	ΜΑΪΟΣ 2020	ΙΟΥΝΙΟΣ 2020	ΑΠΟΛΥΤΗ ΜΕΤΑΒΟΛΗ	ΠΟΣΟΣΤΙΑΙΑ ΜΕΤΑΒΟΛΗ
ΑΝΑΤΟΛΙΚΗ ΜΑΚΕΔΟΝΙΑ ΚΑΙ ΘΡΑΚΗ	8.221	7.854	-367	-4,46%
ΚΕΝΤΡΙΚΗ ΜΑΚΕΔΟΝΙΑ	30.610	29.650	-960	-3,14%
ΔΥΤΙΚΗ ΜΑΚΕΔΟΝΙΑ	5.030	4.904	-126	-2,50%
ΗΠΕΙΡΟΣ	5.522	5.499	-23	-0,42%
ΘΕΣΣΑΛΙΑ	10.016	9.849	-167	-1,67%
ΙΟΝΙΑ ΝΗΣΙΑ	7.470	6.755	-715	-9,57%
ΔΥΤΙΚΗ ΕΛΛΑΔΑ	9.824	9.730	-94	-0,96%
ΣΤΕΡΕΑ ΕΛΛΑΔΑ	6.267	6.120	-147	-2,35%
ΑΤΤΙΚΗ	51.073	50.711	-362	-0,71%
ΠΕΛΟΠΟΝΝΗΣΟΣ	8.612	8.366	-246	-2,86%
ΒΟΡΕΙΟ ΑΙΓΑΙΟ	3.005	2.749	-256	-8,52%
ΝΟΤΙΟ ΑΙΓΑΙΟ	14.100	12.197	-1.903	-13,50%
ΚΡΗΤΗ	19.049	17.137	-1.912	-10,04%
ΣΥΝΟΛΟ	178.799	171.521	-7.278	-4,07%

Πίνακας 13 : Μεταβολές στον αριθμό επιδοτούμενων ανέργων ανά κατηγορία επιδότησης και Περιφέρεια: Μάιος 2020-Ιούνιος 2020

ΜΕΤΑΒΟΛΕΣ ΕΠΙΔΟΤΟΥΜΕΝΩΝ ΑΝΕΡΓΩΝ ΑΝΑ ΚΑΤΗΓΟΡΙΑ (ΚΟΙΝΟΙ ΚΑΙ ΛΟΙΠΕΣ ΚΑΤΗΓΟΡΙΕΣ ΕΠΙΔΟΤΟΥΜΕΝΟΙ -ΕΠΟΧΙΚΟΙ ΤΟΥΡΙΣΤΙΚΩΝ ΕΠΑΓΓΕΛΜΑΤΩΝ): ΙΟΥΝΙΟΣ 2019-ΙΟΥΝΙΟΣ 2020				
ΚΟΙΝΟΙ ΚΑΙ ΛΟΙΠΕΣ ΚΑΤΗΓΟΡΙΕΣ ΕΠΙΔΟΤΟΥΜΕΝΟΙ				
	ΙΟΥΝΙΟΣ 2019	ΙΟΥΝΙΟΣ 2020	ΑΠΟΛΥΤΗ ΜΕΤΑΒΟΛΗ	ΠΟΣΟΣΤΙΑΙΑ ΜΕΤΑΒΟΛΗ
ΑΝΑΤΟΛΙΚΗ ΜΑΚΕΔΟΝΙΑ ΚΑΙ ΘΡΑΚΗ	4.243	6.801	2.558	60,29%
ΚΕΝΤΡΙΚΗ ΜΑΚΕΔΟΝΙΑ	15.839	24.242	8.403	53,05%
ΔΥΤΙΚΗ ΜΑΚΕΔΟΝΙΑ	2.599	4.378	1.779	68,45%
ΗΠΕΙΡΟΣ	2.763	4.751	1.988	71,95%
ΘΕΣΣΑΛΙΑ	4.539	8.141	3.602	79,36%
ΙΟΝΙΑ ΝΗΣΙΑ	1.126	3.809	2.683	238,28%
ΔΥΤΙΚΗ ΕΛΛΑΔΑ	4.968	7.872	2.904	58,45%
ΣΤΕΡΕΑ ΕΛΛΑΔΑ	3.262	5.273	2.011	61,65%
ΑΤΤΙΚΗ	30.986	44.908	13.922	44,93%
ΠΕΛΟΠΟΝΝΗΣΟΣ	3.708	6.228	2.520	67,96%
ΒΟΡΕΙΟ ΑΙΓΑΙΟ	1.094	2.202	1.108	101,28%
ΝΟΤΙΟ ΑΙΓΑΙΟ	1.791	5.712	3.921	218,93%
ΚΡΗΤΗ	3.832	9.106	5.274	137,63%
ΣΥΝΟΛΟ	80.750	133.423	52.673	65,23%
ΕΠΟΧΙΚΟΙ ΤΟΥΡΙΣΤΙΚΩΝ ΕΠΑΓΓΕΛΜΑΤΩΝ ΕΠΙΔΟΤΟΥΜΕΝΟΙ				
	ΙΟΥΝΙΟΣ 2019	ΙΟΥΝΙΟΣ 2020	ΑΠΟΛΥΤΗ ΜΕΤΑΒΟΛΗ	ΠΟΣΟΣΤΙΑΙΑ ΜΕΤΑΒΟΛΗ
ΑΝΑΤΟΛΙΚΗ ΜΑΚΕΔΟΝΙΑ ΚΑΙ ΘΡΑΚΗ	363	1.053	690	190,08%
ΚΕΝΤΡΙΚΗ ΜΑΚΕΔΟΝΙΑ	1.428	5.408	3.980	278,71%
ΔΥΤΙΚΗ ΜΑΚΕΔΟΝΙΑ	183	526	343	187,43%
ΗΠΕΙΡΟΣ	135	748	613	454,07%
ΘΕΣΣΑΛΙΑ	627	1.708	1.081	172,41%
ΙΟΝΙΑ ΝΗΣΙΑ	244	2.946	2.702	1107,38%
ΔΥΤΙΚΗ ΕΛΛΑΔΑ	466	1.858	1.392	298,71%
ΣΤΕΡΕΑ ΕΛΛΑΔΑ	182	847	665	365,38%
ΑΤΤΙΚΗ	2.348	5.803	3.455	147,15%
ΠΕΛΟΠΟΝΝΗΣΟΣ	576	2.138	1.562	271,18%
ΒΟΡΕΙΟ ΑΙΓΑΙΟ	187	547	360	192,51%
ΝΟΤΙΟ ΑΙΓΑΙΟ	691	6.485	5.794	838,49%
ΚΡΗΤΗ	846	8.031	7.185	849,29%
ΣΥΝΟΛΟ	8.276	38.098	29.822	360,34%
ΣΥΝΟΛΟ ΕΠΙΔΟΤΟΥΜΕΝΩΝ				
	ΙΟΥΝΙΟΣ 2019	ΙΟΥΝΙΟΣ 2020	ΑΠΟΛΥΤΗ ΜΕΤΑΒΟΛΗ	ΠΟΣΟΣΤΙΑΙΑ ΜΕΤΑΒΟΛΗ
ΑΝΑΤΟΛΙΚΗ ΜΑΚΕΔΟΝΙΑ ΚΑΙ ΘΡΑΚΗ	4.606	7.854	3.248	70,52%
ΚΕΝΤΡΙΚΗ ΜΑΚΕΔΟΝΙΑ	17.267	29.650	12.383	71,71%
ΔΥΤΙΚΗ ΜΑΚΕΔΟΝΙΑ	2.782	4.904	2.122	76,28%
ΗΠΕΙΡΟΣ	2.898	5.499	2.601	89,75%
ΘΕΣΣΑΛΙΑ	5.166	9.849	4.683	90,65%
ΙΟΝΙΑ ΝΗΣΙΑ	1.370	6.755	5.385	393,07%
ΔΥΤΙΚΗ ΕΛΛΑΔΑ	5.434	9.730	4.296	79,06%
ΣΤΕΡΕΑ ΕΛΛΑΔΑ	3.444	6.120	2.676	77,70%
ΑΤΤΙΚΗ	33.334	50.711	17.377	52,13%
ΠΕΛΟΠΟΝΝΗΣΟΣ	4.284	8.366	4.082	95,28%
ΒΟΡΕΙΟ ΑΙΓΑΙΟ	1.281	2.749	1.468	114,60%
ΝΟΤΙΟ ΑΙΓΑΙΟ	2.482	12.197	9.715	391,42%
ΚΡΗΤΗ	4.678	17.137	12.459	266,33%
ΣΥΝΟΛΟ	89.026	171.521	82.495	92,66%

Πίνακας 13α : Μεταβολές στον αριθμό επιδοτούμενων ανέργων ανά κατηγορία επιδότησης και Περιφέρεια: Ιούνιος 2019-Ιούνιος 2020

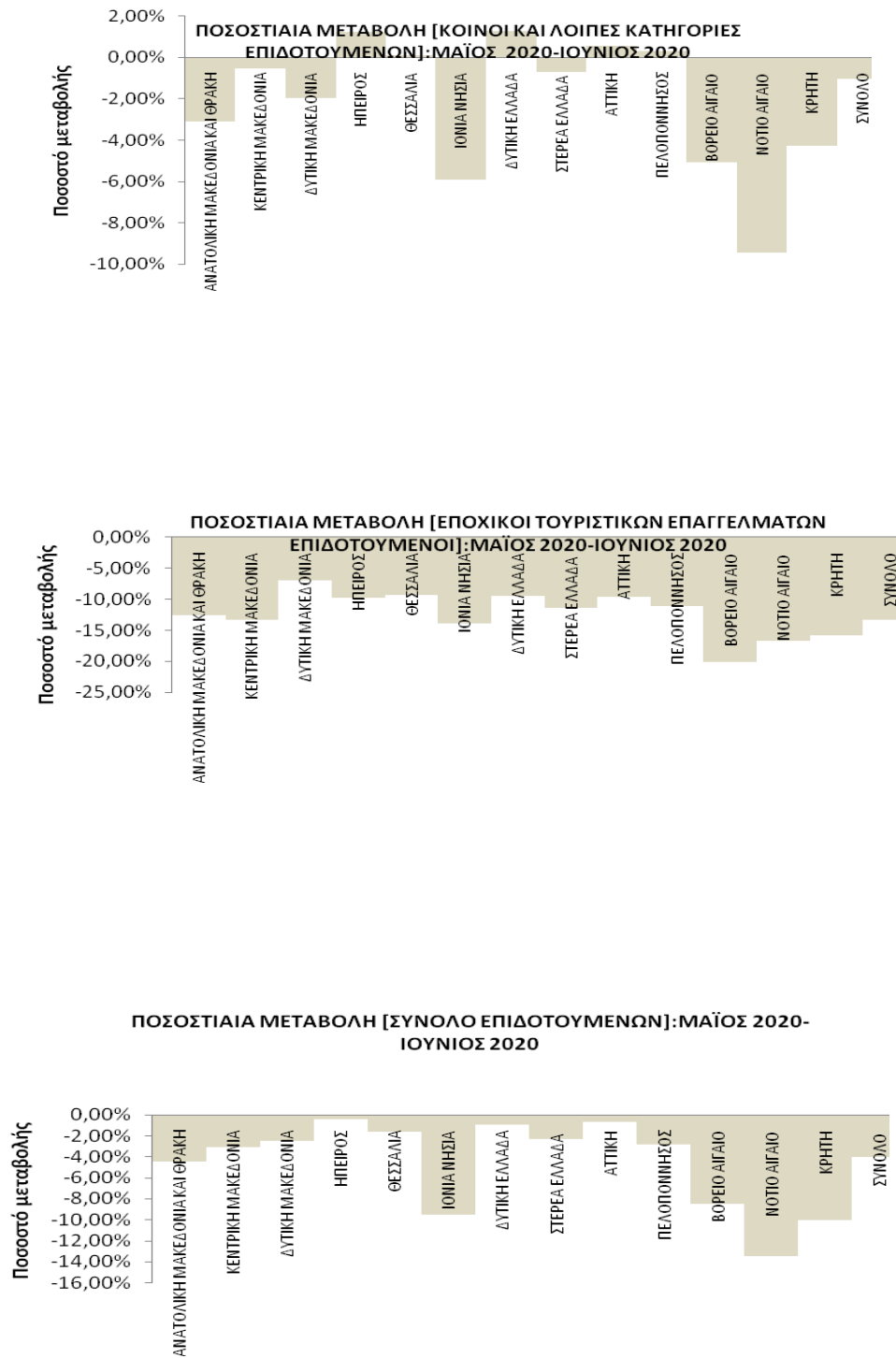

Διάγραμμα 12: Μεταβολές επιδοτούμενων ανέργων ανά κατηγορία επιδότησης και Περιφέρεια: Μάιος 2020-Ιούνιος 2020

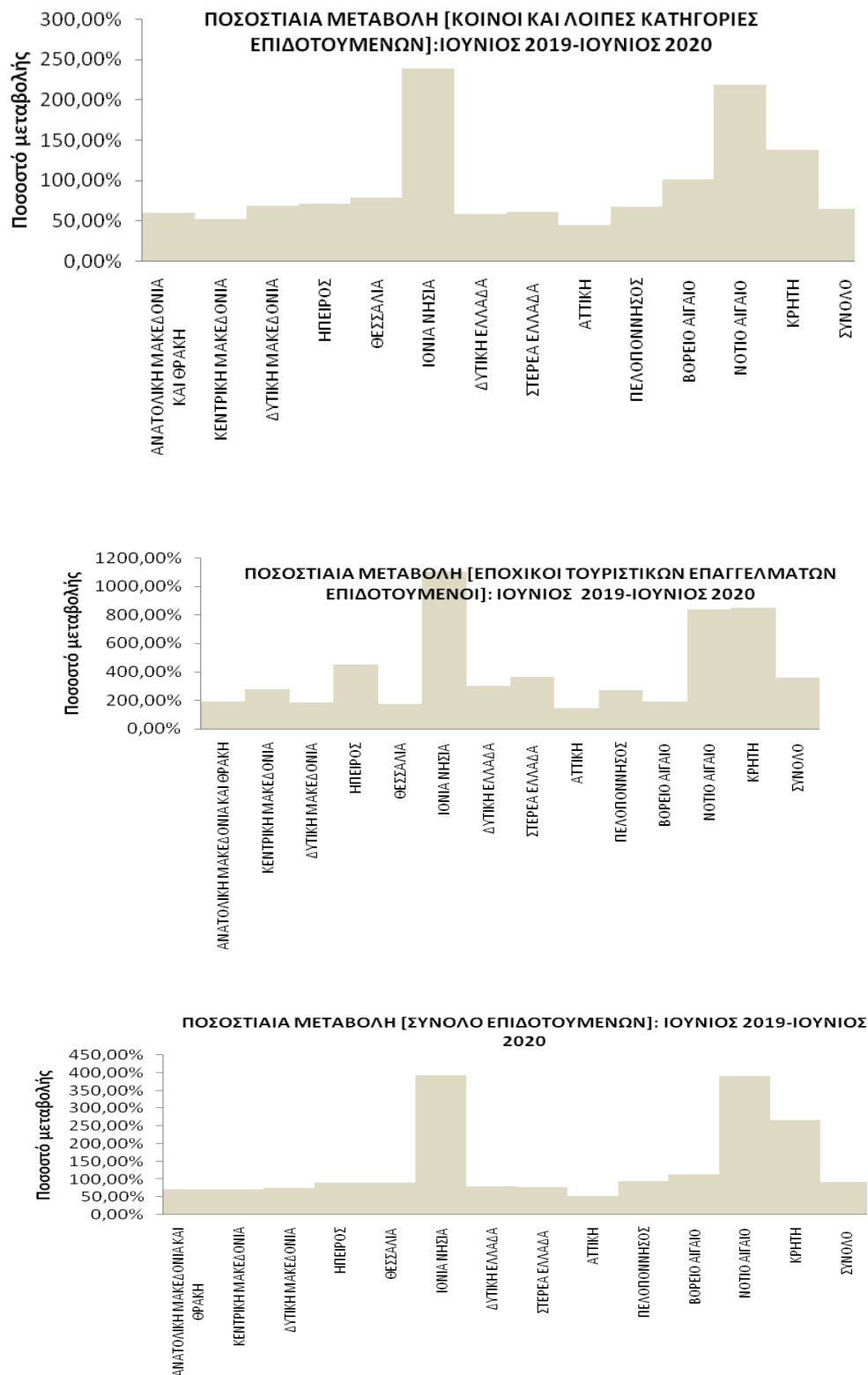

Διάγραμμα 12α : Μεταβολές επιδοτούμενων ανέργων ανά κατηγορία επιδότησης και Περιφέρεια: Ιούνιος 2019-Ιούνιος 2020

ΠΟΣΟΣΤΙΑΙΑ ΜΕΤΑΒΟΛΗ ΑΠΟ ΜΑΪΟ 2020

ΚΟΙΝΟΙ ΚΑΙ ΛΟΙΠΕΣ ΚΑΤΗΓΟΡΙΕΣ

Όπως προκύπτει από τον πίνακα 13 καθώς και από το διάγραμμα 12 στο σύνολο της χώρας παρατηρείται:

- Μείωση των κοινών και λοιπών κατηγοριών επιδοτούμενων ανέργων από τον προηγούμενο μήνα σε -1.390 άτομα και με ποσοστιαία μεταβολή -1,03%.
- Σχετικά με τις Περιφέρειες η μεγαλύτερη ποσοστιαία μείωση από τον προηγούμενο μήνα εμφανίζεται στην Περιφέρεια Νοτίου Αιγαίου (-9,45%).
- Από τις Περιφέρειες που εμφανίζουν αύξηση η Περιφέρεια Δυτικής Ελλάδας εμφανίζει τη μεγαλύτερη 1,30%.

ΕΠΟΧΙΚΟΙ ΤΟΥΡΙΣΤΙΚΩΝ ΕΠΑΓΓΕΛΜΑΤΩΝ

Όπως προκύπτει από τον πίνακα 13 καθώς και από το διάγραμμα 12 στο σύνολο της χώρας παρατηρείται:

- Μείωση των εποχικών επιδοτούμενων ανέργων τουριστικών επαγγελμάτων από τον προηγούμενο μήνα σε -5.888 άτομα και με ποσοστιαία μεταβολή -13,39%.
- Σχετικά με τις Περιφέρειες η μεγαλύτερη ποσοστιαία μείωση από τον προηγούμενο μήνα εμφανίζεται στην Περιφέρεια Βορείου Αιγαίου (-20,15%).

ΣΥΝΟΛΟ ΕΠΙΔΟΤΟΥΜΕΝΩΝ

Όπως προκύπτει από τον πίνακα 13 καθώς και από το διάγραμμα 12 στο σύνολο της χώρας παρατηρείται:

- Μείωση των επιδοτούμενων ανέργων στο σύνολό τους (κοινοί και λοιπές κατηγορίες επιδοτούμενων και εποχικοί επιδοτούμενοι τουριστικών επαγγελμάτων) από τον προηγούμενο μήνα σε -7.278 άτομα και με ποσοστιαία μεταβολή -4,07%.
- Σχετικά με τις Περιφέρειες η μεγαλύτερη ποσοστιαία μείωση από τον προηγούμενο μήνα εμφανίζεται στην Περιφέρεια Νοτίου Αιγαίου (-13,50%).

ΠΟΣΟΣΤΙΑΙΑ ΜΕΤΑΒΟΛΗ ΑΠΟ ΙΟΥΝΙΟ 2019**ΚΟΙΝΟΙ ΚΑΙ ΛΟΙΠΕΣ ΚΑΤΗΓΟΡΙΕΣ**

Όπως προκύπτει από τον πίνακα 13α καθώς και από το διάγραμμα 12α στο σύνολο της χώρας παρατηρείται:

- Αύξηση των κοινών και λοιπών κατηγοριών επιδοτούμενων ανέργων από τον αντίστοιχο μήνα του προηγούμενου έτους σε 52.673 άτομα και με ποσοστιαία μεταβολή 65,23%.
- Σχετικά με τις Περιφέρειες η μεγαλύτερη ποσοστιαία αύξηση από τον αντίστοιχο μήνα του προηγούμενου έτους εμφανίζεται στην Περιφέρεια Ιόνιων Νήσων (238,28%).

ΕΠΟΧΙΚΟΙ ΤΟΥΡΙΣΤΙΚΩΝ ΕΠΑΓΓΕΛΜΑΤΩΝ

Όπως προκύπτει από τον πίνακα 13α καθώς και από το διάγραμμα 12α στο σύνολο της χώρας παρατηρείται:

- Αύξηση των εποχικών επιδοτούμενων ανέργων τουριστικών επαγγελματιών από τον αντίστοιχο μήνα του προηγούμενου έτους σε 29.822 άτομα και με ποσοστιαία μεταβολή 360,34%.
- Σχετικά με τις Περιφέρειες η μεγαλύτερη ποσοστιαία αύξηση από τον αντίστοιχο μήνα του προηγούμενου έτους εμφανίζεται στην Ιόνιων Νήσων (1107,38%).

ΣΥΝΟΛΟ ΕΠΙΔΟΤΟΥΜΕΝΩΝ

Όπως προκύπτει από τον πίνακα 13α καθώς και από το διάγραμμα 12α στο σύνολο της χώρας παρατηρείται:

- Αύξηση των επιδοτούμενων ανέργων στο σύνολό τους (κοινός και λοιπές κατηγορίες επιδοτούμενων και εποχικοί επιδοτούμενοι τουριστικών επαγγελματιών) από τον αντίστοιχο μήνα του προηγούμενου έτους σε 82.495 άτομα και με ποσοστιαία μεταβολή 92,66%.
- Σχετικά με τις Περιφέρειες η μεγαλύτερη ποσοστιαία αύξηση από τον αντίστοιχο μήνα του προηγούμενου έτους εμφανίζεται στην Περιφέρεια Ιόνιων Νήσων (393,07%).