

# ΟΑΕΔ

ΣΥΝΟΠΤΙΚΗ ΕΚΘΕΣΗ

ΕΓΓΕΓΡΑΜΜΕΝΟΙ ΣΤΟ ΜΗΤΡΩΟ ΤΟΥ ΟΑΕΔ

ΜΑΡΤΙΟΣ 2020

ΟΡΓΑΝΙΣΜΟΣ ΑΠΑΣΧΟΛΗΣΗΣ  
ΕΡΓΑΤΙΚΟΥ ΔΥΝΑΜΙΚΟΥ



ΣΥΝΟΠΤΙΚΗ ΕΚΘΕΣΗ  
ΕΓΓΕΓΡΑΜΜΕΝΟΙ ΣΤΟ ΜΗΤΡΩΟ ΤΟΥ ΟΑΕΔ  
ΜΑΡΤΙΟΣ 2020

## ΠΕΡΙΕΧΟΜΕΝΑ

### ΠΕΡΙΕΧΟΜΕΝΑ

#### ΕΓΓΕΓΡΑΜΜΕΝΟΙ ΣΤΟ ΜΗΤΡΩΟ ΤΟΥ ΟΑΕΔ ΜΑΡΤΙΟΣ 2020

1. Εγγεγραμμένοι στο μητρώο του ΟΑΕΔ	5
2. Εγγεγραμμένοι άνεργοι αναζητούντες εργασία ανά Περιφέρεια	6
3. Εγγεγραμμένοι λοιποί μη αναζητούντες εργασία ανά Περιφέρεια	8
4. Σύνολο εγγεγραμμένων ανά Περιφέρεια	10
5. Μεταβολές στο σύνολο των εγγεγραμμένων	12
6. Μεταβολές στο σύνολο των εγγεγραμμένων με διάρκεια ανεργίας μεγαλύτερη ή ίση των 12 μηνών	15
7. Μεταβολές στο σύνολο των εγγεγραμμένων με διάρκεια ανεργίας μικρότερη των 12 μηνών	18
8. Σύνολο εγγεγραμμένων ανά Φύλο και διάρκεια ανεργίας	21
9. Σύνολο εγγεγραμμένων ανά Ηλικιακή ομάδα και διάρκεια ανεργίας	22
10. Σύνολο εγγεγραμμένων ανά Εκπαιδευτικό επίπεδο και διάρκεια ανεργίας	24
11. Σύνολο εγγεγραμμένων ανά Υψηλότητα και διάρκεια ανεργίας	26
12. Επιδοτούμενοι άνεργοι ανά κατηγορία επιδότησης και ανά Περιφέρεια	27
13. Επιδοτούμενοι άνεργοι και μεταβολές στις κατηγορίες α: κοινοί και λοιπές κατηγορίες επιδοτούμενων και β: εποχικοί τουριστικών επαγγελμάτων ανά Περιφέρεια	30

**ΕΓΓΕΓΡΑΜΜΕΝΟΙ ΣΤΟ ΜΗΤΡΩΟ ΤΟΥ ΟΑΕΔ  
ΜΑΡΤΙΟΣ 2020**

	Άνεργοι [Αναζητούντες εργασία]	Λοιποί [Μη αναζητούντες εργασία] [1]
Εγγεγραμμένοι >= 12 Μήνες [2]	515.933	60.235
Εγγεγραμμένοι < 12 Μήνες	555.476	2
<b>Σύνολο</b>	<b>1.071.409</b>	<b>60.237</b>

	Κοινοί & Λοιπές Κατηγορίες επιδοτούμενων [3]	Εποχικοί τουριστικών επαγγελμάτων [3]	Σύνολο [3]	Δικαιούχοι που πληρώθηκαν και συνεχίζουν να είναι δικαιούχοι [4]	Νέες αιτήσεις ανέργων για επιδότηση [5]
Επιδοτούμενοι	<b>135.217</b>	<b>49.035</b>	<b>184.252</b>	<b>150.341</b>	<b>25.582</b>

*Πίνακας 1: Εγγεγραμμένοι στο μητρώο του ΟΑΕΔ:  
Μάρτιος 2020*

**ΥΠΟΜΝΗΜΑ**

[1] Εγγεγραμμένοι στο μητρώο του ΟΑΕΔ οι οποίοι έχουν δηλώσει ότι δεν αναζητούν εργασία.

[2] Εγγεγραμμένοι στο μητρώο του ΟΑΕΔ με ενεργό δελτίο για συνεχόμενο διάστημα μεγαλύτερο ή ίσο των 12 μηνών.

[3] Αφορά αριθμό δικαιούχων που πληρώθηκαν εντός του αντίστοιχου μήνα.

[4] Σύνολο δικαιούχων επιδότησης που πληρώθηκαν και στο τέλος του μήνα συνεχίζουν να έχουν δικαίωμα επιδότησης.

[5] Σύμφωνα με την ισχύουσα διοικητική διαδικασία, η πρώτη πληρωμή γίνεται 37 ημέρες μετά την εγγραφή του δικαιούχου επιδόματος ανεργίας.

## 1. Εγγεγραμμένοι στο μητρώο του ΟΑΕΔ

Στον πίνακα 1 εμφανίζονται τα στοιχεία των εγγεγραμμένων στο μητρώο του ΟΑΕΔ για τον μήνα Μάρτιο 2020 στο σύνολο της χώρας. Από τον ανωτέρω πίνακα προκύπτουν τα εξής συμπεράσματα:

- Το σύνολο των ανέργων με κριτήριο την αναζήτηση εργασίας για τον μήνα Μάρτιο 2020 ανήλθε σε 1.071.409 άτομα. Από αυτά 515.933 (ποσοστό 48,15%) είναι εγγεγραμμένα στο μητρώο του ΟΑΕΔ για χρονικό διάστημα ίσο ή και περισσότερο των 12 μηνών, και 555.476 (ποσοστό 51,85%) είναι εγγεγραμμένα στο μητρώο ανέργων του ΟΑΕΔ για χρονικό διάστημα μικρότερο των 12 μηνών.
- Το σύνολο των λοιπών (μη αναζητούντων εργασία) για τον μήνα Μάρτιο 2020 ανήλθε σε 60.237 άτομα.
- Το σύνολο των επιδοτούμενων ανέργων (αφορά τον αριθμό των δικαιούχων που πληρώθηκαν εντός του αντίστοιχου μήνα) ανέρχεται σε 184.252 άτομα από τα οποία οι 135.217 (ποσοστό 73,39%) είναι κοινοί και λοιπές κατηγορίες επιδοτούμενων και οι 49.035 (ποσοστό 26,61%) είναι εποχικοί τουριστικών επαγγελμάτων.
- Το σύνολο του αριθμού των δικαιούχων που πληρώθηκαν και στο τέλος του μήνα συνεχίζουν να έχουν δικαίωμα επιδότησης ανέρχεται σε 150.341 άτομα.
- Το σύνολο των νέων αιτήσεων ανέργων για επιδότηση (σύμφωνα με την ισχύουσα διοικητική διαδικασία, η πρώτη πληρωμή γίνεται 37 ημέρες μετά την εγγραφή του δικαιούχου επιδόματος ανεργίας) ανέρχεται σε 25.582 άτομα.

## 2. Εγγεγραμμένοι άνεργοι [αναζητούντες εργασία] ανά Περιφέρεια

Στον πίνακα 2 εμφανίζεται ο αριθμός ανέργων που αναζητούν εργασία ανά Περιφέρεια και η ποσοστιαία κατανομή του ανά Περιφέρεια για τον μήνα Μάρτιο 2020.

ΑΡΙΘΜΟΣ ΑΝΕΡΓΩΝ ΑΝΑΖΗΤΟΥΝΤΩΝ ΕΡΓΑΣΙΑ ΑΝΑ ΠΕΡΙΦΕΡΕΙΑ ΜΑΡΤΙΟΣ 2020		
	ΜΑΡΤΙΟΣ 2020	ΠΟΣΟΣΤΙΑΙΑ ΚΑΤΑΝΟΜΗ
ΑΝΑΤΟΛΙΚΗ ΜΑΚΕΔΟΝΙΑ ΚΑΙ ΘΡΑΚΗ	55.894	5,22%
ΚΕΝΤΡΙΚΗ ΜΑΚΕΔΟΝΙΑ	204.912	19,13%
ΔΥΤΙΚΗ ΜΑΚΕΔΟΝΙΑ	29.247	2,73%
ΗΠΕΙΡΟΣ	30.425	2,84%
ΘΕΣΣΑΛΙΑ	69.531	6,49%
ΙΟΝΙΑ ΝΗΣΙΑ	32.369	3,02%
ΔΥΤΙΚΗ ΕΛΛΑΔΑ	76.387	7,13%
ΣΤΕΡΕΑ ΕΛΛΑΔΑ	45.643	4,26%
ΑΤΤΙΚΗ	341.758	31,90%
ΠΕΛΟΠΟΝΝΗΣΟΣ	44.418	4,15%
ΒΟΡΕΙΟ ΑΙΓΑΙΟ	17.292	1,61%
ΝΟΤΙΟ ΑΙΓΑΙΟ	50.832	4,74%
ΚΡΗΤΗ	72.701	6,79%
<b>ΣΥΝΟΛΟ</b>	<b>1.071.409</b>	<b>100,00%</b>

Πίνακας 2: Κατανομή ανέργων αναζητούντων εργασία ανά Περιφέρεια:  
Μάρτιος 2020

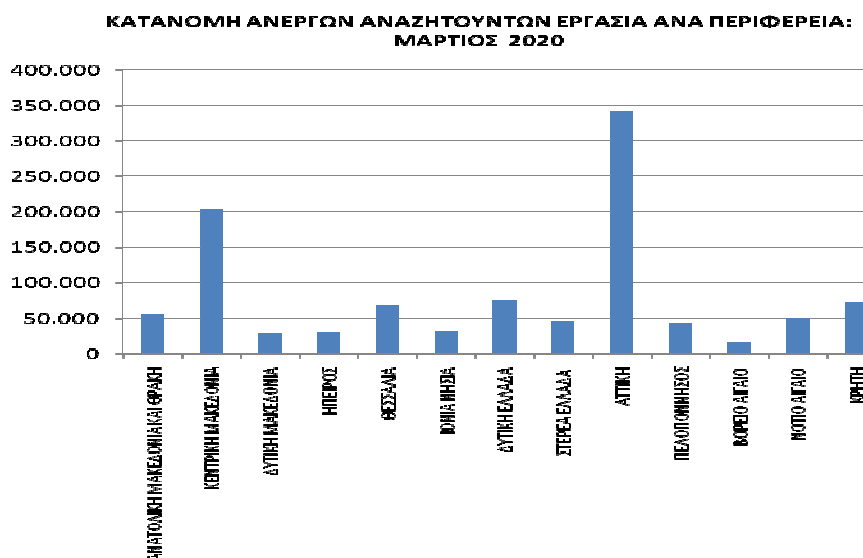

Διάγραμμα 1: Ποσοστιαία κατανομή ανέργων αναζητούντων εργασία  
ανά Περιφέρεια: Μάρτιος 2020

Όπως προκύπτει από τον ανωτέρω πίνακα οι εγγεγραμμένοι άνεργοι που αναζητούν εργασία ανέρχονται κατά το μήνα Μάρτιο 2020 σε 1.071.409 άτομα.

Ο μεγαλύτερος αριθμός ανέργων που αναζητούν εργασία καταγράφεται στην Περιφέρεια Αττικής με 341.758 άτομα και στην Περιφέρεια Κεντρικής Μακεδονίας με 204.912 άτομα.

Στην Περιφέρεια Αττικής αναλογεί το 31,90% από το σύνολο της χώρας και στην Περιφέρεια της Κεντρικής Μακεδονίας αναλογεί το 19,13%.

Στο διάγραμμα 1 εμφανίζεται το ποσοστό που αναλογεί σε κάθε Περιφέρεια για τον Μάρτιο 2020.

## 3. Εγγεγραμμένοι [Λοιποί μη αναζητούντες εργασία] ανά Περιφέρεια

ΑΡΙΘΜΟΣ ΛΟΙΠΩΝ ΜΗ ΑΝΑΖΗΤΟΥΝΤΩΝ ΕΡΓΑΣΙΑ ΑΝΑ ΠΕΡΙΦΕΡΕΙΑ  
ΜΑΡΤΙΟΣ 2020

	ΜΑΡΤΙΟΣ 2020	ΠΟΣΟΣΤΙΑΙΑ ΚΑΤΑΝΟΜΗ
ΑΝΑΤΟΛΙΚΗ ΜΑΚΕΔΟΝΙΑ ΚΑΙ ΘΡΑΚΗ	2.582	4,29%
ΚΕΝΤΡΙΚΗ ΜΑΚΕΔΟΝΙΑ	11.654	19,35%
ΔΥΤΙΚΗ ΜΑΚΕΔΟΝΙΑ	273	0,45%
ΗΠΕΙΡΟΣ	1.005	1,67%
ΘΕΣΣΑΛΙΑ	1.991	3,31%
ΙΟΝΙΑ ΝΗΣΙΑ	1.014	1,68%
ΔΥΤΙΚΗ ΕΛΛΑΔΑ	4.225	7,01%
ΣΤΕΡΕΑ ΕΛΛΑΔΑ	1.513	2,51%
ΑΤΤΙΚΗ	28.261	46,92%
ΠΕΛΟΠΟΝΝΗΣΟΣ	2.601	4,32%
ΒΟΡΕΙΟ ΑΙΓΑΙΟ	418	0,69%
ΝΟΤΙΟ ΑΙΓΑΙΟ	1.804	2,99%
ΚΡΗΤΗ	2.896	4,81%
<b>ΣΥΝΟΛΟ</b>	<b>60.237</b>	<b>100,00%</b>

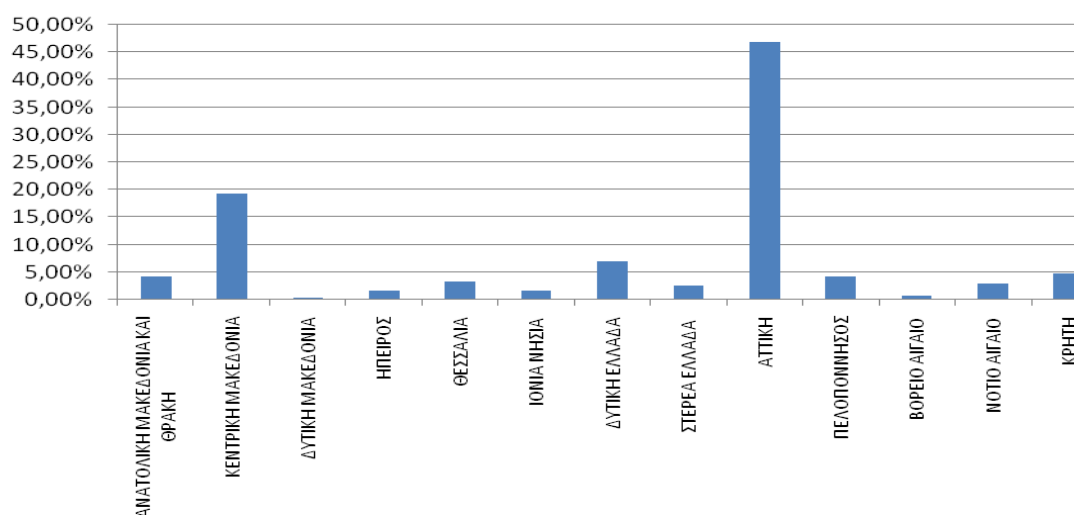
Πίνακας 3: Λοιποί μη αναζητούντες εργασία ανά Περιφέρεια:  
Μάρτιος 2020ΚΑΤΑΝΟΜΗ ΛΟΙΠΩΝ ΜΗ ΑΝΑΖΗΤΟΥΝΤΩΝ ΕΡΓΑΣΙΑ ΑΝΑ ΠΕΡΙΦΕΡΕΙΑ: ΜΑΡΤΙΟΣ  
2020Διάγραμμα 2: Ποσοστιαία κατανομή Λοιπών μη αναζητούντων εργασία ανά Περιφέρεια:  
Μάρτιος 2020



Όπως προκύπτει από τον ανωτέρω πίνακα οι εγγεγραμμένοι λοιποί [μη αναζητούντες εργασία] κατά το μήνα Μάρτιο 2020 ανέρχονται σε 60.237 άτομα.

Ο μεγαλύτερος αριθμός των εγγεγραμμένων λοιπών μη αναζητούντων εργασία καταγράφεται στην Περιφέρεια Αττικής με 28.261 άτομα και στην Περιφέρεια Κεντρικής Μακεδονίας με 11.654 άτομα.

Στην Περιφέρεια Αττικής αναλογεί το 46,92% από το σύνολο της χώρας και στην Περιφέρεια της Κεντρικής Μακεδονίας αναλογεί το 19,35%.

Στο διάγραμμα 2 εμφανίζεται το ποσοστό που αναλογεί σε κάθε Περιφέρεια για τον Μάρτιο 2020.

## 4. Σύνολο εγγεγραμμένων ανά Περιφέρεια

Στον πίνακα 4 εμφανίζεται ο αριθμός του συνόλου των εγγεγραμμένων [ανεργοί αναζητούντες εργασία και λοιποί μη αναζητούντες εργασία] ανά Περιφέρεια και η ποσοστιαία κατανομή ανά Περιφέρεια για τον μήνα Μάρτιο 2020.

ΣΥΝΟΛΟ ΕΓΓΕΓΡΑΜΜΕΝΩΝ ΑΝΑ ΠΕΡΙΦΕΡΕΙΑ ΜΑΡΤΙΟΣ 2020		
	ΜΑΡΤΙΟΣ 2020	ΠΟΣΟΣΤΙΑΙΑ ΚΑΤΑΝΟΜΗ
ΑΝΑΤΟΛΙΚΗ ΜΑΚΕΔΟΝΙΑ ΚΑΙ ΘΡΑΚΗ	58.476	5,17%
ΚΕΝΤΡΙΚΗ ΜΑΚΕΔΟΝΙΑ	216.566	19,14%
ΔΥΤΙΚΗ ΜΑΚΕΔΟΝΙΑ	29.520	2,61%
ΗΠΕΙΡΟΣ	31.430	2,78%
ΘΕΣΣΑΛΙΑ	71.522	6,32%
ΙΟΝΙΑ ΝΗΣΙΑ	33.383	2,95%
ΔΥΤΙΚΗ ΕΛΛΑΔΑ	80.612	7,12%
ΣΤΕΡΕΑ ΕΛΛΑΔΑ	47.156	4,17%
ΑΤΤΙΚΗ	370.019	32,70%
ΠΕΛΟΠΟΝΝΗΣΟΣ	47.019	4,15%
ΒΟΡΕΙΟ ΑΙΓΑΙΟ	17.710	1,56%
ΝΟΤΙΟ ΑΙΓΑΙΟ	52.636	4,65%
ΚΡΗΤΗ	75.597	6,68%
<b>ΣΥΝΟΛΟ</b>	<b>1.131.646</b>	<b>100,00%</b>

Πίνακας 4: Κατανομή συνόλου εγγεγραμμένων ανά Περιφέρεια:  
Μάρτιος 2020

## ΚΑΤΑΝΟΜΗ ΣΥΝΟΛΟΥ ΕΙΓΕΓΓΡΑΜΜΕΝΩΝ ΑΝΑ ΠΕΡΙΦΕΡΕΙΑ: ΜΑΡΤΙΟΣ 2020

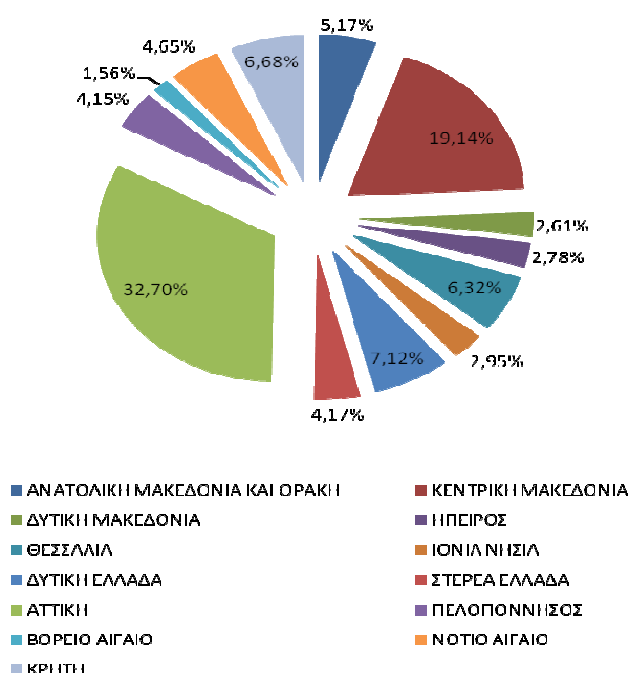

Διάγραμμα 3: Ποσοστιαία κατανομή συνόλου εγγεγραμμένων ανά Περιφέρεια: Μάρτιος 2020

Όπως προκύπτει από τον ανωτέρω πίνακα το σύνολο των εγγεγραμμένων ανέρχεται σε 1.131.646 άτομα κατά τον Μάρτιο 2020.

Ο μεγαλύτερος αριθμός καταγράφεται στην Περιφέρεια Αττικής με 370.019 άτομα και στην Περιφέρεια Κεντρικής Μακεδονίας με 216.566 άτομα.

Στην Περιφέρεια Αττικής αναλογεί το 32,70% από το σύνολο της χώρας και στην Περιφέρεια της Κεντρικής Μακεδονίας αναλογεί το 19,14%.

Στο διάγραμμα 3 εμφανίζεται το ποσοστό που αναλογεί σε κάθε Περιφέρεια για τον Μάρτιο 2020.

## 5. Μεταβολές στο σύνολο των εγγεγραμμένων

ΜΕΤΑΒΟΛΕΣ ΑΝΑ ΠΕΡΙΦΕΡΕΙΑ: ΦΕΒΡΟΥΑΡΙΟΣ 2020-ΜΑΡΤΙΟΣ 2020				
	ΦΕΒΡΟΥΑΡΙΟΣ 2020	ΜΑΡΤΙΟΣ 2020	ΑΠΟΛΥΤΗ ΜΕΤΑΒΟΛΗ	ΠΟΣΟΣΤΙΑΙΑ ΜΕΤΑΒΟΛΗ
ΑΝΑΤΟΛΙΚΗ ΜΑΚΕΔΟΝΙΑ ΚΑΙ ΘΡΑΚΗ	58.717	58.476	-241	-0,41%
ΚΕΝΤΡΙΚΗ ΜΑΚΕΔΟΝΙΑ	216.796	216.566	-230	-0,11%
ΔΥΤΙΚΗ ΜΑΚΕΔΟΝΙΑ	29.308	29.520	212	0,72%
ΗΠΕΙΡΟΣ	31.213	31.430	217	0,70%
ΘΕΣΣΑΛΙΑ	71.369	71.522	153	0,21%
ΙΟΝΙΑ ΝΗΣΙΑ	33.818	33.383	-435	-1,29%
ΔΥΤΙΚΗ ΕΛΛΑΔΑ	80.185	80.612	427	0,53%
ΣΤΕΡΕΑ ΕΛΛΑΔΑ	47.394	47.156	-238	-0,50%
ΑΤΤΙΚΗ	367.617	370.019	2.402	0,65%
ΠΕΛΟΠΟΝΝΗΣΟΣ	46.332	47.019	687	1,48%
ΒΟΡΕΙΟ ΑΙΓΑΙΟ	17.640	17.710	70	0,40%
ΝΟΤΙΟ ΑΙΓΑΙΟ	53.955	52.636	-1.319	-2,44%
ΚΡΗΤΗ	76.135	75.597	-538	-0,71%
<b>ΣΥΝΟΛΟ</b>	<b>1.130.479</b>	<b>1.131.646</b>	<b>1.167</b>	<b>0,10%</b>

Πίνακας 5: Μεταβολές συνόλου εγγεγραμμένων:  
Φεβρουάριος 2020-Μάρτιος 2020

ΜΕΤΑΒΟΛΕΣ ΑΝΑ ΠΕΡΙΦΕΡΕΙΑ: ΜΑΡΤΙΟΣ 2019-ΜΑΡΤΙΟΣ 2020				
	ΜΑΡΤΙΟΣ 2019	ΜΑΡΤΙΟΣ 2020	ΑΠΟΛΥΤΗ ΜΕΤΑΒΟΛΗ	ΠΟΣΟΣΤΙΑΙΑ ΜΕΤΑΒΟΛΗ
ΑΝΑΤΟΛΙΚΗ ΜΑΚΕΔΟΝΙΑ ΚΑΙ ΘΡΑΚΗ	55.473	58.476	3.003	5,41%
ΚΕΝΤΡΙΚΗ ΜΑΚΕΔΟΝΙΑ	209.020	216.566	7.546	3,61%
ΔΥΤΙΚΗ ΜΑΚΕΔΟΝΙΑ	28.118	29.520	1.402	4,99%
ΗΠΕΙΡΟΣ	29.175	31.430	2.255	7,73%
ΘΕΣΣΑΛΙΑ	67.796	71.522	3.726	5,50%
ΙΟΝΙΑ ΝΗΣΙΑ	29.646	33.383	3.737	12,61%
ΔΥΤΙΚΗ ΕΛΛΑΔΑ	77.802	80.612	2.810	3,61%
ΣΤΕΡΕΑ ΕΛΛΑΔΑ	45.059	47.156	2.097	4,65%
ΑΤΤΙΚΗ	359.400	370.019	10.619	2,95%
ΠΕΛΟΠΟΝΝΗΣΟΣ	44.060	47.019	2.959	6,72%
ΒΟΡΕΙΟ ΑΙΓΑΙΟ	16.627	17.710	1.083	6,51%
ΝΟΤΙΟ ΑΙΓΑΙΟ	46.382	52.636	6.254	13,48%
ΚΡΗΤΗ	67.781	75.597	7.816	11,53%
<b>ΣΥΝΟΛΟ</b>	<b>1.076.339</b>	<b>1.131.646</b>	<b>55.307</b>	<b>5,14%</b>

Πίνακας 5α: Μεταβολές συνόλου εγγεγραμμένων:  
Μάρτιος 2019-Μάρτιος 2020

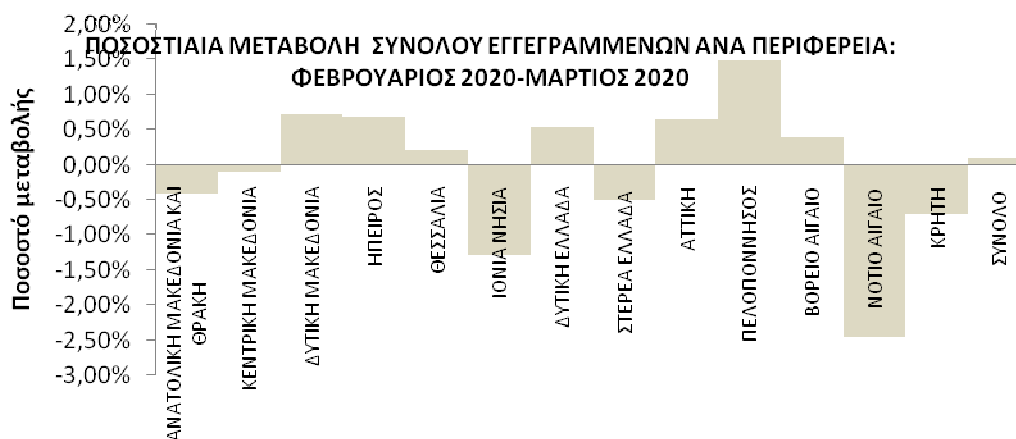

Διάγραμμα 4: Ποσοστιαία μεταβολή συνόλου εγγεγραμμένων:  
Φεβρουάριος 2020-Μάρτιος 2020

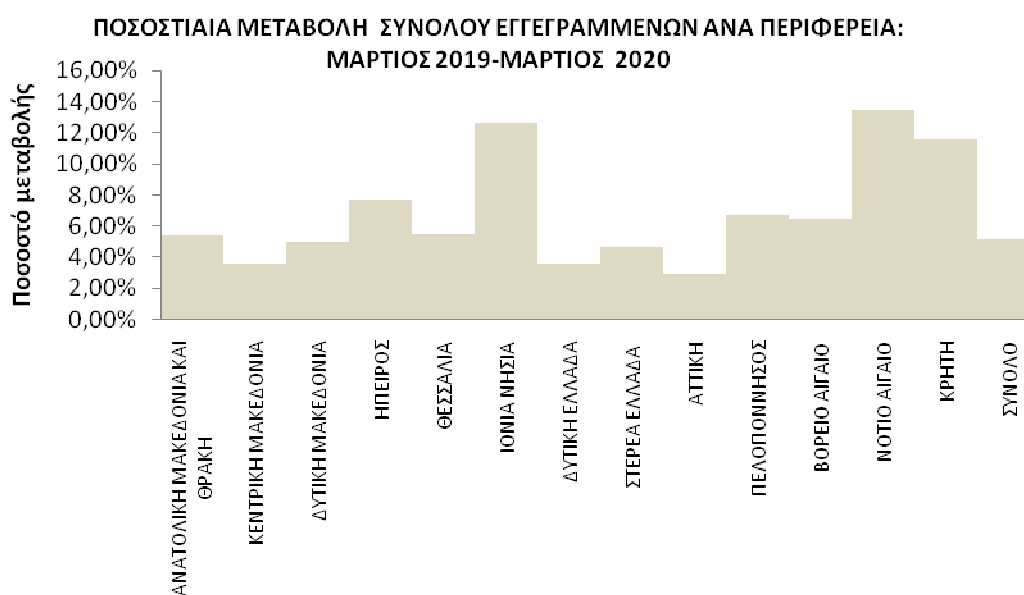

Διάγραμμα 4α: Ποσοστιαία μεταβολή συνόλου εγγεγραμμένων:  
Μάρτιος 2019-Μάρτιος 2020

## ΠΟΣΟΣΤΙΑΙΑ ΜΕΤΑΒΟΛΗ ΑΠΟ ΦΕΒΡΟΥΑΡΙΟ 2020

Όπως προκύπτει από τον πίνακα 5 καθώς και από το διάγραμμα 4 στο σύνολο της χώρας παρατηρείται:

- Αύξηση των εγγεγραμμένων από τον προηγούμενο μήνα σε 1.167 άτομα και με ποσοστιαία μεταβολή 0,10%.
- Η μεγαλύτερη ποσοστιαία αύξηση μεταξύ των Περιφερειών από τον προηγούμενο μήνα εμφανίζεται στην Περιφέρεια Πελοποννήσου (1,48%).
- Από τις Περιφέρειες που εμφανίζουν ποσοστιαία μείωση η Περιφέρεια Νοτίου Αιγαίου εμφανίζει την μεγαλύτερη -2,44%.

## ΠΟΣΟΣΤΙΑΙΑ ΜΕΤΑΒΟΛΗ ΑΠΟ ΜΑΡΤΙΟ 2019

Όπως προκύπτει από τον πίνακα 5α καθώς και από το διάγραμμα 4α στο σύνολο της χώρας παρατηρείται:

- Αύξηση των εγγεγραμμένων από τον αντίστοιχο μήνα του προηγούμενου έτους σε 55.307 άτομα και με ποσοστιαία μεταβολή 5,14%.
- Η μεγαλύτερη ποσοστιαία αύξηση μεταξύ των Περιφερειών από τον αντίστοιχο μήνα του προηγούμενου έτους εμφανίζεται στην Περιφέρεια Νοτίου Αιγαίου (13,48%).

6. Μεταβολές στο σύνολο των εγγεγραμμένων με διάρκεια ανεργίας μεγαλύτερη ή ίση των 12 μηνών

ΜΕΤΑΒΟΛΕΣ ΤΟΥ ΣΥΝΟΛΟΥ ΤΩΝ ΕΓΓΕΓΡΑΜΜΕΝΩΝ ΜΕ ΔΙΑΡΚΕΙΑ ΑΝΕΡΓΙΑΣ>=12 ΜΗΝΩΝ ΑΝΑ ΠΕΡΙΦΕΡΕΙΑ:  
ΦΕΒΡΟΥΑΡΙΟΣ 2020-ΜΑΡΤΙΟΣ 2020

	ΦΕΒΡΟΥΑΡΙΟΣ 2020	ΜΑΡΤΙΟΣ 2020	ΑΠΟΛΥΤΗ ΜΕΤΑΒΟΛΗ	ΠΟΣΟΣΤΙΑΙΑ ΜΕΤΑΒΟΛΗ
ΑΝΑΤΟΛΙΚΗ ΜΑΚΕΔΟΝΙΑ ΚΑΙ ΘΡΑΚΗ	31.474	31.614	140	0,44%
ΚΕΝΤΡΙΚΗ ΜΑΚΕΔΟΝΙΑ	120.695	121.362	667	0,55%
ΔΥΤΙΚΗ ΜΑΚΕΔΟΝΙΑ	16.527	16.576	49	0,30%
ΗΠΕΙΡΟΣ	15.902	16.106	204	1,28%
ΘΕΣΣΑΛΙΑ	40.074	40.320	246	0,61%
ΙΟΝΙΑ ΝΗΣΙΑ	5.471	5.524	53	0,97%
ΔΥΤΙΚΗ ΕΛΛΑΔΑ	47.925	48.376	451	0,94%
ΣΤΕΡΕΑ ΕΛΛΑΔΑ	25.605	25.766	161	0,63%
ΑΤΤΙΚΗ	212.128	213.896	1.768	0,83%
ΠΕΛΟΠΟΝΝΗΣΟΣ	23.609	23.951	342	1,45%
ΒΟΡΕΙΟ ΑΙΓΑΙΟ	7.148	7.203	55	0,77%
ΝΟΤΙΟ ΑΙΓΑΙΟ	7.644	7.670	26	0,34%
ΚΡΗΤΗ	17.638	17.804	166	0,94%
<b>ΣΥΝΟΛΟ</b>	<b>571.840</b>	<b>576.168</b>	<b>4.328</b>	<b>0,76%</b>

Πίνακας 6: Μεταβολές του συνόλου των εγγεγραμμένων με διάρκεια ανεργίας>=12 μηνών:  
Φεβρουάριος 2020-Μάρτιος 2020

ΜΕΤΑΒΟΛΕΣ ΤΟΥ ΣΥΝΟΛΟΥ ΤΩΝ ΕΓΓΕΓΡΑΜΜΕΝΩΝ ΜΕ ΔΙΑΡΚΕΙΑ ΑΝΕΡΓΙΑΣ>=12 ΜΗΝΩΝ ΑΝΑ ΠΕΡΙΦΕΡΕΙΑ:  
ΜΑΡΤΙΟΣ 2019-ΜΑΡΤΙΟΣ 2020

	ΜΑΡΤΙΟΣ 2019	ΜΑΡΤΙΟΣ 2020	ΑΠΟΛΥΤΗ ΜΕΤΑΒΟΛΗ	ΠΟΣΟΣΤΙΑΙΑ ΜΕΤΑΒΟΛΗ
ΑΝΑΤΟΛΙΚΗ ΜΑΚΕΔΟΝΙΑ ΚΑΙ ΘΡΑΚΗ	28.123	31.614	3.491	12,41%
ΚΕΝΤΡΙΚΗ ΜΑΚΕΔΟΝΙΑ	115.092	121.362	6.270	5,45%
ΔΥΤΙΚΗ ΜΑΚΕΔΟΝΙΑ	15.965	16.576	611	3,83%
ΗΠΕΙΡΟΣ	15.036	16.106	1.070	7,12%
ΘΕΣΣΑΛΙΑ	36.907	40.320	3.413	9,25%
ΙΟΝΙΑ ΝΗΣΙΑ	4.939	5.524	585	11,84%
ΔΥΤΙΚΗ ΕΛΛΑΔΑ	44.027	48.376	4.349	9,88%
ΣΤΕΡΕΑ ΕΛΛΑΔΑ	23.287	25.766	2.479	10,65%
ΑΤΤΙΚΗ	204.815	213.896	9.081	4,43%
ΠΕΛΟΠΟΝΝΗΣΟΣ	20.893	23.951	3.058	14,64%
ΒΟΡΕΙΟ ΑΙΓΑΙΟ	6.467	7.203	736	11,38%
ΝΟΤΙΟ ΑΙΓΑΙΟ	6.891	7.670	779	11,30%
ΚΡΗΤΗ	16.385	17.804	1.419	8,66%
<b>ΣΥΝΟΛΟ</b>	<b>538.827</b>	<b>576.168</b>	<b>37.341</b>	<b>6,93%</b>

Πίνακας 6α: Μεταβολές του συνόλου των εγγεγραμμένων με διάρκεια ανεργίας>=12 μηνών:  
Μάρτιος 2019-Μάρτιος 2020

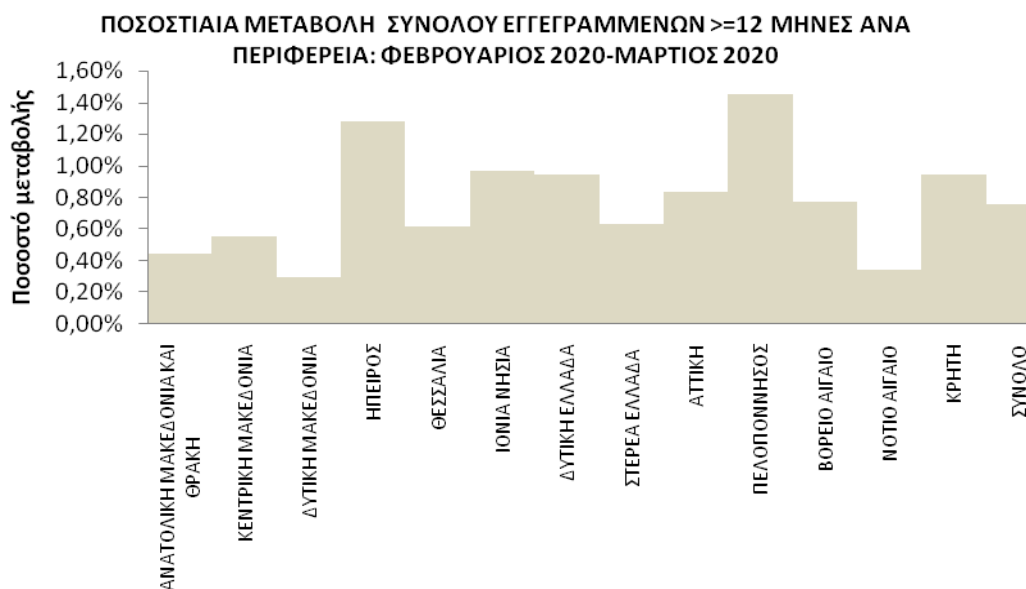

Διάγραμμα 5: Ποσοστιαία μεταβολή του συνόλου των εγγεγραμμένων με διάρκεια ανεργίας >=12 μηνών: Φεβρουάριος 2020-Μάρτιος 2020

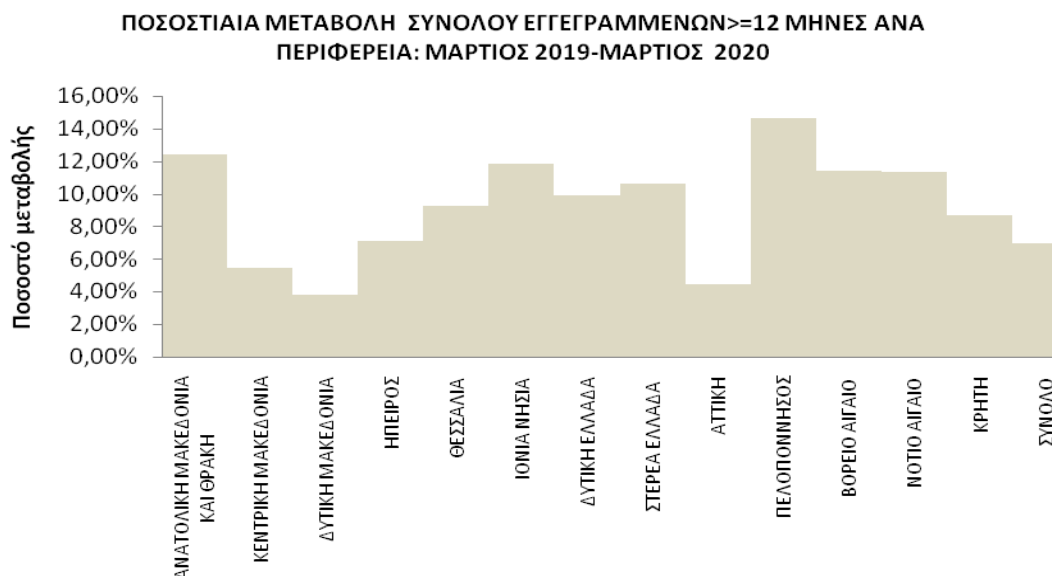

Διάγραμμα 5α: Ποσοστιαία μεταβολή του συνόλου των εγγεγραμμένων με διάρκεια ανεργίας >=12 μηνών: Μάρτιος 2019-Μάρτιος 2020



## ΠΟΣΟΣΤΙΑΙΑ ΜΕΤΑΒΟΛΗ ΑΠΟ ΦΕΒΡΟΥΑΡΙΟ 2020

Όπως προκύπτει από τον πίνακα 6 καθώς και από το διάγραμμα 5 στο σύνολο της χώρας παρατηρείται:

- Αύξηση των εγγεγραμμένων με διάρκεια ανεργίας μεγαλύτερη ή ίση των 12 μηνών από τον προηγούμενο μήνα σε 4.328 άτομα και με ποσοστιαία μεταβολή 0,76%.
- Η μεγαλύτερη ποσοστιαία αύξηση μεταξύ των Περιφερειών με διάρκεια ανεργίας μεγαλύτερη ή ίση των 12 μηνών από τον προηγούμενο μήνα εμφανίζεται στην Περιφέρεια Πελοποννήσου (1,45%).

## ΠΟΣΟΣΤΙΑΙΑ ΜΕΤΑΒΟΛΗ ΑΠΟ ΜΑΡΤΙΟ 2019

Όπως προκύπτει από τον πίνακα 6α καθώς και από το διάγραμμα 5α στο σύνολο της χώρας παρατηρείται:

- Αύξηση των εγγεγραμμένων με διάρκεια ανεργίας μεγαλύτερη ή ίση των 12 μηνών από τον αντίστοιχο μήνα του προηγούμενου έτους σε 37.341 άτομα και με ποσοστιαία μεταβολή 6,93%.
- Η μεγαλύτερη ποσοστιαία αύξηση μεταξύ των Περιφερειών με διάρκεια ανεργίας μεγαλύτερη ή ίση των 12 μηνών από τον αντίστοιχο μήνα του προηγούμενου έτους εμφανίζεται στην Περιφέρεια Πελοποννήσου (14,64%).

### 7. Μεταβολές στο σύνολο των εγγεγραμμένων με διάρκεια ανεργίας μικρότερη των 12 μηνών

ΜΕΤΑΒΟΛΕΣ ΤΟΥ ΣΥΝΟΛΟΥ ΤΩΝ ΕΓΓΕΓΡΑΜΜΕΝΩΝ ΜΕ ΔΙΑΡΚΕΙΑ ΑΝΕΡΓΙΑΣ ΜΙΚΡΟΤΕΡΗ ΤΩΝ 12 ΜΗΝΩΝ ΑΝΑ ΠΕΡΙΦΕΡΕΙΑ: ΦΕΒΡΟΥΑΡΙΟΣ 2020-ΜΑΡΤΙΟΣ 2020

	ΦΕΒΡΟΥΑΡΙΟΣ 2020	ΜΑΡΤΙΟΣ 2020	ΑΠΟΛΥΤΗ ΜΕΤΑΒΟΛΗ	ΠΟΣΟΣΤΙΑΙΑ ΜΕΤΑΒΟΛΗ
ΑΝΑΤΟΛΙΚΗ ΜΑΚΕΔΟΝΙΑ ΚΑΙ ΘΡΑΚΗ	27.243	26.862	-381	-1,40%
ΚΕΝΤΡΙΚΗ ΜΑΚΕΔΟΝΙΑ	96.101	95.204	-897	-0,93%
ΔΥΤΙΚΗ ΜΑΚΕΔΟΝΙΑ	12.781	12.944	163	1,28%
ΗΠΕΙΡΟΣ	15.311	15.324	13	0,08%
ΘΕΣΣΑΛΙΑ	31.295	31.202	-93	-0,30%
ΙΟΝΙΑ ΝΗΣΙΑ	28.347	27.859	-488	-1,72%
ΔΥΤΙΚΗ ΕΛΛΑΔΑ	32.260	32.236	-24	-0,07%
ΣΤΕΡΕΑ ΕΛΛΑΔΑ	21.789	21.390	-399	-1,83%
ΑΤΤΙΚΗ	155.489	156.123	634	0,41%
ΠΕΛΟΠΟΝΝΗΣΟΣ	22.723	23.068	345	1,52%
ΒΟΡΕΙΟ ΑΙΓΑΙΟ	10.492	10.507	15	0,14%
ΝΟΤΙΟ ΑΙΓΑΙΟ	46.311	44.966	-1.345	-2,90%
ΚΡΗΤΗ	58.497	57.793	-704	-1,20%
<b>ΣΥΝΟΛΟ</b>	<b>558.639</b>	<b>555.478</b>	<b>-3.161</b>	<b>-0,57%</b>

*Πίνακας 7: Μεταβολές του συνόλου των εγγεγραμμένων με διάρκεια ανεργίας < 12 μηνών:  
Φεβρουάριος 2020-Μάρτιος 2020*

ΜΕΤΑΒΟΛΕΣ ΤΟΥ ΣΥΝΟΛΟΥ ΤΩΝ ΕΓΓΕΓΡΑΜΜΕΝΩΝ ΜΕ ΔΙΑΡΚΕΙΑ ΑΝΕΡΓΙΑΣ ΜΙΚΡΟΤΕΡΗ ΤΩΝ 12 ΜΗΝΩΝ ΑΝΑ ΠΕΡΙΦΕΡΕΙΑ: ΜΑΡΤΙΟΣ 2019-ΜΑΡΤΙΟΣ 2020

	ΜΑΡΤΙΟΣ 2019	ΜΑΡΤΙΟΣ 2020	ΑΠΟΛΥΤΗ ΜΕΤΑΒΟΛΗ	ΠΟΣΟΣΤΙΑΙΑ ΜΕΤΑΒΟΛΗ
ΑΝΑΤΟΛΙΚΗ ΜΑΚΕΔΟΝΙΑ ΚΑΙ ΘΡΑΚΗ	27.350	26.862	-488	-1,78%
ΚΕΝΤΡΙΚΗ ΜΑΚΕΔΟΝΙΑ	93.928	95.204	1.276	1,36%
ΔΥΤΙΚΗ ΜΑΚΕΔΟΝΙΑ	12.153	12.944	791	6,51%
ΗΠΕΙΡΟΣ	14.139	15.324	1.185	8,38%
ΘΕΣΣΑΛΙΑ	30.889	31.202	313	1,01%
ΙΟΝΙΑ ΝΗΣΙΑ	24.707	27.859	3.152	12,76%
ΔΥΤΙΚΗ ΕΛΛΑΔΑ	33.775	32.236	-1.539	-4,56%
ΣΤΕΡΕΑ ΕΛΛΑΔΑ	21.772	21.390	-382	-1,75%
ΑΤΤΙΚΗ	154.585	156.123	1.538	0,99%
ΠΕΛΟΠΟΝΝΗΣΟΣ	23.167	23.068	-99	-0,43%
ΒΟΡΕΙΟ ΑΙΓΑΙΟ	10.160	10.507	347	3,42%
ΝΟΤΙΟ ΑΙΓΑΙΟ	39.491	44.966	5.475	13,86%
ΚΡΗΤΗ	51.396	57.793	6.397	12,45%
<b>ΣΥΝΟΛΟ</b>	<b>537.512</b>	<b>555.478</b>	<b>17.966</b>	<b>3,34%</b>

*Πίνακας 7α: Μεταβολές του συνόλου των εγγεγραμμένων με διάρκεια ανεργίας <12 μηνών:  
Μάρτιος 2019-Μάρτιος 2020*

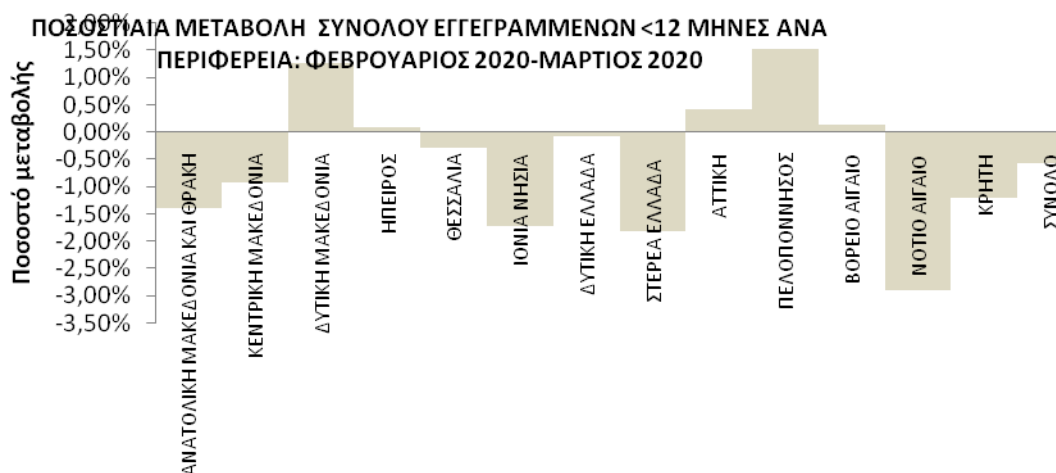

Διάγραμμα 6: Ποσοστιαία μεταβολή του συνόλου των εγγεγραμμένων με διάρκεια ανεργίας <12 μηνών: Φεβρουάριος 2020-Μάρτιος 2020

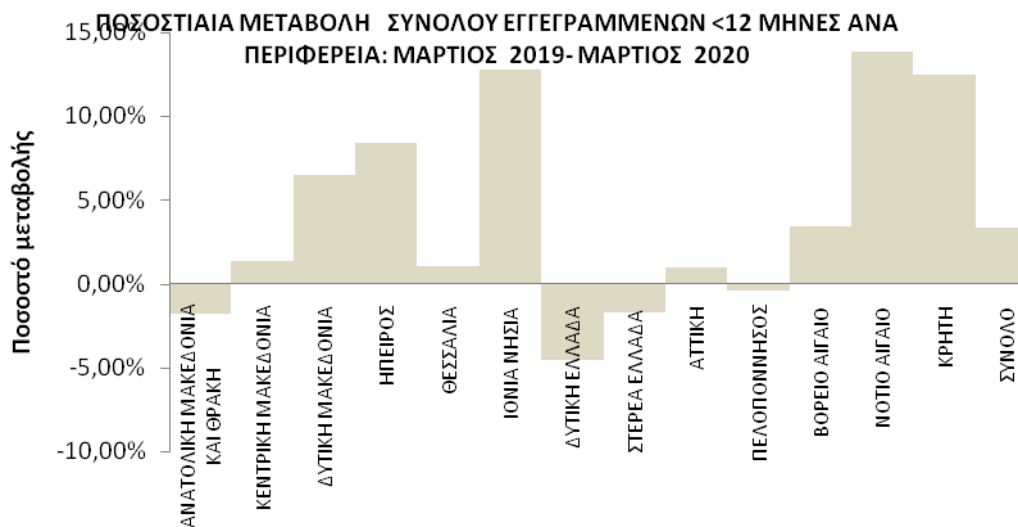

Διάγραμμα 6α: Ποσοστιαία μεταβολή του συνόλου των εγγεγραμμένων με διάρκεια ανεργίας < 12 μηνών: Μάρτιος 2019-Μάρτιος 2020

## ΠΟΣΟΣΤΙΑΙΑ ΜΕΤΑΒΟΛΗ ΑΠΟ ΦΕΒΡΟΥΑΡΙΟ 2020

Όπως προκύπτει από τον πίνακα 7 καθώς και από το διάγραμμα 6 στο σύνολο της χώρας παρατηρείται:

- Μείωση των εγγεγραμμένων με διάρκεια ανεργίας μικρότερη των 12 μηνών από τον προηγούμενο μήνα σε -3.161 άτομα και με ποσοστιαία μεταβολή -0,57%.
- Η μεγαλύτερη ποσοστιαία μείωση μεταξύ των Περιφερειών από τον προηγούμενο μήνα εμφανίζεται στην Περιφέρεια Νοτίου Αιγαίου (-2,90%).
- Από τις Περιφέρειες που εμφανίζουν αύξηση η Περιφέρεια Πελοποννήσου εμφανίζει τη μεγαλύτερη 1,52%.

## ΠΟΣΟΣΤΙΑΙΑ ΜΕΤΑΒΟΛΗ ΑΠΟ ΜΑΡΤΙΟ 2019

Όπως προκύπτει από τον πίνακα 7α καθώς και από το διάγραμμα 6α στο σύνολο της χώρας παρατηρείται:

- Αύξηση των εγγεγραμμένων με διάρκεια ανεργίας μικρότερη των 12 μηνών από τον αντίστοιχο μήνα του προηγούμενου έτους σε 17.966 άτομα και με ποσοστιαία μεταβολή 3,34%.
- Η μεγαλύτερη ποσοστιαία αύξηση μεταξύ των Περιφερειών από τον αντίστοιχο μήνα του προηγούμενου έτους εμφανίζεται στην Περιφέρεια Νοτίου Αιγαίου (13,86%).
- Από τις Περιφέρειες που εμφανίζουν μείωση η Περιφέρεια Δυτικής Ελλάδας εμφανίζει τη μεγαλύτερη -4,56%.

## 8. Σύνολο εγγεγραμμένων ανά Φύλο και διάρκεια ανεργίας

	Εγγεγραμμένοι ≥ 12 Μήνες	Εγγεγραμμένοι < 12 Μήνες	Σύνολο	Ποσοστό %
Άνδρες	186.614	230.409	417.023	36,85%
Γυναίκες	389.554	325.069	714.623	63,15%
<b>Σύνολο</b>	<b>576.168</b>	<b>555.478</b>	<b>1.131.646</b>	<b>100,00%</b>

Πίνακας 8: Σύνολο εγγεγραμμένων ανά Φύλο και διάρκεια ανεργίας:  
Μάρτιος 2020

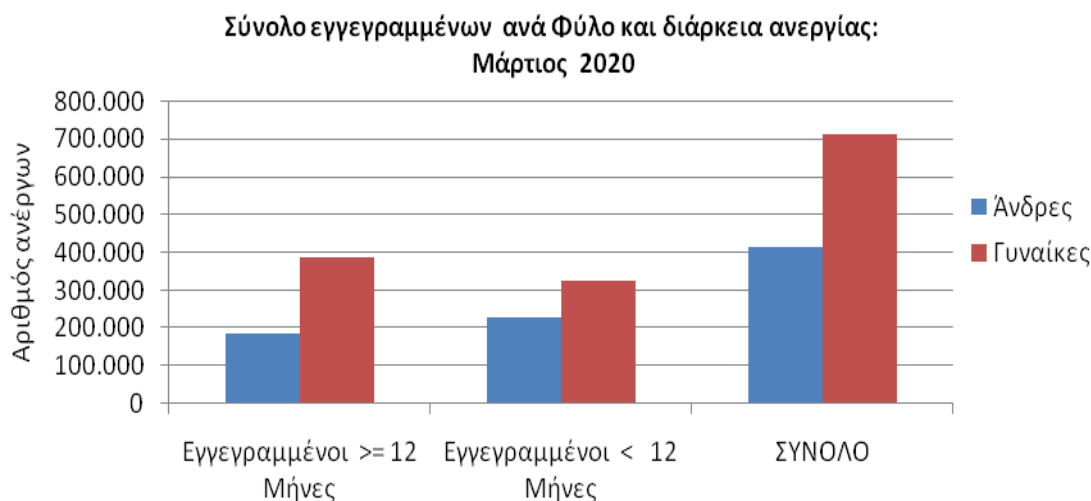

Διάγραμμα 7 : Σύνολο εγγεγραμμένων ανά Φύλο και διάρκεια ανεργίας:  
Μάρτιος 2020

Όπως προκύπτει από τον πίνακα 8 και το διάγραμμα 7 από το σύνολο των εγγεγραμμένων ανά φύλο, 417.023 άτομα είναι άνδρες, (ποσοστό 36,85%) και 714.623 είναι γυναίκες, (ποσοστό 63,15%).

Στο σύνολο των εγγεγραμμένων για χρονικό διάστημα μεγαλύτερου ή ίσου των 12 μηνών, οι άνδρες ανέρχονται σε 186.614 άτομα ενώ οι γυναίκες ανέρχονται σε 230.409.

Στο σύνολο των εγγεγραμμένων για χρονικό διάστημα μικρότερο των 12 μηνών, οι άνδρες ανέρχονται σε 230.409 άτομα ενώ οι γυναίκες ανέρχονται σε 325.069.

## 9. Σύνολο εγγεγραμμένων ανά Ηλικιακή Ομάδα και διάρκεια ανεργίας

	Εγγεγραμμένοι ≥ 12 Μήνες	Εγγεγραμμένοι < 12 Μήνες	Σύνολο	Ποσοστό %
15-19 ετών	1.077	5.909	6.986	0,62%
20-24 ετών	17.463	45.597	63.060	5,57%
25-29 ετών	40.280	73.657	113.937	10,07%
30-44 ετών	192.676	216.438	409.114	36,15%
45-54 ετών	151.882	126.460	278.342	24,60%
55-64 ετών	136.146	76.456	212.602	18,79%
65 ετών και άνω	36.644	10.961	47.605	4,21%
<b>Σύνολο</b>	<b>576.168</b>	<b>555.478</b>	<b>1.131.646</b>	<b>100,00%</b>

Πίνακας 9: Σύνολο εγγεγραμμένων ανά Ηλικιακή Ομάδα και διάρκεια ανεργίας:  
Μάρτιος 2020

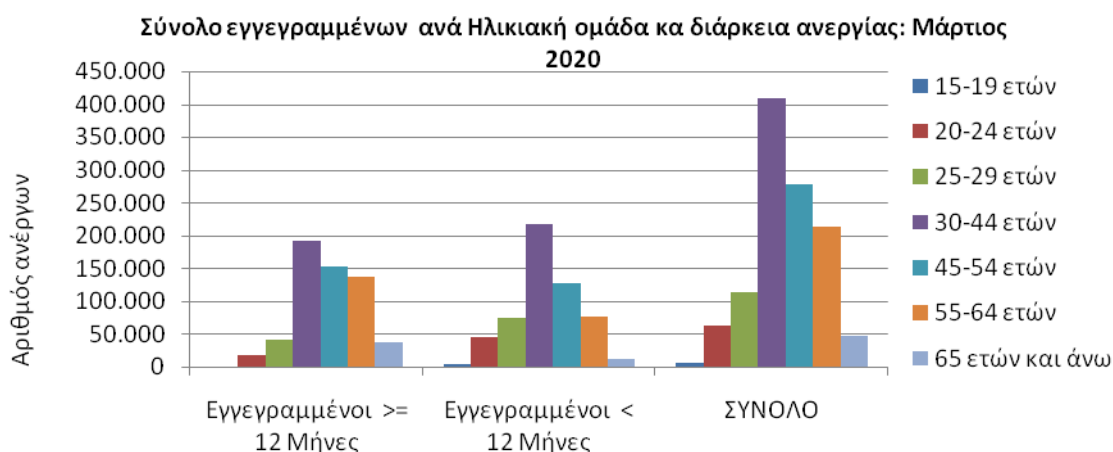

Διάγραμμα 8: Σύνολο εγγεγραμμένων ανά Ηλικιακή Ομάδα  
και διάρκεια ανεργίας: Μάρτιος 2020

Όπως προκύπτει από τον πίνακα 9 και το διάγραμμα 8 από το σύνολο των εγγεγραμμένων ανά ηλικιακή ομάδα, 6.986 άτομα (ποσοστό 0,62%) ανήκουν στην ηλικιακή ομάδα 15-19 ετών, 63.060 (ποσοστό 5,57%) ανήκουν στην ηλικιακή ομάδα 20-24 ετών, 113.937 (ποσοστό 10,07%) ανήκουν στην ηλικιακή ομάδα 25-29 ετών, 409.114 (ποσοστό 36,15%) ανήκουν στην ηλικιακή ομάδα 30-44 ετών, 278.342 (ποσοστό 24,60%) ανήκουν στην ηλικιακή ομάδα 45-54 ετών, 212.602 (ποσοστό 18,79%) ανήκουν στην ηλικιακή ομάδα 55-64 ετών και 47.605 (ποσοστό 4,21%) ανήκουν στην ηλικιακή ομάδα 65 ετών και άνω.

Στο σύνολο των εγγεγραμμένων για χρονικό διάστημα μεγαλύτερου ή ίσου των 12 μηνών οι εγγεγραμμένοι της ηλικιακής ομάδας 15-19 ετών ανέρχονται σε 1.077 άτομα, της ηλικιακής ομάδας 20-24 ετών ανέρχονται σε 17.463 άτομα, της ηλικιακής ομάδας 25-29 ετών ανέρχονται σε 40.280 άτομα, της ηλικιακής ομάδας 30-44 ετών ανέρχονται σε 192.676 άτομα, της ηλικιακής ομάδας 45-54 ετών ανέρχονται σε 151.882 άτομα, της ηλικιακής ομάδας 55-64 ετών ανέρχονται σε 136.146 άτομα και της ηλικιακής ομάδας 65 ετών και άνω ανέρχονται σε 36.644 άτομα.

Στο σύνολο των εγγεγραμμένων για χρονικό διάστημα μικρότερο των 12 μηνών οι εγγεγραμμένοι της ηλικιακής ομάδας 15-19 ετών ανέρχονται σε 5.909 άτομα, της ηλικιακής ομάδας 20-24 ετών ανέρχονται σε 45.597 άτομα, της ηλικιακής ομάδας 25-29 ετών ανέρχονται σε 73.657 άτομα, της ηλικιακής ομάδας 30-44 ετών ανέρχονται σε 216.438 άτομα, της ηλικιακής ομάδας 45-54 ετών ανέρχονται σε 126.460 άτομα, της ηλικιακής ομάδας 55-64 ετών ανέρχονται σε 76.456 άτομα και της ηλικιακής ομάδας 65 ετών και άνω ανέρχονται σε 10.961 άτομα.

## 10. Σύνολο εγγεγραμμένων ανά Εκπαιδευτικό Επίπεδο και διάρκεια ανεργίας

	Εγγεγραμμένοι >= 12 Μήνες	Εγγεγραμμένοι < 12 Μήνες	Σύνολο	Ποσοστό %
Χωρίς εκπαίδευση	47.468	53.330	100.798	8,91%
Υποχρεωτική εκπαίδευση (έως 3 <sup>η</sup> Γυμνασίου)	189.618	153.802	343.420	30,35%
Δευτεροβάθμια εκπαίδευση	259.743	258.883	518.626	45,83%
Τριτοβάθμια εκπαίδευση	79.339	89.463	168.802	14,92%
<b>Σύνολο</b>	<b>576.168</b>	<b>555.478</b>	<b>1.131.646</b>	<b>100,00%</b>

Πίνακας 10: Σύνολο εγγεγραμμένων ανά Εκπαιδευτικό Επίπεδο και διάρκεια ανεργίας: Μάρτιος 2020

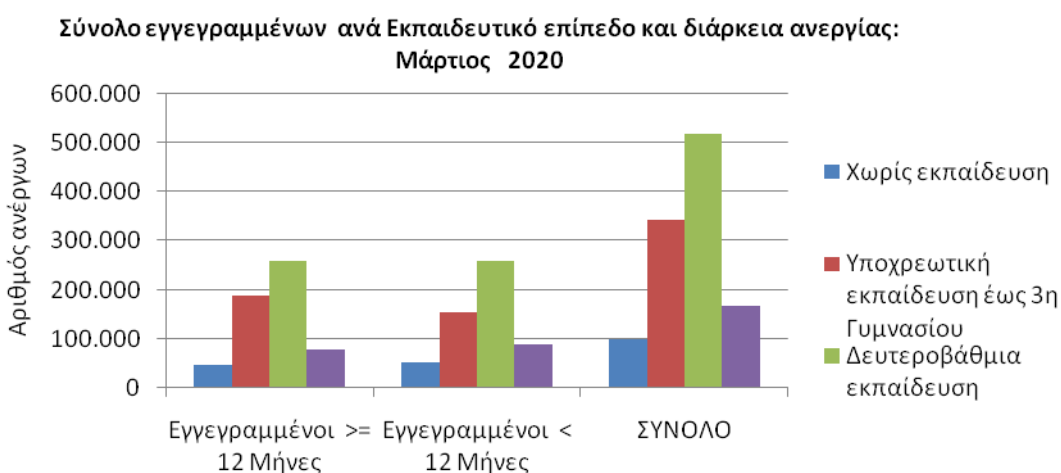

Διάγραμμα 9: Σύνολο εγγεγραμμένων ανά Εκπαιδευτικό Επίπεδο και διάρκεια ανεργίας: Μάρτιος 2020

Όπως προκύπτει από τον πίνακα 10 και το διάγραμμα 9 από το σύνολο των εγγεγραμμένων ανά εκπαιδευτικό επίπεδο, 100.798 άτομα (ποσοστό 8,91%) ανήκουν στο εκπαιδευτικό επίπεδο Χωρίς εκπαίδευση, 343.420 (ποσοστό 30,35%) ανήκουν στο εκπαιδευτικό επίπεδο Υποχρεωτικής εκπαίδευσης (έως 3<sup>η</sup> Γυμνασίου), 518.626 (ποσοστό 45,83%) ανήκουν στο εκπαιδευτικό επίπεδο Δευτεροβάθμιας εκπαίδευσης και 168.802 (ποσοστό 14,92%) ανήκουν στο εκπαιδευτικό επίπεδο Τριτοβάθμιας εκπαίδευσης.



Στο σύνολο των εγγεγραμμένων για χρονικό διάστημα μεγαλύτερου ή ίσου των 12 μηνών οι εγγεγραμμένοι του εκπαιδευτικού επίπεδου Χωρίς εκπαίδευση ανέρχονται σε 47.468 άτομα, του εκπαιδευτικού επίπεδου Υποχρεωτικής εκπαίδευσης (έως 3<sup>η</sup> Γυμνασίου) ανέρχονται σε 189.618 άτομα, του εκπαιδευτικού επίπεδου Δευτεροβάθμιας εκπαίδευσης ανέρχονται σε 259.743 άτομα και του εκπαιδευτικού επίπεδου Τριτοβάθμιας εκπαίδευσης ανέρχονται σε 79.339 άτομα.

Στο σύνολο των εγγεγραμμένων για χρονικό διάστημα μικρότερο των 12 μηνών οι εγγεγραμμένοι του εκπαιδευτικού επίπεδου Χωρίς εκπαίδευση ανέρχονται σε 53.330 άτομα, της Υποχρεωτικής εκπαίδευσης (έως 3<sup>η</sup> Γυμνασίου) ανέρχονται σε 153.802 άτομα, της Δευτεροβάθμιας εκπαίδευσης ανέρχονται σε 258.883 άτομα και της Τριτοβάθμιας εκπαίδευσης ανέρχονται σε 89.463 άτομα.

## 11. Σύνολο εγγεγραμμένων ανά Υπηκοότητα και διάρκεια ανεργίας

	Εγγεγραμμένοι ≥ 12 Μήνες	Εγγεγραμμένοι < 12 Μήνες	Σύνολο	Ποσοστό %
Έλληνες Υπήκοοι	523.716	453.794	977.510	86,38%
Υπήκοοι χωρών Ευρωπαϊκής Ένωσης	10.336	18.937	29.273	2,59%
Υπήκοοι τρίτων χωρών	42.116	82.747	124.863	11,03%
<b>Σύνολο</b>	<b>576.168</b>	<b>555.478</b>	<b>1.131.646</b>	<b>100,00%</b>

Πίνακας 11: Σύνολο εγγεγραμμένων ανά Υπηκοότητα και διάρκεια ανεργίας:  
Μάρτιος 2020

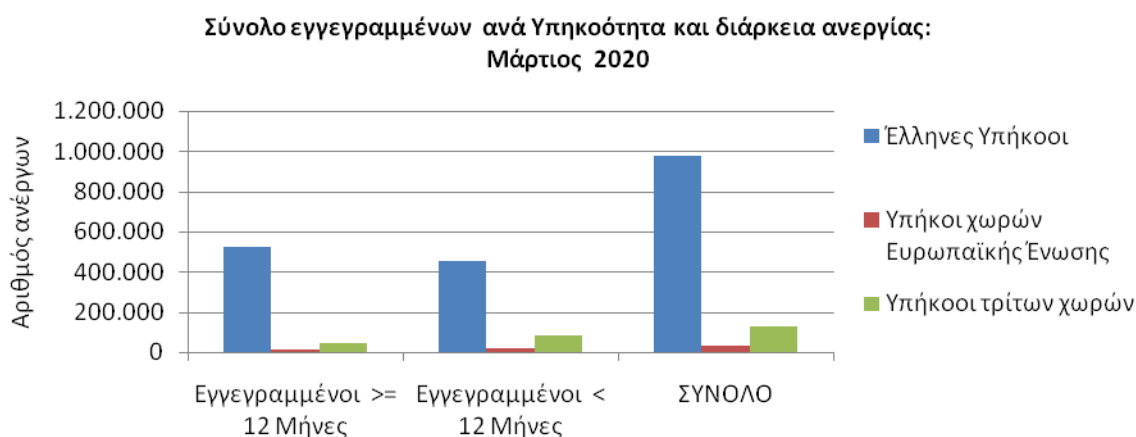

Διάγραμμα 10: Σύνολο εγγεγραμμένων ανά Υπηκοότητα και διάρκεια ανεργίας:  
Μάρτιος 2020

Όπως προκύπτει από τον πίνακα 11 και το διάγραμμα 10 από το σύνολο των εγγεγραμμένων ανά Υπηκοότητα, 977.510 άτομα (ποσοστό 86,38%) είναι Έλληνες Υπήκοοι, 29.273 (ποσοστό 2,59%) είναι Υπήκοοι χωρών Ευρωπαϊκής Ένωσης και 124.863 (ποσοστό 11,03%) είναι Υπήκοοι τρίτων χωρών.

Στο σύνολο των εγγεγραμμένων ανά Υπηκοότητα για χρονικό διάστημα μεγαλύτερου ή ίσου των 12 μηνών οι Έλληνες Υπήκοοι ανέρχονται σε 523.716 άτομα, οι Υπήκοοι χωρών Ευρωπαϊκής Ένωσης ανέρχονται σε 10.336 άτομα και οι Υπήκοοι τρίτων χωρών ανέρχονται σε 42.116 άτομα.

Στο σύνολο των εγγεγραμμένων για χρονικό διάστημα μικρότερο των 12 μηνών οι Έλληνες Υπήκοοι ανέρχονται σε 453.794 άτομα, οι Υπήκοοι χωρών Ευρωπαϊκής Ένωσης ανέρχονται σε 18.937 άτομα και οι Υπήκοοι τρίτων χωρών ανέρχονται σε 82.747 άτομα.

## 12. Επιδοτούμενοι άνεργοι ανά κατηγορία επιδότησης και ανά Περιφέρεια

ΠΕΡΙΦΕΡΕΙΕΣ	ΚΟΙΝΟΙ ΟΙΚΟΔΟΜΟΙ	ΕΠΟΧΙΚΟΙ ΤΟΥΡΙΣΜΟΥ	ΕΠΟΧΙΚΟΙ ΛΟΙΠΟΙ (ΑΓΡΟΤΙΚΑ)	ΕΚΠΑΙΔΕΥΤΙΚΟΙ	ΛΟΙΠΟΙ	ΣΥΝΟΛΟ	
ΑΝΑΤΟΛΙΚΗ ΜΑΚΕΔΟΝΙΑ ΚΑΙ ΘΡΑΚΗ	6.416	413	1.277	238	9	1	8.354
ΚΕΝΤΡΙΚΗ ΜΑΚΕΔΟΝΙΑ	22.228	685	6.883	1.122	59	22	30.999
ΔΥΤΙΚΗ ΜΑΚΕΔΟΝΙΑ	3.904	317	589	58	8	0	4.876
ΗΠΕΙΡΟΣ	4.363	359	893	131	8	1	5.755
ΘΕΣΣΑΛΙΑ	7.371	411	1.842	330	31	1	9.986
ΙΟΝΙΑ ΝΗΣΙΑ	3.118	109	3.826	1.273	5	40	8.371
ΔΥΤΙΚΗ ΕΛΛΑΔΑ	7.085	433	2.299	362	27	19	10.225
ΣΤΕΡΕΑ ΕΛΛΑΔΑ	5.137	85	1.038	158	22	2	6.442
ΑΤΤΙΚΗ	42.386	331	7.220	842	168	264	51.211
ΠΕΛΟΠΟΝΝΗΣΟΣ	5.151	166	2.628	259	13	97	8.314
ΒΟΡΕΙΟ ΑΙΓΑΙΟ	2.158	60	743	93	2	0	3.056
ΝΟΤΙΟ ΑΙΓΑΙΟ	4.874	58	8.897	1.980	7	0	15.816
ΚΡΗΤΗ	8.001	212	10.900	1.598	24	112	20.847
<b>ΣΥΝΟΛΟ</b>	<b>122.192</b>	<b>3.639</b>	<b>49.035</b>	<b>8.444</b>	<b>383</b>	<b>559</b>	<b>184.252</b>

Πίνακας 12 : Αριθμός επιδοτούμενων ανέργων ανά κατηγορία επιδότησης και ανά Περιφέρεια:  
Μάρτιος 2020

## Αριθμός ανέργων ανά κατηγορία επιδότησης και Περιφέρεια: Μάρτιος 2020

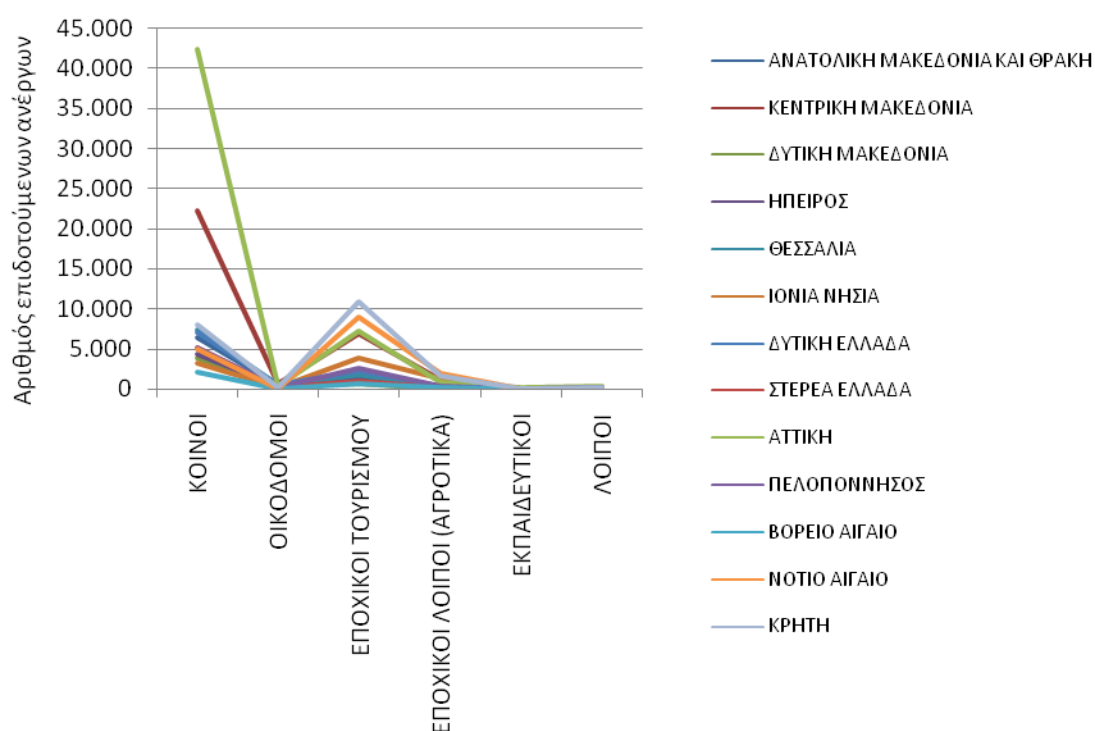

Διάγραμμα 11: Αριθμός επιδοτούμενων ανέργων ανά κατηγορία επιδότησης και ανά Περιφέρεια: Μάρτιος 2020

Όπως προκύπτει από τον πίνακα 12 και το διάγραμμα 11 το σύνολο των επιδοτούμενων ανέργων κατά τον μήνα Μάρτιο 2020 ανέρχεται σε 184.252 άτομα. Από αυτά 122.192 (ποσοστό 66,32%) είναι κοινοί επιδοτούμενοι, 3.639 (ποσοστό 1,98%) είναι επιδοτούμενοι σε οικοδομο-τεχνικά επαγγέλματα, 49.035 (ποσοστό 26,61%) είναι εποχικοί τουριστικών επαγγελμάτων επιδοτούμενοι, 8.444 (ποσοστό 4,58%) είναι εποχικοί λοιποί επιδοτούμενοι (αγροτικά), 383 (ποσοστό 0,21%) είναι εκπαιδευτικοί επιδοτούμενοι και 559 (ποσοστό 0,30%) είναι λοιποί επιδοτούμενοι.

**▪ ΚΟΙΝΟΙ ΕΠΙΔΟΤΟΥΜΕΝΟΙ**

Στην κατηγορία των κοινών επιδοτούμενων το σύνολο των επιδοτούμενων ανέρχεται σε 122.192 άτομα με τον μεγαλύτερο αριθμό επιδοτούμενων να εμφανίζεται στην Περιφέρεια Αττικής με 42.386 άτομα.

**▪ ΟΙΚΟΔΟΜΟΙ ΕΠΙΔΟΤΟΥΜΕΝΟΙ**

Στην κατηγορία των Οικοδόμων επιδοτούμενων το σύνολο των επιδοτούμενων ανέρχεται σε 3.639 άτομα με τον μεγαλύτερο αριθμό επιδοτούμενων να εμφανίζεται στην Περιφέρεια Κεντρικής Μακεδονίας με 685 άτομα.

**▪ ΕΠΟΧΙΚΟΙ ΤΟΥΡΙΣΜΟΥ ΕΠΙΔΟΤΟΥΜΕΝΟΙ**

Στην κατηγορία των εποχικών τουρισμού (τουριστικών επαγγελματιών) επιδοτούμενων το σύνολο των επιδοτούμενων ανέρχεται σε 49.035 άτομα με τον μεγαλύτερο αριθμό επιδοτούμενων να εμφανίζεται στην Περιφέρεια Κρήτης με 10.900 άτομα.

**▪ ΕΠΟΧΙΚΟΙ ΛΟΙΠΟΙ (ΑΓΡΟΤΙΚΑ) ΕΠΙΔΟΤΟΥΜΕΝΟΙ**

Στην κατηγορία των εποχικών λοιπών (αγροτικά) επιδοτούμενων ανέρχεται σε 8.444 άτομα με τον μεγαλύτερο αριθμό επιδοτούμενων να εμφανίζεται στην Περιφέρεια Νοτίου Αιγαίου με 1.980 άτομα.

**▪ ΕΚΠΑΙΔΕΥΤΙΚΟΙ ΕΠΙΔΟΤΟΥΜΕΝΟΙ**

Στην κατηγορία των εκπαιδευτικών επιδοτούμενων το σύνολο των επιδοτούμενων ανέρχεται σε 383 άτομα με τον μεγαλύτερο αριθμό επιδοτούμενων να εμφανίζεται στην Περιφέρεια Αττικής με 168 άτομα.

**▪ ΛΟΙΠΟΙ ΕΠΙΔΟΤΟΥΜΕΝΟΙ**

Στην κατηγορία των λοιπών επιδοτούμενων το σύνολο των επιδοτούμενων ανέρχεται σε 559 άτομα με τον μεγαλύτερο αριθμό επιδοτούμενων να εμφανίζεται στην Περιφέρεια Αττικής με 264 άτομα.

13. Επιδοτούμενοι άνεργοι και μεταβολές στις κατηγορίες α: κοινοί και λοιπές κατηγορίες επιδοτουμένων και β: εποχικοί τουριστικών επαγγελματιών ανά Περιφέρεια

Στον πίνακα 13, 13α εμφανίζεται ο αριθμός των επιδοτούμενων ανέργων ανά κατηγορία επιδότησης (κοινοί και λοιπές κατηγορίες επιδοτουμένων και εποχικοί τουριστικών επαγγελματιών) και ανά Περιφέρεια για τον μήνα Μάρτιο 2020, η αριθμητική και ποσοστιαία μεταβολή τους από τον προηγούμενο μήνα Φεβρουάριο 2020 καθώς και από τον αντίστοιχο μήνα του προηγούμενου έτους Μάρτιο 2019.

Το σύνολο των επιδοτούμενων ανέργων ανέρχεται σε 184.252 άτομα από τα οποία 135.217 είναι κοινοί και λοιπές κατηγορίες επιδοτουμένων και 49.035 είναι εποχικοί τουριστικών επαγγελματιών επιδοτούμενοι.

Στη συνέχεια τα δεδομένα της ποσοστιαίας μεταβολής των κοινών και λοιπών κατηγοριών επιδοτουμένων, των εποχικών τουριστικών επαγγελματιών επιδοτουμένων καθώς και στο σύνολό των επιδοτουμένων, τόσο από τον προηγούμενο μήνα όσο και από τον αντίστοιχο μήνα του προηγούμενου έτους παρουσιάζονται στα διαγράμματα 12 και 12α αντίστοιχα.

ΜΕΤΑΒΟΛΕΣ ΕΠΙΔΟΤΟΥΜΕΝΩΝ ΑΝΕΡΓΩΝ ΑΝΑ ΚΑΤΗΓΟΡΙΑ (ΚΟΙΝΟΙ ΚΑΙ ΛΟΙΠΕΣ ΚΑΤΗΓΟΡΙΕΣ ΕΠΙΔΟΤΟΥΜΕΝΟΙ -ΕΠΟΧΙΚΟΙ ΤΟΥΡΙΣΤΙΚΩΝ ΕΠΑΓΓΕΛΜΑΤΩΝ): ΦΕΒΡΟΥΑΡΙΟΣ 2020-ΜΑΡΤΙΟΣ 2020				
ΚΟΙΝΟΙ ΚΑΙ ΛΟΙΠΕΣ ΚΑΤΗΓΟΡΙΕΣ ΕΠΙΔΟΤΟΥΜΕΝΟΙ				
	ΦΕΒΡΟΥΑΡΙΟΣ 2020	ΜΑΡΤΙΟΣ 2020	ΑΠΟΛΥΤΗ ΜΕΤΑΒΟΛΗ	ΠΟΣΟΣΤΙΑΙΑ ΜΕΤΑΒΟΛΗ
ΑΝΑΤΟΛΙΚΗ ΜΑΚΕΔΟΝΙΑ ΚΑΙ ΘΡΑΚΗ	7.390	7.077	-313	-4,24%
ΚΕΝΤΡΙΚΗ ΜΑΚΕΔΟΝΙΑ	24.268	24.116	-152	-0,63%
ΔΥΤΙΚΗ ΜΑΚΕΔΟΝΙΑ	4.029	4.287	258	6,40%
ΗΠΕΙΡΟΣ	4.734	4.862	128	2,70%
ΘΕΣΣΑΛΙΑ	8.175	8.144	-31	-0,38%
ΙΟΝΙΑ ΝΗΣΙΑ	6.250	4.545	-1.705	-27,28%
ΔΥΤΙΚΗ ΕΛΛΑΔΑ	7.523	7.926	403	5,36%
ΣΤΕΡΕΑ ΕΛΛΑΔΑ	5.345	5.404	59	1,10%
ΑΤΤΙΚΗ	43.603	43.991	388	0,89%
ΠΕΛΟΠΟΝΝΗΣΟΣ	5.713	5.686	-27	-0,47%
ΒΟΡΕΙΟ ΑΙΓΑΙΟ	2.209	2.313	104	4,71%
ΝΟΤΙΟ ΑΙΓΑΙΟ	9.612	6.919	-2.693	-28,02%
ΚΡΗΤΗ	12.264	9.947	-2.317	-18,89%
<b>ΣΥΝΟΛΟ</b>	<b>141.115</b>	<b>135.217</b>	<b>-5.898</b>	<b>-4,18%</b>
ΕΠΟΧΙΚΟΙ ΤΟΥΡΙΣΤΙΚΩΝ ΕΠΑΓΓΕΛΜΑΤΩΝ ΕΠΙΔΟΤΟΥΜΕΝΟΙ				
	ΦΕΒΡΟΥΑΡΙΟΣ 2020	ΜΑΡΤΙΟΣ 2020	ΑΠΟΛΥΤΗ ΜΕΤΑΒΟΛΗ	ΠΟΣΟΣΤΙΑΙΑ ΜΕΤΑΒΟΛΗ
ΑΝΑΤΟΛΙΚΗ ΜΑΚΕΔΟΝΙΑ ΚΑΙ ΘΡΑΚΗ	1.730	1.277	-453	-26,18%
ΚΕΝΤΡΙΚΗ ΜΑΚΕΔΟΝΙΑ	9.787	6.883	-2.904	-29,67%
ΔΥΤΙΚΗ ΜΑΚΕΔΟΝΙΑ	759	589	-170	-22,40%
ΗΠΕΙΡΟΣ	1.358	893	-465	-34,24%
ΘΕΣΣΑΛΙΑ	2.605	1.842	-763	-29,29%
ΙΟΝΙΑ ΝΗΣΙΑ	9.016	3.826	-5.190	-57,56%
ΔΥΤΙΚΗ ΕΛΛΑΔΑ	3.379	2.299	-1.080	-31,96%
ΣΤΕΡΕΑ ΕΛΛΑΔΑ	1.593	1.038	-555	-34,84%
ΑΤΤΙΚΗ	10.488	7.220	-3.268	-31,16%
ΠΕΛΟΠΟΝΝΗΣΟΣ	3.987	2.628	-1.359	-34,09%
ΒΟΡΕΙΟ ΑΙΓΑΙΟ	1.401	743	-658	-46,97%
ΝΟΤΙΟ ΑΙΓΑΙΟ	21.124	8.897	-12.227	-57,88%
ΚΡΗΤΗ	25.074	10.900	-14.174	-56,53%
<b>ΣΥΝΟΛΟ</b>	<b>92.301</b>	<b>49.035</b>	<b>-43.266</b>	<b>-46,87%</b>
ΣΥΝΟΛΟ ΕΠΙΔΟΤΟΥΜΕΝΩΝ				
	ΦΕΒΡΟΥΑΡΙΟΣ 2020	ΜΑΡΤΙΟΣ 2020	ΑΠΟΛΥΤΗ ΜΕΤΑΒΟΛΗ	ΠΟΣΟΣΤΙΑΙΑ ΜΕΤΑΒΟΛΗ
ΑΝΑΤΟΛΙΚΗ ΜΑΚΕΔΟΝΙΑ ΚΑΙ ΘΡΑΚΗ	9.120	8.354	-766	-8,40%
ΚΕΝΤΡΙΚΗ ΜΑΚΕΔΟΝΙΑ	34.055	30.999	-3.056	-8,97%
ΔΥΤΙΚΗ ΜΑΚΕΔΟΝΙΑ	4.788	4.876	88	1,84%
ΗΠΕΙΡΟΣ	6.092	5.755	-337	-5,53%
ΘΕΣΣΑΛΙΑ	10.780	9.986	-794	-7,37%
ΙΟΝΙΑ ΝΗΣΙΑ	15.266	8.371	-6.895	-45,17%
ΔΥΤΙΚΗ ΕΛΛΑΔΑ	10.902	10.225	-677	-6,21%
ΣΤΕΡΕΑ ΕΛΛΑΔΑ	6.938	6.442	-496	-7,15%
ΑΤΤΙΚΗ	54.091	51.211	-2.880	-5,32%
ΠΕΛΟΠΟΝΝΗΣΟΣ	9.700	8.314	-1.386	-14,29%
ΒΟΡΕΙΟ ΑΙΓΑΙΟ	3.610	3.056	-554	-15,35%
ΝΟΤΙΟ ΑΙΓΑΙΟ	30.736	15.816	-14.920	-48,54%
ΚΡΗΤΗ	37.338	20.847	-16.491	-44,17%
<b>ΣΥΝΟΛΟ</b>	<b>233.416</b>	<b>184.252</b>	<b>-49.164</b>	<b>-21,06%</b>

Πίνακας 13 : Μεταβολές στον αριθμό επιδοτούμενων ανέργων ανά κατηγορία επιδότησης και Περιφέρεια: Φεβρουάριος 2020-Μάρτιος 2020

ΜΕΤΑΒΟΛΕΣ ΕΠΙΔΟΤΟΥΜΕΝΩΝ ΑΝΕΡΓΩΝ ΑΝΑ ΚΑΤΗΓΟΡΙΑ (ΚΟΙΝΟΙ ΚΑΙ ΛΟΙΠΕΣ ΚΑΤΗΓΟΡΙΕΣ ΕΠΙΔΟΤΟΥΜΕΝΟΙ -ΕΠΟΧΙΚΟΙ ΤΟΥΡΙΣΤΙΚΩΝ ΕΠΑΓΓΕΛΜΑΤΩΝ): ΜΑΡΤΙΟΣ 2019-ΜΑΡΤΙΟΣ 2020				
ΚΟΙΝΟΙ ΚΑΙ ΛΟΙΠΕΣ ΚΑΤΗΓΟΡΙΕΣ ΕΠΙΔΟΤΟΥΜΕΝΟΙ				
	ΜΑΡΤΙΟΣ 2019	ΜΑΡΤΙΟΣ 2020	ΑΠΟΛΥΤΗ ΜΕΤΑΒΟΛΗ	ΠΟΣΟΣΤΙΑΙΑ ΜΕΤΑΒΟΛΗ
ΑΝΑΤΟΛΙΚΗ ΜΑΚΕΔΟΝΙΑ ΚΑΙ ΘΡΑΚΗ	6.245	7.077	832	13,32%
ΚΕΝΤΡΙΚΗ ΜΑΚΕΔΟΝΙΑ	21.955	24.116	2.161	9,84%
ΔΥΤΙΚΗ ΜΑΚΕΔΟΝΙΑ	3.867	4.287	420	10,86%
ΗΠΕΙΡΟΣ	3.682	4.862	1.180	32,05%
ΘΕΣΣΑΛΙΑ	6.375	8.144	1.769	27,75%
ΙΟΝΙΑ ΝΗΣΙΑ	3.961	4.545	584	14,74%
ΔΥΤΙΚΗ ΕΛΛΑΔΑ	6.487	7.926	1.439	22,18%
ΣΤΕΡΕΑ ΕΛΛΑΔΑ	4.481	5.404	923	20,60%
ΑΤΤΙΚΗ	38.625	43.991	5.366	13,89%
ΠΕΛΟΠΟΝΝΗΣΟΣ	4.730	5.686	956	20,21%
ΒΟΡΕΙΟ ΑΙΓΑΙΟ	1.469	2.313	844	57,45%
ΝΟΤΙΟ ΑΙΓΑΙΟ	6.434	6.919	485	7,54%
ΚΡΗΤΗ	9.240	9.947	707	7,65%
<b>ΣΥΝΟΛΟ</b>	<b>117.551</b>	<b>135.217</b>	<b>17.666</b>	<b>15,03%</b>
ΕΠΟΧΙΚΟΙ ΤΟΥΡΙΣΤΙΚΩΝ ΕΠΑΓΓΕΛΜΑΤΩΝ ΕΠΙΔΟΤΟΥΜΕΝΟΙ				
	ΜΑΡΤΙΟΣ 2019	ΜΑΡΤΙΟΣ 2020	ΑΠΟΛΥΤΗ ΜΕΤΑΒΟΛΗ	ΠΟΣΟΣΤΙΑΙΑ ΜΕΤΑΒΟΛΗ
ΑΝΑΤΟΛΙΚΗ ΜΑΚΕΔΟΝΙΑ ΚΑΙ ΘΡΑΚΗ	1.492	1.277	-215	-14,41%
ΚΕΝΤΡΙΚΗ ΜΑΚΕΔΟΝΙΑ	6.751	6.883	132	1,96%
ΔΥΤΙΚΗ ΜΑΚΕΔΟΝΙΑ	502	589	87	17,33%
ΗΠΕΙΡΟΣ	795	893	98	12,33%
ΘΕΣΣΑΛΙΑ	1.814	1.842	28	1,54%
ΙΟΝΙΑ ΝΗΣΙΑ	3.856	3.826	-30	-0,78%
ΔΥΤΙΚΗ ΕΛΛΑΔΑ	2.056	2.299	243	11,82%
ΣΤΕΡΕΑ ΕΛΛΑΔΑ	946	1.038	92	9,73%
ΑΤΤΙΚΗ	7.198	7.220	22	0,31%
ΠΕΛΟΠΟΝΝΗΣΟΣ	2.561	2.628	67	2,62%
ΒΟΡΕΙΟ ΑΙΓΑΙΟ	787	743	-44	-5,59%
ΝΟΤΙΟ ΑΙΓΑΙΟ	9.865	8.897	-968	-9,81%
ΚΡΗΤΗ	11.736	10.900	-836	-7,12%
<b>ΣΥΝΟΛΟ</b>	<b>50.359</b>	<b>49.035</b>	<b>-1.324</b>	<b>-2,63%</b>
ΣΥΝΟΛΟ ΕΠΙΔΟΤΟΥΜΕΝΩΝ				
	ΜΑΡΤΙΟΣ 2019	ΜΑΡΤΙΟΣ 2020	ΑΠΟΛΥΤΗ ΜΕΤΑΒΟΛΗ	ΠΟΣΟΣΤΙΑΙΑ ΜΕΤΑΒΟΛΗ
ΑΝΑΤΟΛΙΚΗ ΜΑΚΕΔΟΝΙΑ ΚΑΙ ΘΡΑΚΗ	7.737	8.354	617	7,97%
ΚΕΝΤΡΙΚΗ ΜΑΚΕΔΟΝΙΑ	28.706	30.999	2.293	7,99%
ΔΥΤΙΚΗ ΜΑΚΕΔΟΝΙΑ	4.369	4.876	507	11,60%
ΗΠΕΙΡΟΣ	4.477	5.755	1.278	28,55%
ΘΕΣΣΑΛΙΑ	8.189	9.986	1.797	21,94%
ΙΟΝΙΑ ΝΗΣΙΑ	7.817	8.371	554	7,09%
ΔΥΤΙΚΗ ΕΛΛΑΔΑ	8.543	10.225	1.682	19,69%
ΣΤΕΡΕΑ ΕΛΛΑΔΑ	5.427	6.442	1.015	18,70%
ΑΤΤΙΚΗ	45.823	51.211	5.388	11,76%
ΠΕΛΟΠΟΝΝΗΣΟΣ	7.291	8.314	1.023	14,03%
ΒΟΡΕΙΟ ΑΙΓΑΙΟ	2.256	3.056	800	35,46%
ΝΟΤΙΟ ΑΙΓΑΙΟ	16.299	15.816	-483	-2,96%
ΚΡΗΤΗ	20.976	20.847	-129	-0,61%
<b>ΣΥΝΟΛΟ</b>	<b>167.910</b>	<b>184.252</b>	<b>16.342</b>	<b>9,73%</b>

Πίνακας 13α : Μεταβολές στον αριθμό επιδοτούμενων ανέργων ανά κατηγορία επιδότησης και Περιφέρεια: Μάρτιος 2019-Μάρτιος 2020



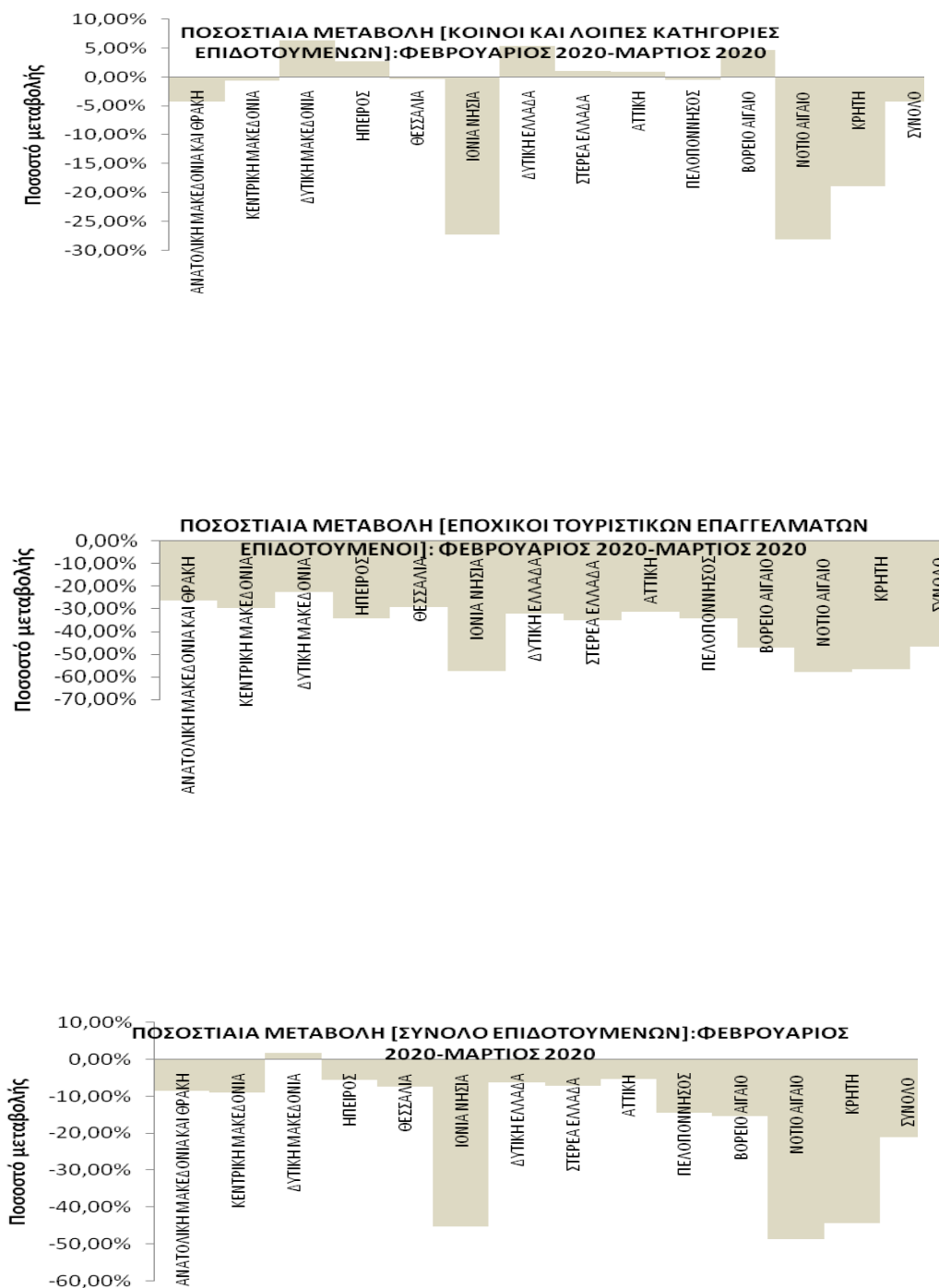

Διάγραμμα 12: Μεταβολές επιδοτούμενων ανέργων ανά κατηγορία επιδότησης και Περιφέρεια: Φεβρουάριος 2020-Μάρτιος 2020

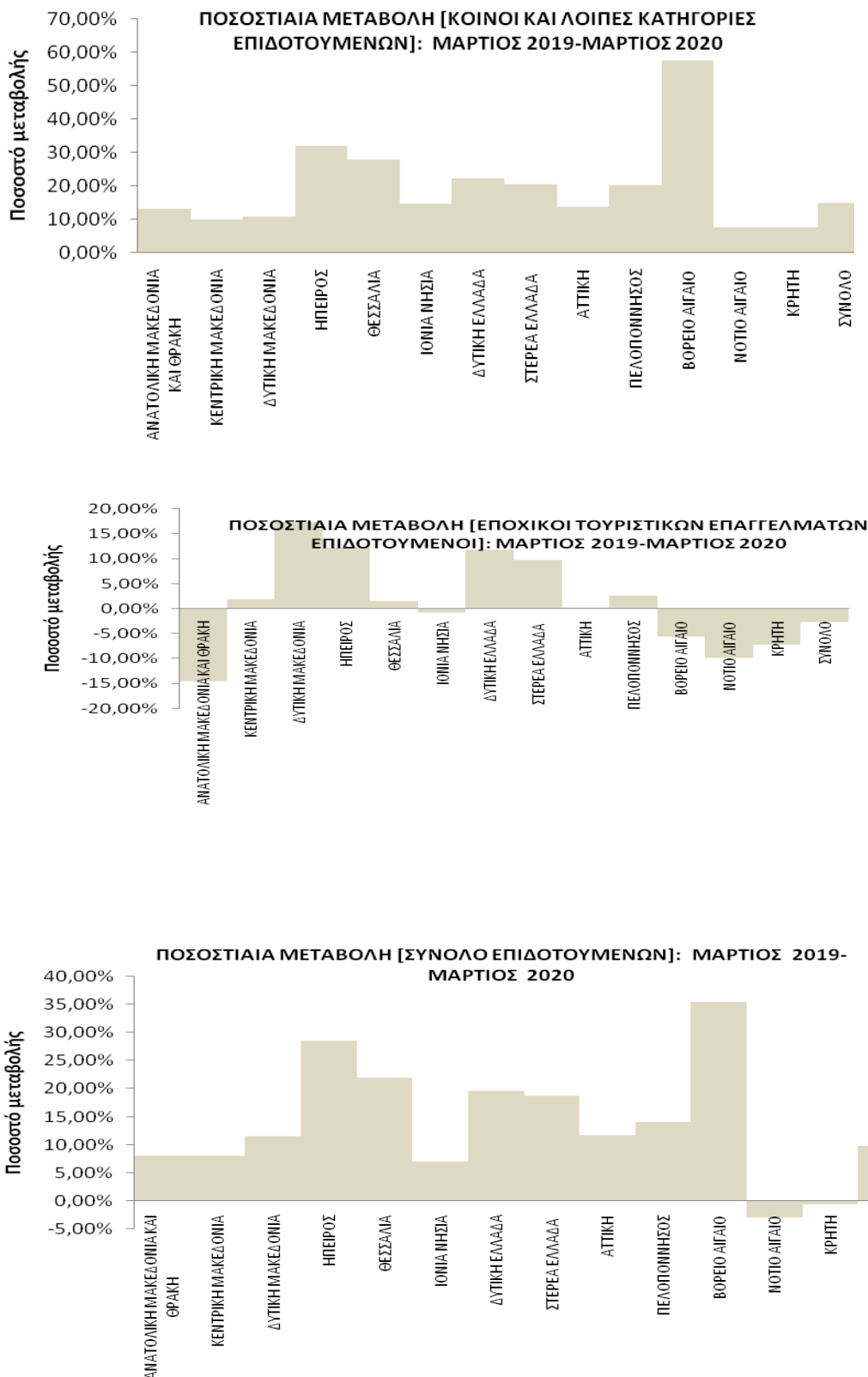

Διάγραμμα 12α : Μεταβολές επιδοτούμενων ανέργων ανά κατηγορία επιδότησης και Περιφέρεια: Μάρτιος 2019-Μάρτιος 2020

**ΠΟΣΟΣΤΙΑΙΑ ΜΕΤΑΒΟΛΗ ΑΠΟ ΦΕΒΡΟΥΑΡΙΟ 2020****ΚΟΙΝΟΙ ΚΑΙ ΛΟΙΠΕΣ ΚΑΤΗΓΟΡΙΕΣ**

Όπως προκύπτει από τον πίνακα 13 καθώς και από το διάγραμμα 12 στο σύνολο της χώρας παρατηρείται:

- Μείωση των κοινών και λοιπών κατηγοριών επιδοτούμενων ανέργων από τον προηγούμενο μήνα σε -5.898 άτομα και με ποσοστιαία μεταβολή -4,18%.
- Σχετικά με τις Περιφέρειες η μεγαλύτερη ποσοστιαία μείωση από τον προηγούμενο μήνα εμφανίζεται στην Περιφέρεια Νοτίου Αιγαίου (-28,02%).
- Από τις Περιφέρειες που εμφανίζουν αύξηση η Περιφέρεια Δυτικής Μακεδονίας εμφανίζει τη μεγαλύτερη 6,40%.

**ΕΠΟΧΙΚΟΙ ΤΟΥΡΙΣΤΙΚΩΝ ΕΠΑΓΓΕΛΜΑΤΩΝ**

Όπως προκύπτει από τον πίνακα 13 καθώς και από το διάγραμμα 12 στο σύνολο της χώρας παρατηρείται:

- Μείωση των εποχικών επιδοτούμενων ανέργων τουριστικών επαγγελματιών από τον προηγούμενο μήνα σε -43.266 άτομα και με ποσοστιαία μεταβολή -46,87%.
- Σχετικά με τις Περιφέρειες η μεγαλύτερη ποσοστιαία μείωση από τον προηγούμενο μήνα εμφανίζεται στην Περιφέρεια Νοτίου Αιγαίου (-57,88%).

**ΣΥΝΟΛΟ ΕΠΙΔΟΤΟΥΜΕΝΩΝ**

Όπως προκύπτει από τον πίνακα 13 καθώς και από το διάγραμμα 12 στο σύνολο της χώρας παρατηρείται:

- Μείωση των επιδοτούμενων ανέργων στο σύνολό τους (κοινοί και λοιπές κατηγορίες επιδοτούμενων και εποχικοί επιδοτούμενοι τουριστικών επαγγελματιών) από τον προηγούμενο μήνα σε -49.164 άτομα και με ποσοστιαία μεταβολή -21,06%.
- Σχετικά με τις Περιφέρειες η μεγαλύτερη ποσοστιαία μείωση από τον προηγούμενο μήνα εμφανίζεται στην Περιφέρεια Νοτίου Αιγαίου (-48,54%).
- Η Περιφέρεια Δυτικής Μακεδονίας εμφανίζει ποσοστιαία αύξηση 1,84%.

**ΠΟΣΟΣΤΙΑΙΑ ΜΕΤΑΒΟΛΗ ΑΠΟ ΜΑΡΤΙΟ 2019****ΚΟΙΝΟΙ ΚΑΙ ΛΟΙΠΕΣ ΚΑΤΗΓΟΡΙΕΣ**

Όπως προκύπτει από τον πίνακα 13α καθώς και από το διάγραμμα 12α στο σύνολο της χώρας παρατηρείται:

- Αύξηση των κοινών και λοιπών κατηγοριών επιδοτούμενων ανέργων από τον αντίστοιχο μήνα του προηγούμενου έτους σε 17.666 άτομα και με ποσοστιαία μεταβολή 15,03%.
- Σχετικά με τις Περιφέρειες η μεγαλύτερη ποσοστιαία αύξηση από τον αντίστοιχο μήνα του προηγούμενου έτους εμφανίζεται στην Περιφέρεια Βορείου Αιγαίου (57,45%).

**ΕΠΟΧΙΚΟΙ ΤΟΥΡΙΣΤΙΚΩΝ ΕΠΑΓΓΕΛΜΑΤΩΝ**

Όπως προκύπτει από τον πίνακα 13α καθώς και από το διάγραμμα 12α στο σύνολο της χώρας παρατηρείται:

- Μείωση των εποχικών επιδοτούμενων ανέργων τουριστικών επαγγελματιών από τον αντίστοιχο μήνα του προηγούμενου έτους σε -1.324 άτομα και με ποσοστιαία μεταβολή -2,63%.
- Σχετικά με τις Περιφέρειες η μεγαλύτερη ποσοστιαία μείωση από τον αντίστοιχο μήνα του προηγούμενου έτους εμφανίζεται στην Περιφέρεια Ανατολικής Μακεδονίας και Θράκης (-14,41%).
- Από τις Περιφέρειες που εμφανίζουν αύξηση η Περιφέρεια Δυτικής Μακεδονίας εμφανίζει τη μεγαλύτερη 17,33%.

**ΣΥΝΟΛΟ ΕΠΙΔΟΤΟΥΜΕΝΩΝ**

Όπως προκύπτει από τον πίνακα 13α καθώς και από το διάγραμμα 12α στο σύνολο της χώρας παρατηρείται:

- Αύξηση των επιδοτούμενων ανέργων στο σύνολό τους (κοινοί και λοιπές κατηγορίες επιδοτούμενων και εποχικοί επιδοτούμενοι τουριστικών επαγγελματιών) από τον αντίστοιχο μήνα του προηγούμενου έτους σε 16.342 άτομα και με ποσοστιαία μεταβολή 9,73%.
- Σχετικά με τις Περιφέρειες η μεγαλύτερη ποσοστιαία αύξηση από τον αντίστοιχο μήνα του προηγούμενου έτους εμφανίζεται στην Περιφέρεια Βορείου Αιγαίου (35,46%).
- Από τις Περιφέρειες που εμφανίζουν μείωση η Περιφέρεια Νοτίου Αιγαίου εμφανίζει τη μεγαλύτερη -2,96%.