



ΟΡΓΑΝΙΣΜΟΣ ΑΠΑΣΧΟΛΗΣΗΣ
ΕΡΓΑΤΙΚΟΥ ΔΥΝΑΜΙΚΟΥ

ΜΗΧΑΝΙΣΜΟΣ ΔΙΑΓΝΩΣΗΣ ΑΝΑΓΚΩΝ ΑΓΟΡΑΣ ΕΡΓΑΣΙΑΣ

ΧΑΡΑΚΤΗΡΙΣΤΙΚΑ ΤΩΝ ΑΝΕΡΓΩΝ ΣΥΜΦΩΝΑ ΜΕ ΤΑ ΔΕΔΟΜΕΝΑ ΤΗΣ
ΕΓΓΕΓΡΑΜΜΕΝΗΣ ΑΝΕΡΓΙΑΣ ΤΟΥ ΟΑΕΔ

ΑΘΗΝΑ

ΙΟΥΛΙΟΣ 2018

ΟΜΑΔΑ ΕΡΓΑΣΙΑΣ

ΚΕΦΑΛΑΙΟ ΠΡΩΤΟ

ΑΝΑΛΥΣΗ: ΣΚΟΠΕΛΙΤΟΥ ΘΕΟΔΟΤΗ

ΕΠΕΞΕΡΓΑΣΙΑ ΠΙΝΑΚΩΝ: ΣΤΑΜΕΛΟΣ ΣΤΥΛΙΑΝΟΣ

ΚΕΦΑΛΑΙΟ ΔΕΥΤΕΡΟ

ΑΝΑΛΥΣΗ: ΣΤΑΜΕΛΟΣ ΣΤΥΛΙΑΝΟΣ

ΕΠΕΞΕΡΓΑΣΙΑ ΠΙΝΑΚΩΝ: ΣΤΑΜΕΛΟΣ ΣΤΥΛΙΑΝΟΣ

ΕΞΑΓΩΓΗ ΔΕΔΟΜΕΝΩΝ: ΜΑΡΓΑΡΙΤΗΣ ΣΤΑΜΑΤΗΣ

ΠΕΡΙΕΧΟΜΕΝΑ

ΚΕΦΑΛΑΙΟ ΠΡΩΤΟ : ΟΙ ΑΝΕΡΓΟΙ ΚΑΙ ΤΑ ΧΑΡΑΚΤΗΡΙΣΤΙΚΑ ΤΟΥΣ	4
1. ΓΕΝΙΚΑ ΧΑΡΑΚΤΗΡΙΣΤΙΚΑ ΤΩΝ ΑΝΕΡΓΩΝ	4
2. ΟΙ ΕΠΑΓΓΕΛΜΑΤΙΚΕΣ ΕΙΔΙΚΟΤΗΤΕΣ ΤΩΝ ΑΝΕΡΓΩΝ	18
2.1 ΤΑΞΙΝΟΜΗΣΗ ΤΩΝ ΑΝΕΡΓΩΝ ΒΑΣΕΙ ΤΗΣ ΕΠΑΓΓΕΛΜΑΤΙΚΗΣ ΕΙΔΙΚΟΤΗΤΑΣ ΠΟΥ ΔΗΛΩΣΑΝ ΟΤΙ ΑΝΑΖΗΤΟΥΝ (ΠΡΟΣΔΟΚΩΜΕΝΟ ΕΠΑΓΓΕΛΜΑ)	18
2.1.1 ΤΑΞΙΝΟΜΗΣΗ ΤΩΝ ΑΝΕΡΓΩΝ ΣΤΙΣ ΓΕΝΙΚΕΣ ΚΑΤΗΓΟΡΙΕΣ ΤΩΝ ΕΠΑΓΓΕΛΜΑΤΙΚΩΝ ΕΙΔΙΚΟΤΗΤΩΝ (1ΨΗΦΙΑ ΚΑΤΑΤΑΞΗ ΣΤΕΠ'92)	18
2.1.2 ΤΑΞΙΝΟΜΗΣΗ ΤΩΝ ΑΝΕΡΓΩΝ ΣΤΙΣ ΕΠΑΓΓΕΛΜΑΤΙΚΕΣ ΕΙΔΙΚΟΤΗΤΕΣ (2ΨΗΦΙΑ ΚΑΤΑΤΑΞΗ ΣΤΕΠ'92)	20
2.1.3 ΤΑΞΙΝΟΜΗΣΗ ΤΩΝ ΑΝΕΡΓΩΝ ΣΤΙΣ ΕΠΑΓΓΕΛΜΑΤΙΚΕΣ ΕΙΔΙΚΟΤΗΤΕΣ (3ΨΗΦΙΑ ΚΑΤΑΤΑΞΗ ΣΤΕΠ'92)	23
2.2 ΤΑΞΙΝΟΜΗΣΗ ΤΩΝ ΑΝΕΡΓΩΝ ΣΤΙΣ ΕΠΑΓΓΕΛΜΑΤΙΚΕΣ ΕΙΔΙΚΟΤΗΤΕΣ ΒΑΣΕΙ ΤΟΥ ΤΕΛΕΥΤΑΙΟΥ ΕΠΑΓΓΕΛΜΑΤΟΣ ΠΟΥ ΑΣΚΟΥΣΑΝ	33
2.2.1 ΤΑΞΙΝΟΜΗΣΗ ΤΩΝ ΑΝΕΡΓΩΝ ΣΤΙΣ ΓΕΝΙΚΕΣ ΚΑΤΗΓΟΡΙΕΣ ΤΩΝ ΕΠΑΓΓΕΛΜΑΤΙΚΩΝ ΕΙΔΙΚΟΤΗΤΩΝ (1ΨΗΦΙΑ ΚΑΤΑΤΑΞΗ ΣΤΕΠ'92)	33
2.2.2 ΤΑΞΙΝΟΜΗΣΗ ΤΩΝ ΑΝΕΡΓΩΝ ΣΤΙΣ ΕΠΑΓΓΕΛΜΑΤΙΚΕΣ ΕΙΔΙΚΟΤΗΤΕΣ (2ΨΗΦΙΑ ΚΑΤΑΤΑΞΗ ΣΤΕΠ'92)	34
2.2.3 ΤΑΞΙΝΟΜΗΣΗ ΤΩΝ ΑΝΕΡΓΩΝ ΣΤΙΣ ΕΠΑΓΓΕΛΜΑΤΙΚΕΣ ΕΙΔΙΚΟΤΗΤΕΣ (3ΨΗΦΙΑ ΚΑΤΑΤΑΞΗ ΣΤΕΠ'92)	38
3. ΚΛΑΔΟΣ ΟΙΚΟΝΟΜΙΚΗΣ ΔΡΑΣΤΗΡΙΟΤΗΤΑΣ ΤΩΝ ΑΝΕΡΓΩΝ ΜΕ ΕΡΓΑΣΙΑΚΗ ΕΜΠΕΙΡΙΑ (2ΨΗΦΙΑ ΚΑΤΑΤΑΞΗ ΣΤΑΚΟΔ 08)	47
3.1. ΚΛΑΔΟΣ ΟΙΚΟΝΟΜΙΚΗΣ ΔΡΑΣΤΗΡΙΟΤΗΤΑΣ ΤΩΝ ΑΝΕΡΓΩΝ ΜΕ ΕΡΓΑΣΙΑΚΗ ΕΜΠΕΙΡΙΑ (3ΨΗΦΙΑ ΚΑΤΑΤΑΞΗ ΣΤΑΚΟΔ'08)	50
4. Η ΕΠΙΒΑΡΥΝΣΗ ΤΩΝ ΧΩΡΙΚΩΝ ΕΠΙΠΕΔΩΝ ΑΠΟ ΤΗΝ ΑΝΕΡΓΙΑ	56

ΚΕΦΑΛΑΙΟ ΔΕΥΤΕΡΟ: ΑΝΑΛΥΣΗ ΤΩΝ ΕΓΓΕΓΡΑΜΜΕΝΩΝ ΑΝΕΡΓΩΝ ΒΑΣΕΙ ΤΟΥ ΕΠΑΓΓΕΛΜΑΤΟΣ ΠΟΥ ΑΝΑΖΗΤΟΥΝ ΚΑΤΑ ΜΟΝΟΨΗΦΙΑ ΕΠΑΓΓΕΛΜΑΤΙΚΗ ΚΑΤΗΓΟΡΙΑ, ΦΥΛΟ, ΗΛΙΚΙΑ, ΚΑΙ ΔΙΑΡΚΕΙΑ ΑΝΕΡΓΙΑΣ ΣΤΟ ΣΥΝΟΛΟ ΤΗΣ ΧΩΡΑΣ ΚΑΙ ΑΝΑ ΠΕΡΙΦΕΡΕΙΑ	62
1. ΚΑΤΑΝΟΜΗ ΕΓΓΕΓΡΑΜΜΕΝΩΝ ΑΝΕΡΓΩΝ ΚΑΤΑ ΜΟΝΟΨΗΦΙΑ ΕΠΑΓΓΕΛΜΑΤΙΚΗ ΚΑΤΗΓΟΡΙΑ ΣΤΟ ΣΥΝΟΛΟ ΤΗΣ ΧΩΡΑΣ ΚΑΙ ΠΕΡΙΦΕΡΕΙΑ	62
2. ΚΑΤΑΝΟΜΗ ΕΓΓΕΓΡΑΜΜΕΝΩΝ ΑΝΕΡΓΩΝ ΚΑΤΑ ΦΥΛΟ ΚΑΙ ΜΟΝΟΨΗΦΙΑ ΕΠΑΓΓΕΛΜΑΤΙΚΗ ΚΑΤΗΓΟΡΙΑ ΣΤΟ ΣΥΝΟΛΟ ΤΗΣ ΧΩΡΑΣ	66
3. ΚΑΤΑΝΟΜΗ ΕΓΓΕΓΡΑΜΜΕΝΩΝ ΑΝΕΡΓΩΝ ΚΑΤΑ ΗΛΙΚΙΑ ΚΑΙ ΜΟΝΟΨΗΦΙΑ ΕΠΑΓΓΕΛΜΑΤΙΚΗ ΚΑΤΗΓΟΡΙΑ ΣΤΟ ΣΥΝΟΛΟ ΤΗΣ ΧΩΡΑΣ	69
4. ΚΑΤΑΝΟΜΗ ΕΓΓΕΓΡΑΜΜΕΝΩΝ ΑΝΕΡΓΩΝ ΚΑΤΑ ΔΙΑΡΚΕΙΑ ΑΝΕΡΓΙΑΣ ΚΑΙ ΜΟΝΟΨΗΦΙΑ ΕΠΑΓΓΕΛΜΑΤΙΚΗ ΚΑΤΗΓΟΡΙΑ ΣΤΟ ΣΥΝΟΛΟ ΤΗΣ ΧΩΡΑΣ	83

ΚΕΦΑΛΑΙΟ ΠΡΩΤΟ

ΟΙ ΑΝΕΡΓΟΙ ΚΑΙ ΤΑ ΧΑΡΑΚΤΗΡΙΣΤΙΚΑ ΤΟΥΣ

1. ΓΕΝΙΚΑ ΧΑΡΑΚΤΗΡΙΣΤΙΚΑ ΤΩΝ ΑΝΕΡΓΩΝ

Τα στοιχεία των Εγγεγραμμένων ανέργων του ΟΑΕΔ, αποτελούν βασική πηγή πληροφόρησης για την διαμόρφωση και τις εξελίξεις της ανεργίας σε Εθνικό, Περιφερειακό και Τοπικό (Περιφερειακές Ενότητες και Δήμοι) επίπεδο. Ειδικά για το τοπικό επίπεδο, αποτελεί την μοναδική στατιστική πηγή δεδομένων.

Οι άνεργοι στη συντριπτική τους πλειοψηφία προσέρχονται προς εγγραφή στον ΟΑΕΔ (πάνω από το 70% του συνόλου των ανέργων που ανακοινώνει η ΕΛ.ΣΤΑΤ).

Η ανάλυση που ακολουθεί βασίζεται στα δεδομένα της 31ης Μαΐου 2018, σύμφωνα με τα οποία οι εγγεγραμμένοι στον ΟΑΕΔ ανέρχονταν σε 911.556 άτομα εκ των οποίων τα 804.601 ή 88,27% ήταν άνεργοι, αναζητούσαν δηλαδή εργασία την οποία ήταν πρόθυμοι να αναλάβουν. Οι γυναίκες αποτελούν τα δύο τρίτα σχεδόν των ανέργων εφόσον ανέρχονται σε 511.397 άτομα που αποτελούν το 63,56% του συνόλου των ανέργων. Οι άνδρες αντίστοιχα ανέρχονται σε 293.204 άτομα και αποτελούν το 36,44% των ανέργων.

Τα παραπάνω στοιχεία παρουσιάζονται στους πίνακες 1,2 και το διάγραμμα 1 που ακολουθούν :

Πίνακας 1. Εγγεγραμμένοι στον ΟΑΕΔ ανάλογα με το αν αναζητούν ή όχι εργασία

	ΣΥΧΝΟΤΗΤΑ	ΠΟΣΟΣΤΟ
ΑΝΑΖΗΤΟΥΝΤΕΣ ΕΡΓΑΣΙΑ	804.601	88,27%
ΜΗ ΑΝΑΖΗΤΟΥΝΤΕΣ ΕΡΓΑΣΙΑ	106.955	11,73%
ΣΥΝΟΛΟ	911.556	100,00%

Πίνακας 2. Εγγεγραμμένοι άνεργοι κατά φύλο

	ΣΥΧΝΟΤΗΤΑ	ΠΟΣΟΣΤΟ
ΑΝΔΡΕΣ	293.204	36,44%
ΓΥΝΑΙΚΕΣ	511.397	63,56%
ΣΥΝΟΛΟ	804.601	100,00%

Διάγραμμα 1. Εγγεγραμμένοι άνεργοι στον ΟΑΕΔ κατά φύλο

ΕΓΓΕΓΡΑΜΜΕΝΟΙ ΑΝΕΡΓΟΙ ΑΝΑΖΗΤΟΥΝΤΕΣ ΕΡΓΑΣΙΑ
ΚΑΤΑ ΦΥΛΟ

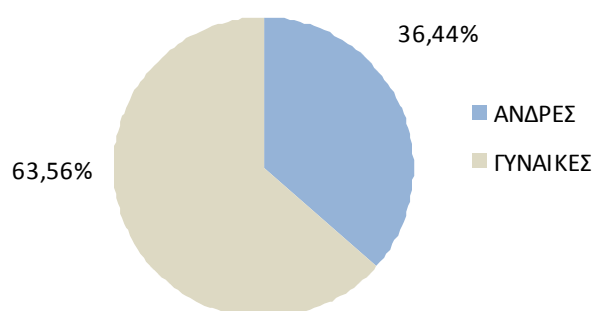

Ένα μεγάλο ποσοστό των ανέργων (38,05% ή 306.114 άτομα) ανήκει στην ομάδα ηλικιών 30-44 ετών. Σημαντικό επίσης ποσοστό (24,47% ή 196.851 άτομα) ανήκει στις ηλικίες 45-54 ετών, ενώ και το 17,64% (141.901 άτομα) είναι 55-64 ετών. Οι νεότερες ηλικίες 20-24 ετών αποτελούν το 5,94% (47.775 άτομα) των ανέργων και αντίστοιχα η ομάδα ηλικιών 25-29 ετών το 10,47% (84.217 άτομα).

Πίνακας 3. Εγγεγραμμένοι άνεργοι στον ΟΑΕΔ ανά ηλικιακή κατηγορία

ΗΛΙΚΙΑΚΗ ΚΑΤΗΓΟΡΙΑ	ΣΥΧΝΟΤΗΤΑ	ΠΟΣΟΣΤΟ	ΑΘΡΟΙΣΤΙΚΟ ΠΟΣΟΣΤΟ
<20	6.051	0,75%	0,75%
20-24	47.775	5,94%	6,69%
25-29	84.217	10,47%	17,16%
30-44	306.114	38,05%	55,20%
45-54	196.851	24,47%	79,67%
55-64	141.901	17,64%	97,30%
65+	21.692	2,70%	100,00%
ΣΥΝΟΛΟ	804.601	100,00%	

Διάγραμμα 2. Εγγεγραμμένοι άνεργοι στον ΟΑΕΔ ανά ηλικιακή κατηγορία

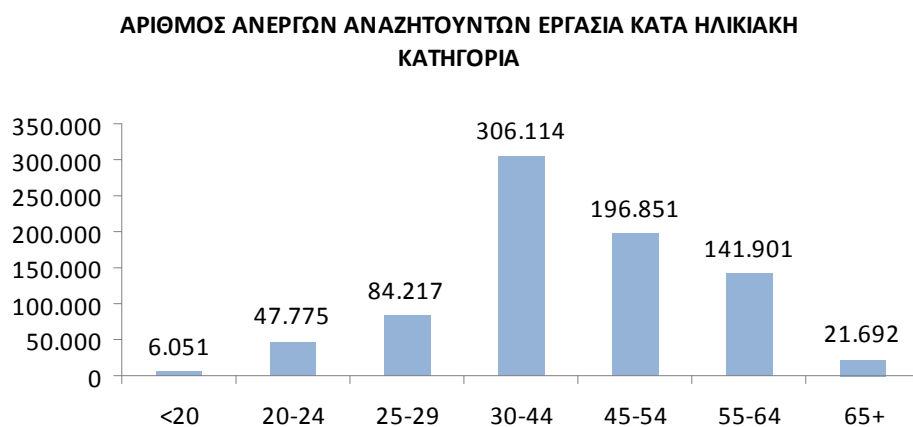

Το 60% των ανέργων είναι μακροχρόνια άνεργοι, με το 42,36% (340.811 άτομα) να παραμένουν άνεργοι για 25 και πλέον μήνες. Έως 6 μήνες άνεργοι είναι το 27,75% (223.253 άτομα) και από 7-11 μήνες στην ανεργία καταγράφει το 12,18% (97.981 άτομα) του συνόλου των ανέργων.

Πίνακας 4. Εγγεγραμμένοι άνεργοι στον ΟΑΕΔ ανά διάρκεια ανεργίας

ΔΙΑΡΚΕΙΑ ΑΝΕΡΓΙΑΣ	ΣΥΧΝΟΤΗΤΑ	ΠΟΣΟΣΤΟ	ΑΘΡΟΙΣΤΙΚΟ ΠΟΣΟΣΤΟ
ΕΩΣ ΚΑΙ 6 ΜΗΝΕΣ	223.253	27,75%	27,75%
7-11 ΜΗΝΕΣ	97.981	12,18%	39,92%
12 ΜΗΝΕΣ	14.886	1,85%	41,77%
13-18 ΜΗΝΕΣ	64.959	8,07%	49,85%
19-24 ΜΗΝΕΣ	62.711	7,79%	57,64%
25+ ΜΗΝΕΣ	340.811	42,36%	100,00%
ΣΥΝΟΛΟ	804.601	100,00%	

Διάγραμμα 3. Εγγεγραμμένοι άνεργοι στον ΟΑΕΔ ανά διάρκεια ανεργίας

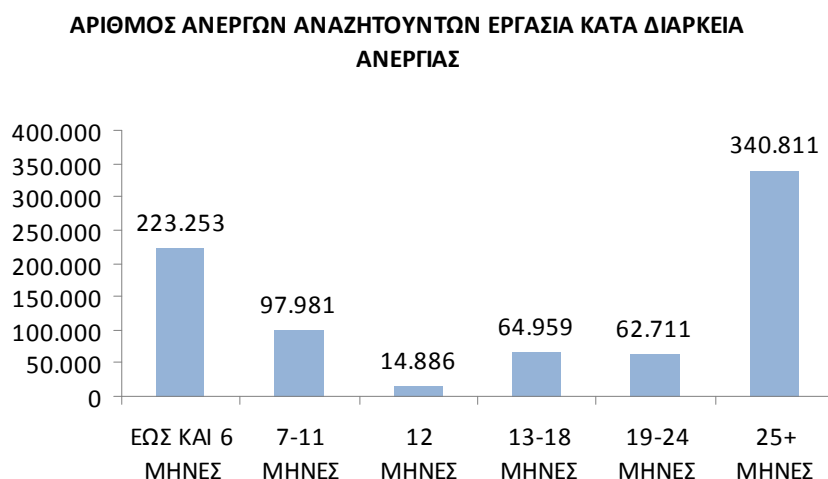

Υψηλή συγκέντρωση εμφανίζουν οι άνεργοι στις περιφέρειες της Αττικής και Κεντρικής Μακεδονίας (όπου καταγράφεται το 36,51% και 20,89% αντιστοίχως του συνόλου των ανέργων) και ακολουθούν οι περιφέρειες: Δυτικής Ελλάδας (7,68%), Θεσσαλίας (7,30%), Ανατολικής Μακεδονίας και Θράκης (5,63%), Στερεάς Ελλάδας (4,75%).

Πίνακας 5. Εγγεγραμμένοι άνεργοι στον ΟΑΕΔ ανά Περιφέρεια

ΠΕΡΙΦΕΡΕΙΑ	ΣΥΧΝΟΤΗΤΑ	ΠΟΣΟΣΤΟ
ΑΝΑΤΟΛΙΚΗΣ ΜΑΚΕΔΟΝΙΑΣ ΚΑΙ ΘΡΑΚΗΣ	45.263	5,63%
ΑΤΤΙΚΗΣ	293.738	36,51%
ΒΟΡΕΙΟΥ ΑΙΓΑΙΟΥ	11.907	1,48%
ΔΥΤΙΚΗΣ ΕΛΛΑΔΑΣ	61.815	7,68%
ΔΥΤΙΚΗΣ ΜΑΚΕΔΟΝΙΑΣ	25.995	3,23%
ΗΠΕΙΡΟΥ	24.735	3,07%
ΘΕΣΣΑΛΙΑΣ	58.720	7,30%
ΙΟΝΙΩΝ ΝΗΣΩΝ	7.293	0,91%
ΚΕΝΤΡΙΚΗΣ ΜΑΚΕΔΟΝΙΑΣ	168.050	20,89%
ΚΡΗΤΗΣ	25.524	3,17%
ΝΟΤΙΟΥ ΑΙΓΑΙΟΥ	10.573	1,31%
ΠΕΛΟΠΟΝΝΗΣΟΥ	32.730	4,07%
ΣΤΕΡΕΑΣ ΕΛΛΑΔΑΣ	38.258	4,75%
ΣΥΝΟΛΟ	804.601	100,00%

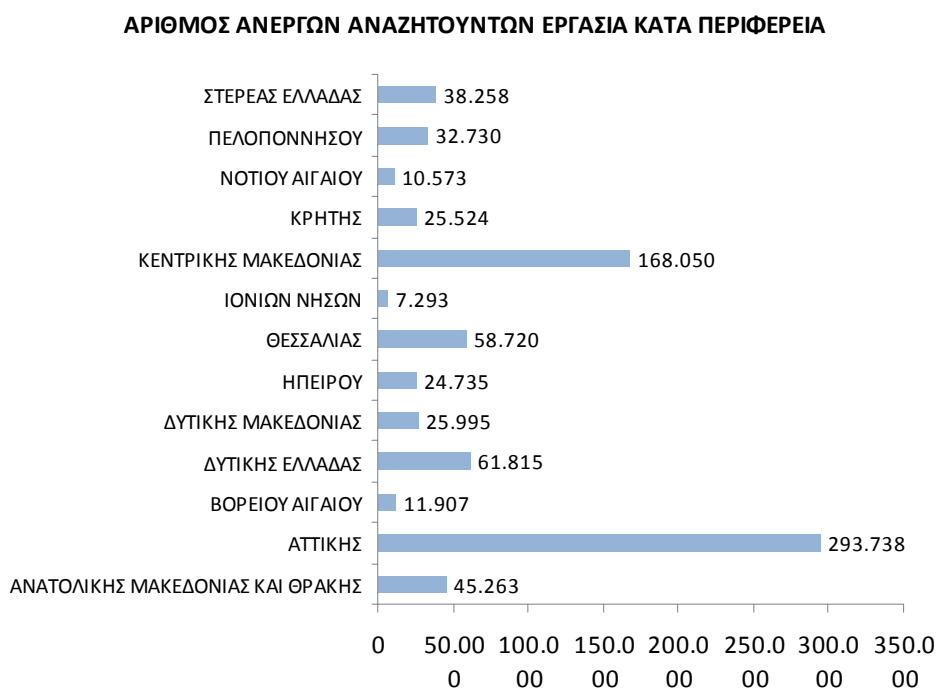
Διάγραμμα 4. Εγγεγραμμένοι άνεργοι στον ΟΑΕΔ ανά Περιφέρεια

Οι μισοί περίπου άνεργοι (47,16% ή 379.008 άτομα) είναι Δευτεροβάθμιας εκπαίδευσης¹, ενώ και το 30,18% (242.494 άτομα) είναι πρωτοβάθμιας εκπαίδευσης. Τριτοβάθμιας εκπαίδευσης² είναι το 17,03% των ανέργων (136.794), ενώ το 5,63% (45.257 άνεργοι) ανήκουν στην κατηγορία αδιαβάθμητο/χωρίς εκπαίδευση (δηλαδή άνεργοι χωρίς εκπαίδευση ή τάξεις δημοτικού, και ελλείπουσες τιμές).

¹ Από τα αναλυτικότερα εκπαιδευτικά επίπεδα του πίνακα 6 που ακολουθεί, η δευτεροβάθμια εκπαίδευση προκύπτει από το άθροισμα των ανέργων δευτεροβάθμιας και μεταδευτεροβάθμιας εκπαίδευσης.

² Η τριτοβάθμια εκπαίδευση στον πίνακα 6, προκύπτει από το άθροισμα των ανέργων τριτοβάθμιας εκπαίδευσης, μεταπτυχιακό και διδακτορικό.

Πίνακας 6. Εγγεγραμμένοι άνεργοι στον ΟΑΕΔ ανά Εκπαιδευτικό Επίπεδο

		ΠΟΣΟΣΤΟ
ΑΔΙΑΒΑΘΜΗΤΟ	45.257	5,63%
ΠΡΩΤΟΒΑΘΜΙΑ - ΥΠΟΧΡΕΩΤΙΚΗ ΕΚΠΑΙΔΕΥΣΗ	242.494	30,18%
ΔΕΥΤΕΡΟΒΑΘΜΙΑ ΕΚΠΑΙΔΕΥΣΗ	308.682	38,41%
ΜΕΤΑΔΕΥΤΕΡΟΒΑΘΜΙΑ ΕΚΠΑΙΔΕΥΣΗ	70.326	8,75%
ΤΡΙΤΟΒΑΘΜΙΑ ΕΚΠΑΙΔΕΥΣΗ	131.540	16,37%
ΜΕΤΑΠΤΥΧΙΑΚΟ	4.812	0,60%
ΔΙΔΑΚΤΟΡΙΚΟ	442	0,06%
	803.553	100,00%
(κενό)	1.048	
	804.601	

Διάγραμμα 5. Εγγεγραμμένοι άνεργοι στον ΟΑΕΔ κατά Εκπαιδευτικό Επίπεδο



Ο μέσος όρος ηλικίας των ανέργων είναι τα 43 έτη και ο μέσος όρος διάρκειας της ανεργίας είναι 31 μήνες. Η μέση διάρκεια παραμονής στην ανεργία είναι χαμηλότερη στις νησιωτικές περιφέρειες Ιονίων Νήσων, Βορείου Αιγαίου και Νοτίου Αιγαίου (23,3, 23,4 και 23,8 μήνες αντιστοίχως), και υψηλότερη στις περιφέρειες Δυτικής Ελλάδας και Κεντρικής Μακεδονίας (34,3 και 33,1 μήνες αντιστοίχως).

Πίνακας 7. ΣΥΝΟΛΟ ΧΩΡΑΣ

Πίνακας 7. Μέση τιμή, ελάχιστη τιμή, μέγιστη τιμή και τυπική απόκλιση για ηλικία και διάρκεια ανεργίας (σε μήνες) για εγγεγραμμένους ανέργους στον ΟΑΕΔ

ΣΥΝΟΛΟ ΧΩΡΑΣ	ΑΡΙΘΜΟΣ ΠΑΡΑΤΗΡΗΣΕΩΝ	ΕΛΑΧΙΣΤΗ ΤΙΜΗ	ΜΕΓΙΣΤΗ ΤΙΜΗ	ΜΕΣΟΣ ΟΡΟΣ	ΤΥΠΙΚΗ ΑΠΟΚΛΙΣΗ
ΗΛΙΚΙΑ	804.601	14	82	42,7	12,2
ΜΗΝΕΣ ΑΝΕΡΓΙΑΣ	804.601	0	362	31	34,7

Πίνακας 8. ΠΕΡΙΦΕΡΕΙΑ ΑΝΑΤΟΛΙΚΗΣ ΜΑΚΕΔΟΝΙΑΣ ΚΑΙ ΘΡΑΚΗΣ

8α. Μέση τιμή, ελάχιστη τιμή, μέγιστη τιμή και τυπική απόκλιση για ηλικία και διάρκεια ανεργίας (σε μήνες) για εγγεγραμμένους ανέργους στον ΟΑΕΔ

ΠΕΡΙΦΕΡΕΙΑ ΑΝΑΤΟΛΙΚΗΣ ΜΑΚΕΔΟΝΙΑΣ ΚΑΙ ΘΡΑΚΗΣ	ΑΡΙΘΜΟΣ ΠΑΡΑΤΗΡΗΣΕΩΝ	ΕΛΑΧΙΣΤΗ ΤΙΜΗ	ΜΕΓΙΣΤΗ ΤΙΜΗ	ΜΕΣΟΣ ΟΡΟΣ	ΤΥΠΙΚΗ ΑΠΟΚΛΙΣΗ
ΗΛΙΚΙΑ	45.263	15	78	41,3	12,4
ΜΗΝΕΣ ΑΝΕΡΓΙΑΣ	45.263	0	319	29,3	34,12

8β. Εγγεγραμμένοι άνεργοι στον ΟΑΕΔ ανά Περιφερειακή Ενότητα

ΠΕΡΙΦΕΡΕΙΑ ΑΝΑΤΟΛΙΚΗΣ ΜΑΚΕΔΟΝΙΑΣ ΘΡΑΚΗΣ	ΣΥΧΝΟΤΗΤΑ	ΠΟΣΟΣΤΟ	ΑΘΡΟΙΣΤΙΚΟ ΠΟΣΟΣΤΟ
ΠΕΡΙΦΕΡΕΙΑΚΗ ΕΝΟΤΗΤΑ ΔΡΑΜΑΣ	7.523	16,62%	16,62%
ΠΕΡΙΦΕΡΕΙΑΚΗ ΕΝΟΤΗΤΑ ΕΒΡΟΥ	9.951	21,98%	38,61%
ΠΕΡΙΦΕΡΕΙΑΚΗ ΕΝΟΤΗΤΑ ΘΑΣΟΥ	415	0,92%	39,52%
ΠΕΡΙΦΕΡΕΙΑΚΗ ΕΝΟΤΗΤΑ ΚΑΒΑΛΑΣ	10.303	22,76%	62,28%
ΠΕΡΙΦΕΡΕΙΑΚΗ ΕΝΟΤΗΤΑ ΞΑΝΘΗΣ	10.530	23,26%	85,55%
ΠΕΡΙΦΕΡΕΙΑΚΗ ΕΝΟΤΗΤΑ ΡΟΔΟΠΗ	6.541	14,45%	100,00%
Γενικό άθροισμα	45.263	100,00%	

Πίνακας 9. ΠΕΡΙΦΕΡΕΙΑ ΚΕΝΤΡΙΚΗΣ ΜΑΚΕΔΟΝΙΑΣ

9α. Μέση τιμή, ελάχιστη τιμή, μέγιστη τιμή και τυπική απόκλιση για ηλικία και διάρκεια ανεργίας (σε μήνες) για εγγεγραμμένους ανέργους στον ΟΑΕΔ

ΠΕΡΙΦΕΡΕΙΑ ΚΕΝΤΡΙΚΗΣ ΜΑΚΕΔΟΝΙΑΣ	ΑΡΙΘΜΟΣ ΠΑΡΑΤΗΡΗΣΕΩΝ	ΕΛΑΧΙΣΤΗ ΤΙΜΗ	ΜΕΓΙΣΤΗ ΤΙΜΗ	ΜΕΣΟΣ ΟΡΟΣ	ΤΥΠΙΚΗ ΑΠΟΚΛΙΣΗ
ΗΛΙΚΙΑ	168.050	16	79	43,3	12,4
ΜΗΝΕΣ ΑΝΕΡΓΙΑΣ	168.050	0	325	33,1	36,4

9β. Εγγεγραμμένοι άνεργοι στον ΟΑΕΔ κατά Περιφερειακή Ενότητα

ΠΕΡΙΦΕΡΕΙΑ ΚΕΝΤΡΙΚΗΣ ΜΑΚΕΔΟΝΙΑΣ	ΣΥΧΝΟΤΗΤΑ	ΠΟΣΟΣΤΟ	ΑΘΡΟΙΣΤΙΚΟ ΠΟΣΟΣΤΟ
ΠΕΡΙΦΕΡΕΙΑΚΗ ΕΝΟΤΗΤΑ ΗΜΑΘΙΑΣ	10.674	6,35%	6,35%
ΠΕΡΙΦΕΡΕΙΑΚΗ ΕΝΟΤΗΤΑ ΘΕΣΣΑΛΟΝΙΚΗΣ	110.007	65,46%	71,81%
ΠΕΡΙΦΕΡΕΙΑΚΗ ΕΝΟΤΗΤΑ ΚΙΛΚΙΣ	6.985	4,16%	75,97%
ΠΕΡΙΦΕΡΕΙΑΚΗ ΕΝΟΤΗΤΑ ΠΕΛΛΑΣ	11.689	6,96%	82,92%
ΠΕΡΙΦΕΡΕΙΑΚΗ ΕΝΟΤΗΤΑ ΠΙΕΡΙΑΣ	10.596	6,31%	89,23%
ΠΕΡΙΦΕΡΕΙΑΚΗ ΕΝΟΤΗΤΑ ΣΕΡΡΩΝ	11.807	7,03%	96,26%
ΠΕΡΙΦΕΡΕΙΑΚΗ ΕΝΟΤΗΤΑ ΧΑΛΚΙΔΙΚΗΣ	6.292	3,74%	100,00%
Γενικό άθροισμα	168.050	100,00%	

Πίνακας 10. ΠΕΡΙΦΕΡΕΙΑ ΔΥΤΙΚΗΣ ΜΑΚΕΔΟΝΙΑΣ

10α. Μέση τιμή, ελάχιστη τιμή, μέγιστη τιμή και τυπική απόκλιση για ηλικία και διάρκεια ανεργίας (σε μήνες) για εγγεγραμμένους ανέργους στον ΟΑΕΔ

ΠΕΡΙΦΕΡΕΙΑ ΔΥΤΙΚΗΣ ΜΑΚΕΔΟΝΙΑΣ	ΑΡΙΘΜΟΣ ΠΑΡΑΤΗΡΗΣΕΩΝ	ΕΛΑΧΙΣΤΗ ΤΙΜΗ	ΜΕΓΙΣΤΗ ΤΙΜΗ	ΜΕΣΟΣ ΟΡΟΣ	ΤΥΠΙΚΗ ΑΠΟΚΛΙΣΗ
ΗΛΙΚΙΑ	25.955	18	72	40.9	11.9
ΜΗΝΕΣ ΑΝΕΡΓΙΑΣ	25.955	0	237	31.5	35.3

10β. Εγγεγραμμένοι άνεργοι στον ΟΑΕΔ κατά Περιφερειακή Ενότητα

ΠΕΡΙΦΕΡΕΙΑ ΔΥΤΙΚΗΣ ΜΑΚΕΔΟΝΙΑΣ	ΣΥΧΝΟΤΗΤΑ	ΠΟΣΟΣΤΟ	ΑΘΡΟΙΣΤΙΚΟ ΠΟΣΟΣΤΟ
ΠΕΡΙΦΕΡΕΙΑΚΗ ΕΝΟΤΗΤΑ ΓΡΕΒΕΝΩΝ	2.118	8,15%	8,15%
ΠΕΡΙΦΕΡΕΙΑΚΗ ΕΝΟΤΗΤΑ ΚΑΣΤΟΡΙΑΣ	4.603	17,71%	25,85%
ΠΕΡΙΦΕΡΕΙΑΚΗ ΕΝΟΤΗΤΑ ΚΟΖΑΝΗΣ	14.757	56,77%	82,62%
ΠΕΡΙΦΕΡΕΙΑΚΗ ΕΝΟΤΗΤΑ ΦΛΩΡΙΝΑΣ	4.517	17,38%	100,00%
Γενικό άθροισμα	25.995	100,00%	

Πίνακας 11. ΠΕΡΙΦΕΡΕΙΑ ΗΠΕΙΡΟΥ

11α. Μέση τιμή, ελάχιστη τιμή, μέγιστη τιμή και τυπική απόκλιση για ηλικία και διάρκεια ανεργίας (σε μήνες) για εγγεγραμμένους ανέργους στον ΟΑΕΔ

ΠΕΡΙΦΕΡΕΙΑ ΗΠΕΙΡΟΥ	ΑΡΙΘΜΟΣ ΠΑΡΑΤΗΡΗΣΕΩΝ	ΕΛΑΧΙΣΤΗ ΤΙΜΗ	ΜΕΓΙΣΤΗ ΤΙΜΗ	ΜΕΣΟΣ ΟΡΟΣ	ΤΥΠΙΚΗ ΑΠΟΚΛΙΣΗ
ΗΛΙΚΙΑ	24.735	16	74	41,2	12
ΜΗΝΕΣ ΑΝΕΡΓΙΑΣ	24.735	0	324	30	33

11β. Εγγεγραμμένοι άνεργοι στον ΟΑΕΔ κατά Περιφερειακή Ενότητα

ΠΕΡΙΦΕΡΕΙΑ ΗΠΕΙΡΟΥ	ΣΥΧΝΟΤΗΤΑ	ΠΟΣΟΣΤΟ	ΑΘΡΟΙΣΤΙΚΟ ΠΟΣΟΣΤΟ
ΠΕΡΙΦΕΡΕΙΑΚΗ ΕΝΟΤΗΤΑ ΑΡΤΑΣ	5.612	22,69%	22,69%
ΠΕΡΙΦΕΡΕΙΑΚΗ ΕΝΟΤΗΤΑ ΘΕΣΠΡΩΤΙΑΣ	2.648	10,71%	33,39%
ΠΕΡΙΦΕΡΕΙΑΚΗ ΕΝΟΤΗΤΑ ΙΩΑΝΝΙΝΩΝ	12.909	52,19%	85,58%
ΠΕΡΙΦΕΡΕΙΑΚΗ ΕΝΟΤΗΤΑ ΠΡΕΒΕΖΑΣ	3.566	14,42%	100,00%
Γενικό άθροισμα	24.735	100,00%	

Πίνακας 12. ΠΕΡΙΦΕΡΕΙΑ ΘΕΣΣΑΛΙΑΣ

12α. Μέση τιμή, ελάχιστη τιμή, μέγιστη τιμή και τυπική απόκλιση για ηλικία και διάρκεια ανεργίας (σε μήνες) για εγγεγραμμένους ανέργους στον ΟΑΕΔ

ΠΕΡΙΦΕΡΕΙΑ ΘΕΣΣΑΛΙΑΣ	ΑΡΙΘΜΟΣ ΠΑΡΑΤΗΡΗΣΕΩΝ	ΕΛΑΧΙΣΤΗ ΤΙΜΗ	ΜΕΓΙΣΤΗ ΤΙΜΗ	ΜΕΣΟΣ ΟΡΟΣ	ΤΥΠΙΚΗ ΑΠΟΚΛΙΣΗ
ΗΛΙΚΙΑ	58.720	14	73	40,8	12
ΜΗΝΕΣ ΑΝΕΡΓΙΑΣ	58.720	0	330	31,1	33,8

12β. Εγγεγραμμένοι άνεργοι στον ΟΑΕΔ κατά Περιφερειακή Ενότητα

ΠΕΡΙΦΕΡΕΙΑ ΘΕΣΣΑΛΙΑΣ	ΣΥΧΝΟΤΗΤΑ	ΠΟΣΟΣΤΟ	ΑΘΡΟΙΣΤΙΚΟ ΠΟΣΟΣΤΟ
ΠΕΡΙΦΕΡΕΙΑΚΗ ΕΝΟΤΗΤΑ ΚΑΡΔΙΤΣΑΣ	9.904	16,87%	16,87%
ΠΕΡΙΦΕΡΕΙΑΚΗ ΕΝΟΤΗΤΑ ΛΑΡΙΣΑΣ	22.298	37,97%	54,84%
ΠΕΡΙΦΕΡΕΙΑΚΗ ΕΝΟΤΗΤΑ ΜΑΓΝΗΣΙΑΣ	16.826	28,65%	83,49%
ΠΕΡΙΦΕΡΕΙΑΚΗ ΕΝΟΤΗΤΑ ΣΠΟΡΑΔΩΝ	548	0,93%	84,43%
ΠΕΡΙΦΕΡΕΙΑΚΗ ΕΝΟΤΗΤΑ ΤΡΙΚΑΛΩΝ	9.144	15,57%	100,00%
Γενικό άθροισμα	58.720	100,00%	

Πίνακας 13. ΠΕΡΙΦΕΡΕΙΑ ΙΟΝΙΩΝ ΝΗΣΩΝ

13α. Μέση τιμή, ελάχιστη τιμή, μέγιστη τιμή και τυπική απόκλιση για ηλικία και διάρκεια ανεργίας (σε μήνες) για εγγεγραμμένους ανέργους στον ΟΑΕΔ

ΠΕΡΙΦΕΡΕΙΑ ΙΟΝΙΩΝ ΝΗΣΩΝ	ΑΡΙΘΜΟΣ ΠΑΡΑΤΗΡΗΣΕΩΝ	ΕΛΑΧΙΣΤΗ ΤΙΜΗ	ΜΕΓΙΣΤΗ ΤΙΜΗ	ΜΕΣΟΣ ΟΡΟΣ	ΤΥΠΙΚΗ ΑΠΟΚΛΙΣΗ
ΗΛΙΚΙΑ	7.293	16	73	42,2	12,7
ΜΗΝΕΣ ΑΝΕΡΓΙΑΣ	7.293	0	232	23,3	29

13β. Εγγεγραμμένοι άνεργοι στον ΟΑΕΔ κατά Περιφερειακή Ενότητα

ΠΕΡΙΦΕΡΕΙΑ ΙΟΝΙΩΝ ΝΗΣΩΝ	ΣΥΧΝΟΤΗΤΑ	ΠΟΣΟΣΤΟ	ΑΘΡΟΙΣΤΙΚΟ ΠΟΣΟΣΤΟ
ΠΕΡΙΦΕΡΕΙΑΚΗ ΕΝΟΤΗΤΑ ΖΑΚΥΝΘΟΥ	1.399	19,18%	19,18%
ΠΕΡΙΦΕΡΕΙΑΚΗ ΕΝΟΤΗΤΑ ΙΘΑΚΗΣ	35	0,48%	19,66%
ΠΕΡΙΦΕΡΕΙΑΚΗ ΕΝΟΤΗΤΑ ΚΕΡΚΥΡΑΣ	3.904	53,53%	73,19%
ΠΕΡΙΦΕΡΕΙΑΚΗ ΕΝΟΤΗΤΑ ΚΕΦΑΛΛΗΝΙΑΣ	616	8,45%	81,64%
ΠΕΡΙΦΕΡΕΙΑΚΗ ΕΝΟΤΗΤΑ ΛΕΥΚΑΔΑΣ	1.339	18,36%	100,00%
Γενικό άθροισμα	7.293	100,00%	

Πίνακας 14. ΠΕΡΙΦΕΡΕΙΑ ΔΥΤΙΚΗΣ ΕΛΛΑΔΑΣ

14α. Μέση τιμή, ελάχιστη τιμή, μέγιστη τιμή και τυπική απόκλιση για ηλικία και διάρκεια ανεργίας (σε μήνες) για εγγεγραμμένους ανέργους στον ΟΑΕΔ

ΠΕΡΙΦΕΡΕΙΑ ΔΥΤΙΚΗΣ ΕΛΛΑΔΑΣ	ΑΡΙΘΜΟΣ ΠΑΡΑΤΗΡΗΣΕΩΝ	ΕΛΑΧΙΣΤΗ ΤΙΜΗ	ΜΕΓΙΣΤΗ ΤΙΜΗ	ΜΕΣΟΣ ΟΡΟΣ	ΤΥΠΙΚΗ ΑΠΟΚΛΙΣΗ
ΗΛΙΚΙΑ	61.815	17	77	41,2	12,12
ΜΗΝΕΣ ΑΝΕΡΓΙΑΣ	61.815	0	362	34,3	36,1

14β. Εγγεγραμμένοι άνεργοι στον ΟΑΕΔ κατά Περιφερειακή Ενότητα

ΠΕΡΙΦΕΡΕΙΑ ΔΥΤΙΚΗΣ ΕΛΛΑΔΑΣ	ΣΥΧΝΟΤΗΤΑ	ΠΟΣΟΣΤΟ	ΑΘΡΟΙΣΤΙΚΟ ΠΟΣΟΣΤΟ
ΠΕΡΙΦΕΡΕΙΑΚΗ ΕΝΟΤΗΤΑ ΑΙΤΩΛΟΑΚΑΡΝΑΝΙΑΣ	19.651	31,79%	31,79%
ΠΕΡΙΦΕΡΕΙΑΚΗ ΕΝΟΤΗΤΑ ΑΧΑΪΑΣ	29.867	48,32%	80,11%
ΠΕΡΙΦΕΡΕΙΑΚΗ ΕΝΟΤΗΤΑ ΗΛΕΪΑΣ	12.297	19,89%	100,00%
Γενικό άθροισμα	61.815	100,00%	

Πίνακας 15. ΠΕΡΙΦΕΡΕΙΑ ΣΤΕΡΕΑΣ ΕΛΛΑΔΑΣ

15α. Μέση τιμή, ελάχιστη τιμή, μέγιστη τιμή και τυπική απόκλιση για ηλικία και διάρκεια ανεργίας (σε μήνες) για εγγεγραμμένους ανέργους στον ΟΑΕΔ

ΠΕΡΙΦΕΡΕΙΑ ΣΤΕΡΕΑΣ ΕΛΛΑΔΑΣ	ΑΡΙΘΜΟΣ ΠΑΡΑΤΗΡΗΣΕΩΝ	ΕΛΑΧΙΣΤΗ ΤΙΜΗ	ΜΕΓΙΣΤΗ ΤΙΜΗ	ΜΕΣΟΣ ΟΡΟΣ	ΤΥΠΙΚΗ ΑΠΟΚΛΙΣΗ
ΗΛΙΚΙΑ	38.258	16	80	41,9	12
ΜΗΝΕΣ ΑΝΕΡΓΙΑΣ	38.258	0	284	30	34

15β. Εγγεγραμμένοι άνεργοι στον ΟΑΕΔ κατά Περιφερειακή Ενότητα

ΠΕΡΙΦΕΡΕΙΑ ΣΤΕΡΕΑΣ ΕΛΛΑΔΑΣ	ΣΥΧΝΟΤΗΤΑ	ΠΟΣΟΣΤΟ	ΑΘΡΟΙΣΤΙΚΟ ΠΟΣΟΣΤΟ
ΠΕΡΙΦΕΡΕΙΑΚΗ ΕΝΟΤΗΤΑ ΒΟΙΩΤΙΑΣ	6.593	17,23%	17,23%
ΠΕΡΙΦΕΡΕΙΑΚΗ ΕΝΟΤΗΤΑ ΕΥΒΟΙΑΣ	17.594	45,99%	63,22%
ΠΕΡΙΦΕΡΕΙΑΚΗ ΕΝΟΤΗΤΑ ΕΥΡΥΤΑΝΙΑΣ	1.328	3,47%	66,69%
ΠΕΡΙΦΕΡΕΙΑΚΗ ΕΝΟΤΗΤΑ ΦΘΙΩΤΙΔΑΣ	10.296	26,91%	93,60%
ΠΕΡΙΦΕΡΕΙΑΚΗ ΕΝΟΤΗΤΑ ΦΩΚΙΔΑΣ	2.447	6,40%	100,00%
Γενικό άθροισμα	38.258	100,00%	

Πίνακας 16. ΠΕΡΙΦΕΡΕΙΑ ΑΤΤΙΚΗΣ

16α. Μέση τιμή, ελάχιστη τιμή, μέγιστη τιμή και τυπική απόκλιση για ηλικία και διάρκεια ανεργίας (σε μήνες) για εγγεγραμμένους ανέργους στον ΟΑΕΔ

ΠΕΡΙΦΕΡΕΙΑ ΑΤΤΙΚΗΣ	ΑΡΙΘΜΟΣ ΠΑΡΑΤΗΡΗΣΕΩΝ	ΕΛΑΧΙΣΤΗ ΤΙΜΗ	ΜΕΓΙΣΤΗ ΤΙΜΗ	ΜΕΣΟΣ ΟΡΟΣ	ΤΥΠΙΚΗ ΑΠΟΚΛΙΣΗ
ΗΛΙΚΙΑ	293.738	15	82	44,2	11,9
ΜΗΝΕΣ ΑΝΕΡΓΙΑΣ	293.738	0	348	30,9	34,7

16β. Εγγεγραμμένοι άνεργοι στον ΟΑΕΔ κατά Περιφερειακή Ενότητα

ΠΕΡΙΦΕΡΕΙΑ ΑΤΤΙΚΗΣ	ΣΥΧΝΟΤΗΤΑ	ΠΟΣΟΣΤΟ	ΑΘΡΟΙΣΤΙΚΟ ΠΟΣΟΣΤΟ
ΠΕΡΙΦΕΡΕΙΑΚΗ ΕΝΟΤΗΤΑ ΑΝΑΤΟΛΙΚΗΣ ΑΤΤΙΚΗΣ	36.992	12,59%	12,59%
ΠΕΡΙΦΕΡΕΙΑΚΗ ΕΝΟΤΗΤΑ ΒΟΡΕΙΟΥ ΤΟΜΕΑ ΑΘΗΝΩΝ	32.289	10,99%	23,59%
ΠΕΡΙΦΕΡΕΙΑΚΗ ΕΝΟΤΗΤΑ ΔΥΤΙΚΗΣ ΑΤΤΙΚΗΣ	16.822	5,73%	29,31%
ΠΕΡΙΦΕΡΕΙΑΚΗ ΕΝΟΤΗΤΑ ΔΥΤΙΚΟΥ ΤΟΜΕΑ ΑΘΗΝΩΝ	45.985	15,66%	44,97%
ΠΕΡΙΦΕΡΕΙΑΚΗ ΕΝΟΤΗΤΑ ΚΕΝΤΡΙΚΟΥ ΤΟΜΕΑ ΑΘΗΝΩΝ	77.897	26,52%	71,49%
ΠΕΡΙΦΕΡΕΙΑΚΗ ΕΝΟΤΗΤΑ ΝΗΣΩΝ	4.306	1,47%	72,95%
ΠΕΡΙΦΕΡΕΙΑΚΗ ΕΝΟΤΗΤΑ ΝΟΤΙΟΥ ΤΟΜΕΑ ΑΘΗΝΩΝ	37.124	12,64%	85,59%
ΠΕΡΙΦΕΡΕΙΑΚΗ ΕΝΟΤΗΤΑ ΠΕΙΡΑΙΩΣ	42.323	14,41%	100,00%
Γενικό άθροισμα	293.738	100,00%	

Πίνακας 17. ΠΕΡΙΦΕΡΕΙΑ ΠΕΛΟΠΟΝΝΗΣΟΥ

17α. Μέση τιμή, ελάχιστη τιμή, μέγιστη τιμή και τυπική απόκλιση για ηλικία και διάρκεια ανεργίας (σε μήνες) για εγγεγραμμένους ανέργους στον ΟΑΕΔ

ΠΕΡΙΦΕΡΕΙΑ ΠΕΛΟΠΟΝΝΗΣΟΥ	ΑΡΙΘΜΟΣ ΠΑΡΑΤΗΡΗΣΕΩΝ	ΕΛΑΧΙΣΤΗ ΤΙΜΗ	ΜΕΓΙΣΤΗ ΤΙΜΗ	ΜΕΣΟΣ ΟΡΟΣ	ΤΥΠΙΚΗ ΑΠΟΚΛΙΣΗ
ΗΛΙΚΙΑ	32.730	15	78	41,2	11,8
ΜΗΝΕΣ ΑΝΕΡΓΙΑΣ	32.730	0	266	27,8	31,4

17β. Εγγεγραμμένοι άνεργοι στον ΟΑΕΔ κατά Περιφερειακή Ενότητα

ΠΕΡΙΦΕΡΕΙΑ ΠΕΛΟΠΟΝΝΗΣΟΥ	ΣΥΧΝΟΤΗΤΑ	ΠΟΣΟΣΤΟ	ΑΘΡΟΙΣΤΙΚΟ ΠΟΣΟΣΤΟ
ΠΕΡΙΦΕΡΕΙΑΚΗ ΕΝΟΤΗΤΑ ΑΡΓΟΛΙΔΑΣ	3.963	12,11%	12,11%
ΠΕΡΙΦΕΡΕΙΑΚΗ ΕΝΟΤΗΤΑ ΑΡΚΑΔΙΑΣ	5.054	15,44%	27,55%
ΠΕΡΙΦΕΡΕΙΑΚΗ ΕΝΟΤΗΤΑ ΚΟΡΙΝΘΙΑΣ	9.792	29,92%	57,47%
ΠΕΡΙΦΕΡΕΙΑΚΗ ΕΝΟΤΗΤΑ ΛΑΚΩΝΙΑΣ	3.442	10,52%	67,98%
ΠΕΡΙΦΕΡΕΙΑΚΗ ΕΝΟΤΗΤΑ ΜΕΣΣΗΝΙΑΣ	10.479	32,02%	100,00%
Γενικό άθροισμα	32.730	100,00%	

Πίνακας 18. ΠΕΡΙΦΕΡΕΙΑ ΒΟΡΕΙΟΥ ΑΙΓΑΙΟΥ

18α. Μέση τιμή, ελάχιστη τιμή, μέγιστη τιμή και τυπική απόκλιση για ηλικία και διάρκεια ανεργίας (σε μήνες) για εγγεγραμμένους ανέργους στον ΟΑΕΔ

ΠΕΡΙΦΕΡΕΙΑ ΒΟΡΕΙΟΥ ΑΙΓΑΙΟΥ	ΑΡΙΘΜΟΣ ΠΑΡΑΤΗΡΗΣΕΩΝ	ΕΛΑΧΙΣΤΗ ΤΙΜΗ	ΜΕΓΙΣΤΗ ΤΙΜΗ	ΜΕΣΟΣ ΟΡΟΣ	ΤΥΠΙΚΗ ΑΠΟΚΛΙΣΗ
ΗΛΙΚΙΑ	11.907	16	73	39,8	11,8
ΜΗΝΕΣ ΑΝΕΡΓΙΑΣ	11.907	0	240	23,4	27,6

18β. Εγγεγραμμένοι άνεργοι στον ΟΑΕΔ κατά Περιφερειακή Ενότητα

ΠΕΡΙΦΕΡΕΙΑ ΒΟΡΕΙΟΥ ΑΙΓΑΙΟΥ	ΣΥΧΝΟΤΗΤΑ	ΠΟΣΟΣΤΟ	ΑΘΡΟΙΣΤΙΚΟ ΠΟΣΟΣΤΟ
ΠΕΡΙΦΕΡΕΙΑΚΗ ΕΝΟΤΗΤΑ ΙΚΑΡΙΑΣ	857	7,20%	7,20%
ΠΕΡΙΦΕΡΕΙΑΚΗ ΕΝΟΤΗΤΑ ΛΕΣΒΟΥ	4.983	41,85%	49,05%
ΠΕΡΙΦΕΡΕΙΑΚΗ ΕΝΟΤΗΤΑ ΛΗΜΝΟΥ	898	7,54%	56,59%
ΠΕΡΙΦΕΡΕΙΑΚΗ ΕΝΟΤΗΤΑ ΣΑΜΟΥ	1.871	15,71%	72,30%
ΠΕΡΙΦΕΡΕΙΑΚΗ ΕΝΟΤΗΤΑ ΧΙΟΥ	3.298	27,70%	100,00%
Γενικό άθροισμα	11.907	100,00%	

Πίνακας 19. ΠΕΡΙΦΕΡΕΙΑ ΝΟΤΙΟΥ ΑΙΓΑΙΟΥ

19α. Μέση τιμή, ελάχιστη τιμή, μέγιστη τιμή και τυπική απόκλιση για ηλικία και διάρκεια ανεργίας (σε μήνες) για εγγεγραμμένους ανέργους στον ΟΑΕΔ

ΠΕΡΙΦΕΡΕΙΑ ΝΟΤΙΟΥ ΑΙΓΑΙΟΥ	ΑΡΙΘΜΟΣ ΠΑΡΑΤΗΡΗΣΕΩΝ	ΕΛΑΧΙΣΤΗ ΤΙΜΗ	ΜΕΓΙΣΤΗ ΤΙΜΗ	ΜΕΣΟΣ ΟΡΟΣ	ΤΥΠΙΚΗ ΑΠΟΚΛΙΣΗ
ΗΛΙΚΙΑ	10.573	17	77	41,12	12,1
ΜΗΝΕΣ ΑΝΕΡΓΙΑΣ	10.573	0	247	23,8	30,4

19β. Εγγεγραμμένοι άνεργοι στον ΟΑΕΔ κατά Περιφερειακή Ενότητα

ΠΕΡΙΦΕΡΕΙΑ ΝΟΤΙΟΥ ΑΙΓΑΙΟΥ	ΣΥΧΝΟΤΗΤΑ	ΠΟΣΟΣΤΟ	ΑΘΡΟΙΣΤΙΚΟ ΠΟΣΟΣΤΟ
ΠΕΡΙΦΕΡΕΙΑΚΗ ΕΝΟΤΗΤΑ ΑΝΔΡΟΥ	293	2,77%	2,77%
ΠΕΡΙΦΕΡΕΙΑΚΗ ΕΝΟΤΗΤΑ ΘΗΡΑΣ	351	3,32%	6,09%
ΠΕΡΙΦΕΡΕΙΑΚΗ ΕΝΟΤΗΤΑ ΚΑΛΥΜΝΟΥ	1.503	14,22%	20,31%
ΠΕΡΙΦΕΡΕΙΑΚΗ ΕΝΟΤΗΤΑ ΚΑΡΠΑΘΟΥ	197	1,86%	22,17%
ΠΕΡΙΦΕΡΕΙΑΚΗ ΕΝΟΤΗΤΑ ΚΕΑΣ - ΚΥΘΝΟΥ	107	1,01%	23,18%
ΠΕΡΙΦΕΡΕΙΑΚΗ ΕΝΟΤΗΤΑ ΚΩ	861	8,14%	31,33%
ΠΕΡΙΦΕΡΕΙΑΚΗ ΕΝΟΤΗΤΑ ΜΗΛΟΥ	190	1,80%	33,12%
ΠΕΡΙΦΕΡΕΙΑΚΗ ΕΝΟΤΗΤΑ ΜΥΚΟΝΟΥ	244	2,31%	35,43%
ΠΕΡΙΦΕΡΕΙΑΚΗ ΕΝΟΤΗΤΑ ΝΑΞΟΥ	1.001	9,47%	44,90%
ΠΕΡΙΦΕΡΕΙΑΚΗ ΕΝΟΤΗΤΑ ΠΑΡΟΥ	769	7,27%	52,17%
ΠΕΡΙΦΕΡΕΙΑΚΗ ΕΝΟΤΗΤΑ ΡΟΔΟΥ	3.101	29,33%	81,50%
ΠΕΡΙΦΕΡΕΙΑΚΗ ΕΝΟΤΗΤΑ ΣΥΡΟΥ	1.519	14,37%	95,87%
ΠΕΡΙΦΕΡΕΙΑΚΗ ΕΝΟΤΗΤΑ ΤΗΝΟΥ	437	4,13%	100,00%
Γενικό άθροισμα	10.573	100,00%	

Πίνακας 20. ΠΕΡΙΦΕΡΕΙΑ ΚΡΗΤΗΣ

20α. Μέση τιμή, ελάχιστη τιμή, μέγιστη τιμή και τυπική απόκλιση για ηλικία και διάρκεια ανεργίας (σε μήνες) για εγγεγραμμένους ανέργους στον ΟΑΕΔ

ΠΕΡΙΦΕΡΕΙΑ ΚΡΗΤΗΣ	ΑΡΙΘΜΟΣ ΠΑΡΑΤΗΡΗΣΕΩΝ	ΕΛΑΧΙΣΤΗ ΤΙΜΗ	ΜΕΓΙΣΤΗ ΤΙΜΗ	ΜΕΣΟΣ ΟΡΟΣ	ΤΥΠΙΚΗ ΑΠΟΚΛΙΣΗ
ΗΛΙΚΙΑ	25.524	17	74	40,5	11,6
ΜΗΝΕΣ ΑΝΕΡΓΙΑΣ	25.524	0	252	28,4	32,3

20β. Εγγεγραμμένοι άνεργοι στον ΟΑΕΔ κατά Περιφερειακή Ενότητα

ΠΕΡΙΦΕΡΕΙΑ ΚΡΗΤΗΣ	ΣΥΧΝΟΤΗΤΑ	ΠΟΣΟΣΤΟ	ΑΘΡΟΙΣΤΙΚΟ ΠΟΣΟΣΤΟ
ΠΕΡΙΦΕΡΕΙΑΚΗ ΕΝΟΤΗΤΑ ΗΡΑΚΛΕΙΟΥ	17.027	66,71%	66,71%
ΠΕΡΙΦΕΡΕΙΑΚΗ ΕΝΟΤΗΤΑ ΛΑΣΙΘΙΟΥ	2.771	10,86%	77,57%
ΠΕΡΙΦΕΡΕΙΑΚΗ ΕΝΟΤΗΤΑ ΡΕΘΥΜΝΟΥ	2.098	8,22%	85,79%
ΠΕΡΙΦΕΡΕΙΑΚΗ ΕΝΟΤΗΤΑ ΧΑΝΙΩΝ	3.628	14,21%	100,00%
Γενικό άθροισμα	25.524	100,00%	

2. ΟΙ ΕΠΑΓΓΕΛΜΑΤΙΚΕΣ ΕΙΔΙΚΟΤΗΤΕΣ ΤΩΝ ΑΝΕΡΓΩΝ

2.1 ΤΑΞΙΝΟΜΗΣΗ ΤΩΝ ΑΝΕΡΓΩΝ ΒΑΣΕΙ ΤΗΣ ΕΠΑΓΓΕΛΜΑΤΙΚΗΣ ΕΙΔΙΚΟΤΗΤΑΣ ΠΟΥ ΔΗΛΩΣΑΝ ΟΤΙ ΑΝΑΖΗΤΟΥΝ (ΠΡΟΣΔΟΚΩΜΕΝΟ ΕΠΑΓΓΕΛΜΑ)³

2.1.1 ΤΑΞΙΝΟΜΗΣΗ ΤΩΝ ΑΝΕΡΓΩΝ ΣΤΙΣ ΓΕΝΙΚΕΣ ΚΑΤΗΓΟΡΙΕΣ ΤΩΝ ΕΠΑΓΓΕΛΜΑΤΙΚΩΝ ΕΙΔΙΚΟΤΗΤΩΝ (1ΨΗΦΙΑ ΚΑΤΑΤΑΞΗ ΣΤΕΠ'92)

Η ανάλυση των επαγγελματικών ειδικοτήτων των ανέργων στη γενική ταξινόμηση των επαγγελματιών (1ψήφια κατάταξη, ΣΤΕΠ'92) για το επάγγελμα που αναζητούν, έδειξε υψηλή συγκέντρωση στις εξής κατηγορίες επαγγελματιών:

- Ανειδίκευτοι εργάτες, χειρώνακτες και μικροεπαγγελματίες (30,07% των ανέργων)
- Απασχολούμενοι στην παροχή υπηρεσιών και πωλητές σε καταστήματα και υπαίθριες αγορές (19,20%)
- Υπάλληλοι γραφείου και ασκούντες συναφή επαγγέλματα (19,11%)⁴
- Πρόσωπα που ασκούν επιστημονικά, καλλιτεχνικά και συναφή επαγγέλματα (10,22%)
- Ειδικευμένοι τεχνίτες και ασκούντες συναφή τεχνικά επαγγέλματα (9,56%)
- Τεχνολόγοι, τεχνικοί βοηθοί και ασκούντες συναφή επαγγέλματα (7,40%)
- Χειριστές σταθερών βιομηχανικών εγκαταστάσεων, μηχανημάτων και εξοπλισμού και συναρμολογητές (μονταδόροι), (3,50%)

³ Πρόκειται για τις Επαγγελματικές Ειδικότητες στις οποίες οι άνεργοι δήλωσαν ότι αναζητούν εργασία (βάσει της επαγγελματικής τους εμπειρίας, ή των πτυχίων και προσόντων που διαθέτουν).

⁴ Θα πρέπει να σημειωθεί ότι η καταγραφή των ανέργων στην επαγγελματική κατηγορία των Υπαλλήλων γραφείου είναι ετερόκλητη, επομένως τα αποτελέσματα για αυτή την επαγγελματική κατηγορία θα πρέπει να λαμβάνονται υπόψη με επιφύλαξη.

Πίνακας 21. Εγγεγραμμένοι άνεργοι στον ΟΑΕΔ κατά μονοψήφια επαγγελματική ειδικότητα που δήλωσαν ότι αναζητούν

ΕΠΑΓΓΕΛΜΑ ΠΟΥ ΑΝΑΖΗΤΑ		
ΠΕΡΙΓΡΑΦΗ ΜΟΝΟΨΗΦΙΑΣ ΕΙΔΙΚΟΤΗΤΑΣ	ΣΥΧΝΟΤΗΤΑ	ΠΟΣΟΣΤΟ
ΑΝΕΙΔΙΚΕΥΤΟΙ ΕΡΓΑΤΕΣ, ΧΕΙΡΩΝΑΚΤΕΣ ΚΑΙ ΜΙΚΡΟΕΠΑΓΓΕΛΜΑΤΙΕΣ	225.833	30,07%
ΑΠΑΣΧΟΛΟΥΜΕΝΟΙ ΣΤΗΝ ΠΑΡΟΧΗ ΥΠΗΡΕΣΙΩΝ ΚΑΙ ΠΩΛΗΤΕΣ ΣΕ ΚΑΤΑΣΤΗΜΑΤΑ ΚΑΙ ΥΠΑΙΘΡΙΕΣ ΑΓΟΡΕΣ	144.156	19,20%
ΥΠΑΛΛΗΛΟΙ ΓΡΑΦΕΙΟΥ ΚΑΙ ΑΣΚΟΥΝΤΕΣ ΣΥΝΑΦΗ ΕΠΑΓΓΕΛΜΑΤΑ	143.510	19,11%
ΠΡΟΣΩΠΑ ΠΟΥ ΑΣΚΟΥΝ ΕΠΙΣΤΗΜΟΝΙΚΑ, ΚΑΛΛΙΤΕΧΝΙΚΑ ΚΑΙ ΣΥΝΑΦΗ ΕΠΑΓΓΕΛΜΑΤΑ	76.749	10,22%
ΕΙΔΙΚΕΥΜΕΝΟΙ ΤΕΧΝΙΤΕΣ ΚΑΙ ΑΣΚΟΥΝΤΕΣ ΣΥΝΑΦΗ ΤΕΧΝΙΚΑ ΕΠΑΓΓΕΛΜΑΤΑ	71.777	9,56%
ΤΕΧΝΟΛΟΓΟΙ, ΤΕΧΝΙΚΟΙ ΒΟΗΘΟΙ ΚΑΙ ΑΣΚΟΥΝΤΕΣ ΣΥΝΑΦΗ ΕΠΑΓΓΕΛΜΑΤΑ	55.544	7,40%
ΧΕΙΡΙΣΤΕΣ ΣΤΑΘΕΡΩΝ ΒΙΟΜΗΧΑΝΙΚΩΝ ΕΓΚΑΤΑΣΤΑΣΕΩΝ, ΜΗΧΑΝΗΜΑΤΩΝ ΚΑΙ ΕΞΟΠΛΙΣΜΟΥ ΚΑΙ ΣΥΝΑΡΜΟΛΟΓΗΤΕΣ (ΜΟΝΤΑΔΟΡΟΙ)	26.262	3,50%
ΜΕΛΗ ΤΩΝ ΒΟΥΛΕΥΟΜΕΝΩΝ ΣΩΜΑΤΩΝ: ΑΝΩΤΕΡΑ ΔΙΟΙΚΗΤΙΚΑ ΚΑΙ ΔΙΕΥΘΥΝΤΙΚΑ ΣΤΕΛΕΧΗ ΤΟΥ ΔΗΜΟΣΙΟΥ ΚΑΙ ΤΟΥ ΙΔΙΩΤΙΚΟΥ ΤΟΜΕΑ	3.926	0,52%
ΕΙΔΙΚΕΥΜΕΝΟΙ ΓΕΩΡΓΟΙ, ΚΤΗΝΟΤΡΟΦΟΙ, ΔΑΣΟΚΟΜΟΙ ΚΑΙ ΑΛΙΕΙΣ	3.171	0,42%
ΕΝΟΠΛΕΣ ΔΥΝΑΜΕΙΣ	56	0,01%
	750.984	100,00%
Ελλείπουσες τιμές	53.617	
Γενικό Άθροισμα	804.601	

2.1.2 ΤΑΞΙΝΟΜΗΣΗ ΤΩΝ ΑΝΕΡΓΩΝ ΣΤΙΣ ΕΠΑΓΓΕΛΜΑΤΙΚΕΣ ΕΙΔΙΚΟΤΗΤΕΣ (ΔΙΨΗΦΙΑ ΚΑΤΑΤΑΞΗ ΣΤΕΠ'92)⁵

Η ταξινόμηση των ανέργων κατά 2ψήφιο κωδικό επαγγέλματος δίνει αναλυτικότερες πληροφορίες για τις επαγγελματικές ειδικότητες που αναζητούν. Σύμφωνα με αυτή την κατάταξη, τα επαγγέλματα με την υψηλότερη προσφορά εργασίας είναι τα εξής:

- Υπάλληλοι γραφείου (16,19% του συνόλου)
- Μοντέλα, πωλητές και ασκούντες συναφή επαγγέλματα (10,13%)
- Ανειδίκευτοι εργάτες ορυχείων, κατασκευών, μεταποίησης και μεταφορών (8,87%)
- Πλανόδιοι πωλητές, οικιακοί βοηθοί (8,45%)
- Απασχολούμενοι στην παροχή προσωπικών υπηρεσιών (8,14%)
- Τεχνίτες ανέγερσης και αποπεράτωσης κτιρίων και άλλων δομικών έργων (5,54%)
- Γενικών καθηκόντων (3,96%)

Πίνακας 22. Εγγεγραμμένοι άνεργοι στον ΟΑΕΔ κατά διψήφια⁶ επαγγελματική ειδικότητα που δήλωσαν ότι αναζητούν

ΕΠΑΓΓΕΛΜΑ ΠΟΥ ΑΝΑΖΗΤΑ		
ΠΕΡΙΓΡΑΦΗ ΔΙΨΗΦΙΑΣ ΕΙΔΙΚΟΤΗΤΑΣ	ΣΥΧΝΟΤΗΤΑ	ΠΟΣΟΣΤΟ
ΥΠΑΛΛΗΛΟΙ ΓΡΑΦΕΙΟΥ	121.612	16,19%
ΜΟΝΤΕΛΑ, ΠΩΛΗΤΕΣ ΚΑΙ ΑΣΚΟΥΝΤΕΣ ΣΥΝΑΦΗ ΕΠΑΓΓΕΛΜΑΤΑ	76.108	10,13%
ΑΝΕΙΔΙΚΕΥΤΟΥ ΕΡΓΑΤΕΣ ΟΡΥΧΕΙΩΝ, ΚΑΤΑΣΚΕΥΩΝ, ΜΕΤΑΠΟΙΗΣΗΣ ΚΑΙ ΜΕΤΑΦΟΡΩΝ	66.645	8,87%
ΠΛΑΝΟΔΙΟΙ ΠΩΛΗΤΕΣ, ΟΙΚΙΑΚΟΙ ΒΟΗΘΟΙ Κ.Π.Α.Ε.	63.444	8,45%
ΑΠΑΣΧΟΛΟΥΜΕΝΟΙ ΣΤΗΝ ΠΑΡΟΧΗ ΠΡΟΣΩΠΙΚΩΝ ΥΠΗΡΕΣΙΩΝ	61.114	8,14%
ΑΝΕΙΔΙΚΕΥΤΟΙ ΕΡΓΑΤΕΣ, ΧΕΙΡΩΝΑΚΤΕΣ ΚΑΙ ΜΙΚΡΟΕΠΑΓΓΕΛΜΑΤΙΕΣ	59.513	7,92%
ΤΕΧΝΙΤΕΣ ΑΝΕΓΕΡΣΗΣ ΚΑΙ ΑΠΟΠΕΡΑΤΩΣΗΣ ΚΤΙΡΙΩΝ ΚΑΙ ΑΛΛΩΝ	41.629	5,54%

⁵ Πρόκειται για τον αριθμό των ανέργων για τους οποίους υπάρχει καταγραφή της ειδικότητας που αναζητούν σε 2ψήφιο κωδικό ΣΤΕΠ'92.

⁶ Στην ταξινόμηση του πίνακα συμπεριλαμβάνονται και άνεργοι κατά μονοψήφιο κωδικό επαγγέλματος εφόσον για αυτούς δεν υπήρχε αναλυτικότερη καταγραφή σε 2ψήφιο κωδικό επαγγέλματος, εμφανίζονται με ανοιχτόχρωμη γραμματοσειρά και δεν λαμβάνονται υπόψη στον σχολιασμό του πίνακα.

ΣΥΣΤΗΜΑ ΔΙΑΓΝΩΣΗΣ ΑΝΑΓΚΩΝ ΑΓΟΡΑΣ ΕΡΓΑΣΙΑΣ ΟΑΕΔ

ΔΟΜΙΚΩΝ ΕΡΓΩΝ		
ΓΕΝΙΚΩΝ ΚΑΘΗΚΟΝΤΩΝ	29.713	3,96%
ΠΡΟΣΩΠΑ ΑΣΚΟΥΝΤΑ ΕΠΙΣΤΗΜΟΝΙΚΑ, ΚΑΛΛΙΤΕΧΝΙΚΑ ΚΑΙ ΣΥΝΑΦΗ ΕΠΑΓΓΕΛΜΑΤΑ Μ.Α.Κ.	25.477	3,39%
ΕΙΔΙΚΕΥΜΕΝΟΙ ΕΠΙ ΤΩΝ ΠΩΛΗΣΕΩΝ ΧΡΗΜΑΤΙΣΤΕΣ, ΚΤΗΜΑΤΟΜΕΣΙΤΕΣ, ΑΠΑΣΧΟΛΟΥΜΕΝΟΙ ΣΤΗΝ ΕΞΥΠΗΡΕΤΗΣΗ ΕΠΙΧΕΙΡΗΣΕΩΝ ΕΝ ΓΕΝΕΙ ΚΑΙ ΑΣΚΟΥΝΤΕΣ ΣΥΝΑΦΗ ΕΠΑΓΓΕΛΜΑΤΑ	21.397	2,85%
ΤΕΧΝΟΛΟΓΟΙ ΚΑΙ ΤΕΧΝΙΚΟΙ ΒΟΗΘΟΙ ΤΩΝ ΕΠΙΣΤΗΜΩΝ ΒΙΟΛΟΓΙΑΣ ΚΑΙ ΥΓΕΙΑΣ	20.853	2,78%
ΟΔΗΓΟΙ ΜΕΣΩΝ ΜΕΤΑΦΟΡΑΣ ΚΑΙ ΧΕΙΡΙΣΤΕΣ ΚΙΝΗΤΟΥ ΕΞΟΠΛΙΣΜΟΥ	20.799	2,77%
ΕΚΠΑΙΔΕΥΤΙΚΟΙ	19.837	2,64%
ΥΠΑΛΛΗΛΟΙ ΓΡΑΦΕΙΟΥ ΚΑΙ ΑΣΚΟΥΝΤΕΣ ΣΥΝΑΦΗ ΕΠΑΓΓΕΛΜΑΤΑ ΦΥΣΙΚΟΙ, ΜΑΘΗΜΑΤΙΚΟΙ ΚΑΙ ΑΣΚΟΥΝΤΕΣ ΣΥΝΑΦΗ ΕΠΑΓΓΕΛΜΑΤΑ	12.615	1,68%
ΤΕΧΝΟΛΟΓΟΙ ΚΑΙ ΤΕΧΝΙΚΟΙ ΒΟΗΘΟΙ ΤΩΝ ΕΠΙΣΤΗΜΩΝ ΤΗΣ ΦΥΣΙΚΗΣ ΚΑΙ ΤΗΣ ΜΗΧΑΝΙΚΗΣ ΚΑΙ ΑΣΚΟΥΝΤΕΣ ΣΥΝΑΦΗ ΕΠΑΓΓΕΛΜΑΤΑ	11.278	1,50%
ΥΠΑΛΛΗΛΟΙ ΕΞΥΠΗΡΕΤΗΣΗΣ ΠΕΛΑΤΩΝ	9.283	1,24%
ΜΗΧΑΝΙΚΟΙ, ΕΦΑΡΜΟΣΤΕΣ ΚΑΙ ΣΥΝΤΗΡΗΤΕΣ ΜΗΧΑΝΩΝ ΚΑΙ ΗΛΕΚΤΡΙΚΟΥ ΚΑΙ ΗΛΕΚΤΡΟΝΙΚΟΥ ΕΞΟΠΛΙΣΜΟΥ	8.715	1,16%
ΑΡΧΙΤΕΚΤΟΝΕΣ, ΜΗΧΑΝΙΚΟΙ ΚΑΙ ΑΣΚΟΥΝΤΕΣ ΣΥΝΑΦΗ ΕΠΑΓΓΕΛΜΑΤΑ	8.378	1,12%
ΤΕΧΝΙΤΕΣ ΥΦΑΝΤΟΥΡΓΙΑΣ, ΕΙΔΩΝ ΕΝΔΥΣΕΩΣ ΚΑΙ ΑΣΚΟΥΝΤΕΣ ΣΥΝΑΦΗ ΕΠΑΓΓΕΛΜΑΤΑ	6.713	0,89%
ΒΙΟΛΟΓΟΙ ΕΝ ΓΕΝΕΙ, ΙΑΤΡΟΙ ΚΑΙ ΑΣΚΟΥΝΤΕΣ ΣΥΝΑΦΗ ΕΠΑΓΓΕΛΜΑΤΑ	6.652	0,89%
ΑΝΙΔΕΙΚΕΥΤΟΥ ΑΓΡΕΡΓΑΤΕΣ, ΑΛΙΕΡΓΑΤΕΣ ΚΑΙ ΑΣΚΟΥΝΤΕΣ ΣΥΝΑΦΗ ΕΠΑΓΓΕΛΜΑΤΑ	6.518	0,87%
ΤΕΧΝΙΤΕΣ ΕΠΕΞΕΡΓΑΣΙΑΣ ΤΡΟΦΙΜΩΝ ΚΑΙ ΑΣΚΟΥΝΤΕΣ ΣΥΝΑΦΗ ΕΠΑΓΓΕΛΜΑΤΑ	5.932	0,79%
ΑΠΑΣΧΟΛΟΥΜΕΝΟΙ ΣΤΗΝ ΠΑΡΟΧΗ ΥΠΗΡΕΣΙΩΝ ΠΡΟΣΤΑΣΙΑΣ	5.439	0,72%
ΛΟΓΙΣΤΕΣ ΚΑΙ ΑΛΛΑ ΣΤΕΛΕΧΗ ΕΠΙΧΕΙΡΗΣΕΩΝ	4.556	0,61%
ΧΥΤΕΣ ΜΕΤΑΛΛΩΝ, ΣΥΓΚΟΛΛΗΤΕΣ, ΕΛΑΣΜΑΤΟΥΡΓΟΙ , ΤΕΧΝΙΤΕΣ ΜΕΤΑΛΛΙΚΩΝ ΔΟΜΙΚΩΝ ΚΑΤΑΣΚΕΥΩΝ, ΣΙΔΗΡΟΥΡΓΟΙ ΚΑΙ ΑΣΚΟΥΝΤΕΣ ΣΥΝΑΦΗ ΕΠΑΓΓΕΛΜΑΤΑ	3.973	0,53%
ΒΟΗΘΗΤΙΚΟ ΔΙΔΑΚΤΙΚΟ ΠΡΟΣΩΠΙΚΟ	3.066	0,41%
ΤΕΧΝΙΤΕΣ ΠΟΥ ΕΚΤΕΛΟΥΝ ΕΡΓΑΣΙΕΣ ΑΚΡΙΒΕΙΑΣ, ΧΕΙΡΟΤΕΧΝΕΣ, ΤΥΠΟΓΡΑΦΟΙ ΚΑΙ ΑΣΚΟΥΝΤΕΣ ΣΥΝΑΦΗ ΕΠΑΓΓΕΛΜΑΤΑ	2.509	0,33%
ΔΙΕΥΘΥΝΟΝΤΕΣ ΕΠΙΧΕΙΡΗΜΑΤΙΕΣ ΚΑΙ ΠΡΟΪΣΤΑΜΕΝΟΙ ΜΙΚΡΩΝ ΔΗΜΟΣΙΩΝ Η ΙΔΙΩΤΙΚΩΝ ΕΠΙΧΕΙΡΗΣΕΩΝ (ΜΕ ΑΠΑΣΧΟΛΗΣΗ ΜΕΧΡΙ 9 ΠΡΟΣΩΠΑ)	2.293	0,31%
ΓΕΩΡΓΟΙ ΕΙΔΙΚΕΥΜΕΝΟΙ ΚΥΡΙΩΣ ΣΕ ΜΙΑ ΕΤΗΣΙΑ ΚΑΛΛΙΕΡΓΕΙΑ	2.279	0,30%
ΑΠΑΣΧΟΛΟΥΜΕΝΟΙ ΣΤΗΝ ΠΑΡΟΧΗ ΥΠΗΡΕΣΙΩΝ ΚΑΙ ΠΩΛΗΤΕΣ ΣΕ ΚΑΤΑΣΤΗΜΑΤΑ ΚΑΙ ΥΠΑΙΘΡΙΕΣ ΑΓΟΡΕΣ	1.495	0,20%
ΔΙΕΥΘΥΝΟΝΤΕΣ ΚΑΙ ΑΝΩΤΕΡΑ ΣΤΕΛΕΧΗ ΜΕΓΑΛΩΝ ΔΗΜΟΣΙΩΝ ΚΑΙ ΙΔΙΩΤΙΚΩΝ ΕΠΙΧΕΙΡΗΣΕΩΝ ΚΑΙ ΟΡΓΑΝΙΣΜΩΝ (ΜΕ ΑΠΑΣΧΟΛΗΣΗ 10 ΠΡΟΣΩΠΑ ΚΑΙ ΠΑΝΩ)	1.405	0,19%
ΤΕΧΝΙΤΕΣ ΕΠΕΞΕΡΓΑΣΙΑΣ ΞΥΛΟΥ, ΕΠΙΠΛΟΠΟΙΟΙ ΚΑΙ ΑΣΚΟΥΝΤΕΣ ΣΥΝΑΦΗ ΕΠΑΓΓΕΛΜΑΤΑ	1.299	0,17%

ΣΥΣΤΗΜΑ ΔΙΑΓΝΩΣΗΣ ΑΝΑΓΚΩΝ ΑΓΟΡΑΣ ΕΡΓΑΣΙΑΣ ΟΑΕΔ

ΧΕΙΡΙΣΤΕΣ ΜΗΧΑΝΩΝ ΠΑΡΑΓΩΓΗΣ ΕΙΔΩΝ ΔΙΑΤΡΟΦΗΣ, ΠΟΤΩΝ ΚΑΙ ΚΑΠΝΟΥ	1.124	0,15%
ΣΥΝΑΡΜΟΛΟΓΗΤΕΣ (ΜΟΝΤΑΔΟΡΟΙ) ΚΑΙ ΧΕΙΡΙΣΤΕΣ ΜΗΧΑΝΗΜΑΤΩΝ Μ.Α.Κ.	1.098	0,15%
ΧΕΙΡΙΣΤΕΣ ΣΤΑΘΕΡΩΝ ΒΙΟΜΗΧΑΝΙΚΩΝ ΕΓΚΑΤΑΣΤΑΣΕΩΝ	1.037	0,14%
ΧΕΙΡΙΣΤΕΣ ΜΗΧΑΝΩΝ ΠΑΡΑΓΩΓΗΣ ΚΛΩΣΤΟΥΦΑΝΤΟΥΡΓΙΚΩΝ ΠΡΟΪΟΝΤΩΝ, ΓΟΥΝΙΝΩΝ ΚΑΙ ΔΕΡΜΑΤΙΝΩΝ ΠΡΟΪΟΝΤΩΝ	864	0,12%
ΕΙΔΙΚΕΥΜΕΝΟΙ ΤΕΧΝΙΤΕΣ ΚΑΙ ΑΣΚΟΥΝΤΕΣ ΣΥΝΑΦΗ ΤΕΧΝΙΚΑ ΕΠΑΓΓΕΛΜΑΤΑ	585	0,08%
ΧΕΙΡΙΣΤΕΣ ΜΗΧΑΝΩΝ ΠΑΡΑΓΩΓΗΣ ΠΡΟΪΟΝΤΩΝ ΑΠΟ ΜΕΤΑΛΛΑ ΚΑΙ ΟΡΥΚΤΑ	570	0,08%
ΝΟΜΙΚΟΙ ΕΝ ΓΕΝΕΙ	435	0,06%
ΔΑΣΟΚΟΜΟΙ, ΥΛΟΤΟΜΟΙ ΚΑΙ ΑΣΚΟΥΝΤΕΣ ΣΥΝΑΦΗ ΕΠΑΓΓΕΛΜΑΤΑ	432	0,06%
ΜΕΤΑΛΛΩΡΥΧΟΙ, ΛΑΤΟΜΟΙ ΚΑΙ ΑΣΚΟΥΝΤΕΣ ΣΥΝΑΦΗ ΕΠΑΓΓΕΛΜΑΤΑ	422	0,06%
ΧΕΙΡΙΣΤΕΣ ΜΗΧΑΝΩΝ ΠΑΡΑΓΩΓΗΣ ΠΡΟΙΟΝΤΩΝ ΞΥΛΟΥ ΚΑΙ ΧΑΡΤΙΟΥ: ΧΕΙΡΙΣΤΕΣ ΕΚΤΥΠΩΤΙΚΩΝ ΕΝ ΓΕΝΕΙ ΜΗΧΑΝΗΜΑΤΩΝ	385	0,05%
ΧΕΙΡΙΣΤΕΣ ΜΗΧΑΝΩΝ ΠΑΡΑΓΩΓΗΣ ΧΗΜΙΚΩΝ ΠΡΟΪΟΝΤΩΝ ΚΑΙ ΠΡΟΪΟΝΤΩΝ ΑΠΟ ΠΛΑΣΤΙΚΟ ΚΑΙ ΚΑΟΥΤΣΟΥΚ	341	0,05%
ΜΕΛΗ ΤΩΝ ΒΟΥΛΕΥΟΜΕΝΩΝ ΣΩΜΑΤΩΝ ΚΑΙ ΑΝΩΤΕΡΑ ΔΙΟΙΚΗΤΙΚΑ ΣΤΕΛΕΧΗ ΤΗΣ ΔΗΜΟΣΙΑΣ ΔΙΟΙΚΗΣΗΣ ΚΑΙ ΤΩΝ ΟΡΓΑΝΙΣΜΩΝ ΕΙΔΙΚΩΝ ΣΥΜΦΕΡΟΝΤΩΝ	212	0,03%
ΕΙΔΙΚΕΥΜΕΝΟΙ ΚΤΗΝΟΤΡΟΦΟΙ, ΠΤΗΝΟΤΡΟΦΟΙ Κ.Π.Α.Ε.	186	0,02%
ΕΙΔΙΚΕΥΜΕΝΟΙ ΑΛΙΕΙΣ ΚΑΙ ΑΣΚΟΥΝΤΕΣ ΣΥΝΑΦΗ ΕΠΑΓΓΕΛΜΑΤΑ	171	0,02%
ΤΕΧΝΟΛΟΓΟΙ, ΤΕΧΝΙΚΟΙ ΒΟΗΘΟΙ ΚΑΙ ΑΣΚΟΥΝΤΕΣ ΣΥΝΑΦΗ ΕΠΑΓΓΕΛΜΑΤΑ	145	0,02%
ΠΡΟΣΩΠΑ ΠΟΥ ΑΣΚΟΥΝ ΕΠΙΣΤΗΜΟΝΙΚΑ, ΚΑΛΛΙΤΕΧΝΙΚΑ ΚΑΙ ΣΥΝΑΦΗ ΕΠΑΓΓΕΛΜΑΤΑ	136	0,02%
ΕΝΟΠΛΕΣ ΔΥΝΑΜΕΙΣ	56	0,01%
ΓΕΩΡΓΟΙ ΕΙΔΙΚΕΥΜΕΝΟΙ ΚΥΡΙΩΣ ΣΤΗΝ ΚΑΛΛΙΕΡΓΕΙΑ ΔΕΝΔΡΩΝ ΚΑΙ ΣΤΑΦΙΔΑΜΠΕΛΩΝ	53	0,01%
ΓΕΩΡΓΟΙ ΠΟΛΥΚΑΛΛΙΕΡΓΗΤΕΣ	48	0,01%
ΧΕΙΡΙΣΤΕΣ ΣΤΑΘΕΡΩΝ ΒΙΟΜΗΧΑΝΙΚΩΝ ΕΓΚΑΤΑΣΤΑΣΕΩΝ, ΜΗΧΑΝΗΜΑΤΩΝ ΚΑΙ ΕΞΟΠΛΙΣΜΟΥ ΚΑΙ ΣΥΝΑΡΜΟΛΟΓΗΤΕΣ (ΜΟΝΤΑΔΟΡΟΙ)	44	0,01%
ΜΕΛΗ ΤΩΝ ΒΟΥΛΕΥΟΜΕΝΩΝ ΣΩΜΑΤΩΝ: ΑΝΩΤΕΡΑ ΔΙΟΙΚΗΤΙΚΑ ΚΑΙ ΔΙΕΥΘΥΝΤΙΚΑ ΣΤΕΛΕΧΗ ΤΟΥ ΔΗΜΟΣΙΟΥ ΚΑΙ ΤΟΥ ΙΔΙΩΤΙΚΟΥ ΤΟΜΕΑ	16	0,00%
ΕΙΔΙΚΕΥΜΕΝΟΙ ΓΕΩΡΓΟΙ, ΚΤΗΝΟΤΡΟΦΟΙ, ΔΑΣΟΚΟΜΟΙ ΚΑΙ ΑΛΙΕΙΣ	2	0,00%
	750.984	100,00%
Ελλείπουσες τιμές	53.617	
Γενικό Άθροισμα	804.601	

2.1.3 ΤΑΞΙΝΟΜΗΣΗ ΤΩΝ ΑΝΕΡΓΩΝ ΣΤΙΣ ΕΠΑΓΓΕΛΜΑΤΙΚΕΣ ΕΙΔΙΚΟΤΗΤΕΣ (3ΨΗΦΙΑ ΚΑΤΑΤΑΞΗ ΣΤΕΠ'92)⁷

Αναλυτικότερες ακόμα πληροφορίες για τα επαγγέλματα που αναζητούν οι άνεργοι, προσφέρει η ταξινόμηση των επαγγελματικών ειδικοτήτων ανά 3ψήφιο κωδικό. Σύμφωνα με αυτή την κατάταξη, τα επαγγέλματα με την υψηλότερη προσφορά εργασίας είναι τα εξής:

- Λοιποί υπάλληλοι γραφείου (11,64% του συνόλου)
- Πωλητές σε καταστήματα (10,04%)
- Ανειδίκευτοι εργάτες μεταποιητικών βιομηχανιών (7,51%)
- Οικιακοί βοηθοί, καθαριστές, πλύντες και ασκούντες συναφή επαγγέλματα (6,79%)
- Γενικών καθηκόντων (3,96%)
- Σερβιτόροι (2,69%)
- Κομμωτές, κουρείς, αισθητικοί και ασκούντες συναφή επαγγέλματα (2,53%)
- Οικονομολόγοι, κοινωνιολόγοι και ασκούντες συναφή επαγγέλματα (2,51%)
- Κτίστες (2,38%)
- Οδηγοί αυτοκινούμενων οχημάτων (2,32%)

Πίνακας 23. Εγγεγραμμένοι άνεργοι στον ΟΑΕΔ κατά τριψήφια⁸ επαγγελματική ειδικότητα που δήλωσαν ότι αναζητούν

ΕΠΑΓΓΕΛΜΑ ΠΟΥ ΑΝΑΖΗΤΑ		
ΠΕΡΙΓΡΑΦΗ ΤΡΙΨΗΦΙΑΣ ΕΙΔΙΚΟΤΗΤΑΣ	ΣΥΧΝΟΤΗΤΑ	ΠΟΣΟΣΤΟ
ΛΟΙΠΟΙ ΥΠΑΛΛΗΛΟΙ ΓΡΑΦΕΙΟΥ	87.407	11,64%
ΠΩΛΗΤΕΣ ΣΕ ΚΑΤΑΣΤΗΜΑΤΑ	75.379	10,04%

⁷ Πρόκειται για τον αριθμό των ανέργων για τους οποίους υπάρχει καταγραφή της ειδικότητας που αναζητούν σε 3ψήφιο κωδικό ΣΤΕΠ'92.

⁸ Στην ταξινόμηση του πίνακα συμπεριλαμβάνονται και άνεργοι κατά μονοψήφιο και διψήφιο κωδικό επαγγέλματος εφόσον για αυτούς δεν υπήρχε καταγραφή σε 3ψήφιο κωδικό επαγγέλματος, εμφανίζονται με ανοιχτόχρωμη γραμματοσειρά στην αρχή της κατανομής και δεν λαμβάνονται υπόψη στον σχολιασμό του πίνακα.

ΑΝΕΙΔΙΚΕΥΤΟΙ ΕΡΓΑΤΕΣ, ΧΕΙΡΩΝΑΚΤΕΣ ΚΑΙ ΜΙΚΡΟΕΠΑΓΓΕΛΜΑΤΙΕΣ	59.513	7,92%
ΑΝΕΙΔΙΚΕΥΤΟΙ ΕΡΓΑΤΕΣ ΜΕΤΑΠΟΙΗΤΙΚΩΝ ΒΙΟΜΗΧΑΝΙΩΝ	56.407	7,51%
ΟΙΚΙΑΚΟΙ ΒΟΗΘΟΙ, ΚΑΘΑΡΙΣΤΕΣ, ΠΛΥΝΤΕΣ ΚΑΙ ΑΣΚΟΥΝΤΕΣ ΣΥΝΑΦΗ ΕΠΑΓΓΕΛΜΑΤΑ	50.982	6,79%
ΓΕΝΙΚΩΝ ΚΑΘΗΚΟΝΤΩΝ	29.713	3,96%
ΥΠΑΛΛΗΛΟΙ ΓΡΑΦΕΙΟΥ	23.473	3,13%
ΣΕΡΒΙΤΟΡΟΙ	20.213	2,69%
ΚΟΜΜΩΤΕΣ, ΚΟΥΡΕΙΣ, ΑΙΣΘΗΤΙΚΟΙ ΚΑΙ ΑΣΚΟΥΝΤΕΣ ΣΥΝΑΦΗ ΕΠΑΓΓΕΛΜΑΤΑ	19.005	2,53%
ΟΙΚΟΝΟΜΟΛΟΓΟΙ, ΚΟΙΝΩΝΙΟΛΟΓΟΙ ΚΑΙ ΑΣΚΟΥΝΤΕΣ ΣΥΝΑΦΗ ΕΠΑΓΓΕΛΜΑΤΑ	18.817	2,51%
ΚΤΙΣΤΕΣ	17.879	2,38%
ΟΔΗΓΟΙ ΑΥΤΟΚΙΝΟΥΜΕΝΩΝ ΟΧΗΜΑΤΩΝ	17.429	2,32%
ΥΠΑΛΛΗΛΟΙ ΓΡΑΦΕΙΟΥ ΚΑΙ ΑΣΚΟΥΝΤΕΣ ΣΥΝΑΦΗ ΕΠΑΓΓΕΛΜΑΤΑ	12.615	1,68%
ΝΟΣΟΚΟΜΟΙ, ΠΤΥΧΙΟΥΧΟΙ ΤΕΙ Η ΑΛΛΩΝ ΣΧΟΛΩΝ	10.688	1,42%
ΜΑΓΕΙΡΟΙ	9.248	1,23%
ΑΝΕΙΔΙΚΕΥΤΟΙ ΕΡΓΑΤΕΣ ΟΡΥΧΕΙΩΝ ΚΑΙ ΚΑΤΑΣΚΕΥΩΝ	8.501	1,13%
ΕΛΑΙΟΧΡΩΜΑΤΙΣΤΕΣ, ΒΑΦΕΙΣ, ΣΤΙΛΒΩΤΕΣ, ΚΑΘΑΡΙΣΤΕΣ ΚΑΙ ΑΣΚΟΥΝΤΕΣ ΣΥΝΑΦΗ ΕΠΑΓΓΕΛΜΑΤΑ	8.457	1,13%
ΑΠΑΣΧΟΛΟΥΜΕΝΟΙ ΣΤΗΝ ΠΑΡΟΧΗ ΠΡΟΣΩΠΙΚΗΣ ΦΡΟΝΤΙΔΑΣ ΚΑΙ ΑΣΚΟΥΝΤΕΣ ΣΥΝΑΦΗ ΕΠΑΓΓΕΛΜΑΤΑ	8.404	1,12%
ΓΡΑΜΜΑΤΕΙΣ ΔΙΟΙΚΗΣΕΩΝ, ΒΟΗΘΟΙ ΝΟΜΙΚΩΝ ΚΑΙ ΑΣΚΟΥΝΤΕΣ ΣΥΝΑΦΗ ΕΠΑΓΓΕΛΜΑΤΑ	7.746	1,03%
ΠΡΟΣΩΠΑ ΠΟΥ ΑΝΑΠΤΥΣΣΟΥΝ ΕΠΑΓΓΕΛΜΑΤΙΚΗ ΔΡΑΣΤΗΡΙΟΤΗΤΑ ΣΤΟΝ ΤΟΜΕΑ ΤΗΣ ΠΛΗΡΟΦΟΡΙΚΗΣ	6.570	0,87%
ΣΥΛΛΕΚΤΕΣ ΑΠΟΡΡΙΜΜΑΤΩΝ, ΟΔΟΚΑΘΑΡΙΣΤΕΣ ΚΑΙ ΑΣΚΟΥΝΤΕΣ ΣΥΝΑΦΗ ΕΠΑΓΓΕΛΜΑΤΑ	6.134	0,82%
ΤΕΧΝΙΚΟΙ ΒΟΗΘΟΙ ΙΑΤΡΙΚΗΣ ΚΑΙ ΣΥΝΑΦΩΝ ΠΡΟΣ ΤΗΝ ΙΑΤΡΙΚΗ ΕΠΙΣΤΗΜΩΝ, ΜΕ ΕΞΑΙΡΕΣΗ ΤΟ ΝΟΣΗΛΕΥΤΙΚΟ ΠΡΟΣΩΠΙΚΟ	5.922	0,79%
ΑΝΕΙΔΙΚΕΥΤΟΙ ΑΓΡΕΡΓΑΤΕΣ, ΑΛΙΕΡΓΑΤΕΣ ΚΑΙ ΑΣΚΟΥΝΤΕΣ ΣΥΝΑΦΗ ΕΠΑΓΓΕΛΜΑΤΑ	5.710	0,76%
ΛΟΙΠΟΙ ΑΠΑΣΧΟΛΟΥΜΕΝΟΙ ΣΤΗΝ ΠΑΡΟΧΗ ΥΠΗΡΕΣΙΩΝ ΠΡΟΣΤΑΣΙΑΣ	5.230	0,70%
ΔΙΔΑΚΤΙΚΟ ΠΡΟΣΩΠΙΚΟ ΙΔΙΩΤΙΚΩΝ ΦΡΟΝΤΙΣΤΗΡΙΩΝ ΚΑΙ ΙΔΙΩΤΙΚΩΝ ΕΠΑΓΓΕΛΜΑΤΙΚΩΝ ΚΑΙ ΤΕΧΝΙΚΩΝ ΣΧΟΛΩΝ	5.037	0,67%
ΚΑΘΗΓΗΤΕΣ ΔΕΥΤΕΡΟΒΑΘΜΙΑΣ ΕΚΠΑΙΔΕΥΣΗΣ	4.721	0,63%
ΗΛΕΚΤΡΟΛΟΓΟΙ ΕΓΚΑΤΑΣΤΑΣΕΩΝ ΚΑΙ ΣΥΝΑΦΩΝ ΗΛΕΚΤΡΟΛΟΓΙΚΩΝ ΕΡΓΑΣΙΩΝ ΣΕ ΚΤΙΡΙΑ	4.627	0,62%
ΛΟΓΙΣΤΕΣ ΚΑΙ ΑΛΛΑ ΣΤΕΛΕΧΗ ΕΠΙΧΕΙΡΗΣΕΩΝ	4.556	0,61%
ΥΔΡΑΥΛΙΚΟΙ ΚΑΙ ΕΓΚΑΤΑΣΤΑΤΕΣ ΣΩΛΗΝΩΣΕΩΝ	4.319	0,58%
ΔΙΑΚΟΣΜΗΤΕΣ, ΕΜΠΟΡΙΚΟΙ ΣΧΕΔΙΑΣΤΕΣ (ΜΟΝΤΕΛΙΣΤΕΣ) Κ.Π.Α.Ε.	4.300	0,57%
ΑΓΓΕΛΙΟΦΟΡΟΙ, ΑΧΘΟΦΟΡΟΙ, ΘΥΡΩΡΟΙ ΚΑΙ ΑΣΚΟΥΝΤΕΣ ΣΥΝΑΦΗ ΕΠΑΓΓΕΛΜΑΤΑ	4.287	0,57%
ΥΠΑΛΛΗΛΟΙ ΚΑΤΑΓΡΑΦΗΣ ΥΛΙΚΩΝ ΚΑΙ ΥΠΗΡΕΣΙΩΝ ΜΕΤΑΦΟΡΩΝ	4.279	0,57%
ΥΠΑΛΛΗΛΟΙ ΤΑΞΙΔΙΩΤΙΚΩΝ ΓΡΑΦΕΙΩΝ ΚΑΙ ΥΠΟΔΟΧΗΣ ΠΕΛΑΤΩΝ	4.188	0,56%

ΠΡΟΣΩΠΑ ΠΟΥ ΑΝΑΠΤΥΣΣΟΥΝ ΕΠΑΓΓΕΛΜΑΤΙΚΗ ΔΡΑΣΤΗΡΙΟΤΗΤΑ ΣΤΟΥΣ ΤΟΜΕΙΣ ΤΩΝ ΧΡΗΜΑΤΟΠΙΣΤΩΤΙΚΩΝ ΥΠΗΡΕΣΙΩΝ ΚΑΙ ΤΩΝ ΠΩΛΗΣΕΩΝ	4.111	0,55%
ΒΙΟΛΟΓΟΙ, ΓΕΩΠΟΝΟΙ ΚΑΙ ΑΣΚΟΥΝΤΕΣ ΣΥΝΑΦΗ ΕΠΑΓΓΕΛΜΑΤΑ	4.105	0,55%
ΜΗΧΑΝΙΚΟΙ ΚΑΙ ΕΦΑΡΜΟΣΤΕΣ ΑΥΤΟΚΙΝΗΤΩΝ ΟΧΗΜΑΤΩΝ ΚΑΙ ΜΟΤΟΣΥΚΛΕΤΩΝ	4.098	0,55%
ΤΕΧΝΟΛΟΓΟΙ ΒΙΟΛΟΓΙΚΩΝ ΕΝ ΓΕΝΕΙ ΕΠΙΣΤΗΜΩΝ ΚΑΙ ΑΣΚΟΥΝΤΕΣ ΣΥΝΑΦΗ ΕΠΑΓΓΕΛΜΑΤΑ	3.906	0,52%
ΝΗΠΙΑΓΩΓΟΙ	3.771	0,50%
ΗΛΕΚΤΡΟΛΟΓΟΙ ΜΗΧΑΝΙΚΟΙ, ΗΛΕΚΤΡΟΝΙΚΟΙ ΜΗΧΑΝΙΚΟΙ ΚΑΙ ΜΗΧΑΝΟΛΟΓΟΙ ΜΗΧΑΝΙΚΟΙ	3.765	0,50%
ΤΑΜΙΕΣ, ΤΑΜΕΙΟΛΟΓΙΣΤΕΣ ΚΑΙ ΑΣΚΟΥΝΤΕΣ ΣΥΝΑΦΗ ΕΠΑΓΓΕΛΜΑΤΑ	3.732	0,50%
ΤΕΧΝΟΛΟΓΟΙ ΤΩΝ ΕΠΙΣΤΗΜΩΝ ΤΗΣ ΦΥΣΙΚΗΣ ΚΑΙ ΤΗΣ ΜΗΧΑΝΙΚΗΣ	3.481	0,46%
ΔΑΣΚΑΛΟΙ ΔΗΜΟΤΙΚΩΝ ΣΧΟΛΕΙΩΝ	3.229	0,43%
ΤΕΧΝΟΛΟΓΟΙ ΠΛΗΡΟΦΟΡΙΚΗΣ ΕΝ ΓΕΝΕΙ	3.042	0,41%
ΑΡΤΟΠΟΙΟΙ, ΖΑΧΑΡΟΠΛΑΣΤΕΣ	3.010	0,40%
ΕΠΑΓΓΕΛΜΑΤΙΕΣ ΑΘΛΗΤΕΣ ΚΑΙ ΠΡΟΠΟΝΗΤΕΣ	2.920	0,39%
ΒΟΗΘΗΤΙΚΟ ΔΙΔΑΚΤΙΚΟ ΠΡΟΣΩΠΙΚΟ ΤΗΣ ΠΡΟΣΧΟΛΙΚΗΣ ΚΑΙ ΤΗΣ ΕΙΔΙΚΗΣ ΕΚΠΑΙΔΕΥΣΗΣ	2.867	0,38%
ΣΤΕΝΟΓΡΑΦΟΙ, ΔΑΚΤΥΛΟΓΡΑΦΟΙ ΚΑΙ ΥΠΑΛΛΗΛΟΙ ΠΟΥ ΧΕΙΡΙΖΟΝΤΑΙ ΜΗΧΑΝΕΣ ΜΕ ΠΛΗΚΤΡΟΛΟΓΙΟ	2.716	0,36%
ΜΗΧΑΝΙΚΟΙ ΚΑΙ ΕΦΑΡΜΟΣΤΕΣ ΓΕΩΡΓΙΚΩΝ, ΒΙΟΜΗΧΑΝΙΚΩΝ Η ΑΛΛΩΝ ΜΗΧΑΝΗΜΑΤΩΝ	2.655	0,35%
ΞΥΛΟΥΡΓΟΙ ΚΑΙ ΜΑΡΑΓΚΟΙ	2.618	0,35%
ΦΥΣΙΚΟΙ, ΧΗΜΙΚΟΙ ΚΑΙ ΑΣΚΟΥΝΤΕΣ ΣΥΝΑΦΗ ΕΠΑΓΓΕΛΜΑΤΑ	2.538	0,34%
ΔΙΑΧΕΙΡΙΣΤΕΣ, ΟΙΚΟΝΟΜΟΙ, ΑΡΧΙΘΑΛΑΜΗΠΟΛΟΙ Κ.Π.Α.Ε.	2.484	0,33%
ΧΕΙΡΙΣΤΕΣ ΟΠΤΙΚΟΥ ΚΑΙ ΗΛΕΚΤΡΟΝΙΚΟΥ ΕΞΟΠΛΙΣΜΟΥ	2.396	0,32%
ΠΟΛΙΤΙΚΟΙ ΜΗΧΑΝΙΚΟΙ	2.336	0,31%
ΥΠΑΛΛΗΛΟΙ ΛΟΓΙΣΤΗΡΙΟΥ ΚΑΙ ΑΣΚΟΥΝΤΕΣ ΣΥΝΑΦΗ ΕΠΑΓΓΕΛΜΑΤΑ	2.317	0,31%
ΓΑΖΩΤΕΣ, ΚΕΝΤΗΤΕΣ Κ.Π.Α.Ε.	2.125	0,28%
ΚΑΛΛΙΕΡΓΗΤΕΣ ΚΗΠΕΥΤΙΚΩΝ, ΑΝΘΕΩΝ ΚΑΙ ΦΥΤΩΡΙΩΝ	2.121	0,28%
ΜΑΘΗΜΑΤΙΚΟΙ, ΣΤΑΤΙΣΤΙΚΟΙ ΚΑΙ ΑΣΚΟΥΝΤΕΣ ΣΥΝΑΦΗ ΕΠΑΓΓΕΛΜΑΤΑ	2.016	0,27%
ΣΥΓΓΡΑΦΕΙΣ, ΔΗΜΟΣΙΟΓΡΑΦΟΙ ΚΑΙ ΑΣΚΟΥΝΤΕΣ ΣΥΝΑΦΗ ΕΠΑΓΓΕΛΜΑΤΑ	1.734	0,23%
ΧΕΙΡΙΣΤΕΣ ΧΩΜΑΤΟΥΡΓΙΚΩΝ ΜΗΧΑΝΗΜΑΤΩΝ ΚΑΙ ΜΗΧΑΝΗΜΑΤΩΝ ΔΟΜΙΚΩΝ ΕΡΓΩΝ	1.592	0,21%
ΤΕΧΝΙΤΕΣ ΥΦΑΝΤΟΥΡΓΙΑΣ Κ.Π.Α.Ε.	1.524	0,20%
ΑΠΑΣΧΟΛΟΥΜΕΝΟΙ ΣΤΗΝ ΠΑΡΟΧΗ ΥΠΗΡΕΣΙΩΝ ΚΑΙ ΠΩΛΗΤΕΣ ΣΕ ΚΑΤΑΣΤΗΜΑΤΑ ΚΑΙ ΥΠΑΙΘΡΙΕΣ ΑΓΟΡΕΣ	1.495	0,20%
ΓΛΥΠΤΕΣ, ΖΩΓΡΑΦΟΙ ΚΑΙ ΑΣΚΟΥΝΤΕΣ ΣΥΝΑΦΗ ΕΠΑΓΓΕΛΜΑΤΑ	1.463	0,19%
ΑΛΛΟΙ ΤΕΧΝΙΤΕΣ ΕΠΕΞΕΡΓΑΣΙΑΣ ΤΡΟΦΙΜΩΝ, ΠΟΤΩΝ ΚΑΙ ΚΑΠΝΟΥ	1.460	0,19%
ΑΛΛΟΙ ΤΕΧΝΙΤΕΣ ΑΠΟΠΕΡΑΤΩΣΗΣ ΚΤΙΡΙΩΝ ΚΑΙ ΑΛΛΩΝ ΔΟΜΙΚΩΝ ΕΡΓΩΝ	1.379	0,18%
ΣΙΔΗΡΟΥΡΓΟΙ, ΚΑΤΑΣΚΕΥΑΣΤΕΣ ΕΡΓΑΛΕΙΩΝ ΚΑΙ ΑΣΚΟΥΝΤΕΣ	1.314	0,17%

ΣΥΝΑΦΗ ΕΠΑΓΓΕΛΜΑΤΑ		
ΑΛΛΟΙ ΜΗΧΑΝΙΚΟΙ	1.307	0,17%
ΕΠΙΣΤΑΤΕΣ-ΔΙΑΧΕΙΡΙΣΤΕΣ ΚΤΙΡΙΩΝ, ΚΑΘΑΡΙΣΤΕΣ ΠΑΡΑΘΥΡΩΝ ΚΑΙ ΑΣΚΟΥΝΤΕΣ ΣΥΝΑΦΗ ΕΠΑΓΓΕΛΜΑΤΑ	1.265	0,17%
ΦΟΡΤΟΕΚΦΟΡΤΩΤΕΣ, ΛΙΜΕΝΕΡΓΑΤΕΣ, ΑΧΘΟΦΟΡΟΙ Κ.Π.Α.Ε.	1.223	0,16%
ΧΕΙΡΙΣΤΕΣ ΓΕΡΑΝΩΝ, ΓΕΡΑΝΟΦΟΡΩΝ ΟΧΗΜΑΤΩΝ, ΑΝΥΨΩΤΗΡΩΝ ΚΑΙ ΠΑΡΟΜΟΙΩΝ ΜΗΧΑΝΗΜΑΤΩΝ	1.204	0,16%
ΡΑΦΤΕΣ ΚΑΙ ΠΙΛΟΠΟΙΟΙ	1.173	0,16%
ΤΕΧΝΙΤΕΣ ΑΝΕΓΕΡΣΗΣ ΚΑΙ ΣΥΝΤΗΡΗΣΗΣ ΚΤΙΡΙΩΝ ΚΑΙ ΑΛΛΩΝ ΔΟΜΙΚΩΝ ΕΡΓΩΝ Μ.Α.Κ.	1.163	0,15%
ΗΘΟΠΟΙΟΙ ΚΑΙ ΣΚΗΝΟΘΕΤΕΣ	1.154	0,15%
ΤΕΧΝΙΤΕΣ ΚΑΤΑΣΚΕΥΗΣ, ΕΓΚΑΤΑΣΤΑΣΗΣ ΚΑΙ ΕΠΙΣΚΕΥΗΣ ΕΙΔΩΝ ΑΠΟ ΦΥΛΛΑ ΜΕΤΑΛΛΩΝ (ΕΛΑΣΜΑΤΟΥΡΓΟΙ-ΦΑΝΟΠΟΙΟΙ)	1.148	0,15%
ΣΥΝΘΕΤΕΣ, ΜΟΥΣΙΚΟΙ ΜΟΝΩΔΟΙ ΚΑΙ ΠΡΟΣ ΑΥΤΟΥΣ ΕΞΟΜΟΙΟΥΜΕΝΟΙ ΚΑΛΛΙΤΕΧΝΕΣ	1.103	0,15%
ΙΑΤΡΟΙ	1.089	0,15%
ΕΚΠΑΙΔΕΥΤΙΚΟΙ	1.083	0,14%
ΔΙΕΥΘΥΝΟΝΤΕΣ ΕΠΙΧΕΙΡΗΜΑΤΙΕΣ ΚΑΙ ΠΡΟΪΣΤΑΜΕΝΟΙ ΣΕ ΜΙΚΡΕΣ ΕΠΙΧΕΙΡΗΣΕΙΣ ΧΟΝΔΡΙΚΟΥ ΚΑΙ ΛΙΑΝΙΚΟΥ ΕΜΠΟΡΙΟΥ	1.079	0,14%
ΣΦΑΓΕΙΣ, ΕΠΕΞΕΡΓΑΣΤΕΣ ΚΡΕΑΤΩΝ ΚΑΙ ΑΛΙΕΥΜΑΤΩΝ Κ.Π.Α.Ε.	1.077	0,14%
ΔΙΔΑΚΤΙΚΟ ΠΡΟΣΩΠΙΚΟ ΑΝΩΤΑΤΩΝ ΕΚΠΑΙΔΕΥΤΙΚΩΝ ΙΔΡΥΜΑΤΩΝ (ΑΕΙ)	1.032	0,14%
ΕΠΙΠΛΟΠΟΙΟΙ Κ.Π.Α.Ε.	1.005	0,13%
ΕΚΦΩΝΗΤΕΣ, ΜΟΥΣΙΚΟΙ, ΤΡΑΓΟΥΔΙΣΤΕΣ Κ.Π.Α.Ε.	1.004	0,13%
ΣΥΓΚΟΛΛΗΤΕΣ ΚΑΙ ΦΛΟΓΟΚΟΠΤΕΣ ΜΕΤΑΛΛΩΝ	964	0,13%
ΤΑΞΙΔΙΩΤΙΚΟΙ ΣΥΝΟΔΟΙ, ΦΡΟΝΤΙΣΤΕΣ ΚΑΙ ΞΕΝΑΓΟΙ	918	0,12%
ΣΧΕΔΙΑΣΤΕΣ ΑΡΧΙΤΕΚΤΟΝΙΚΟΥ ΣΧΕΔΙΟΥ Κ.Π.Α.Ε.	888	0,12%
ΗΛΕΚΤΡΟΤΕΧΝΙΤΕΣ, ΕΦΑΡΜΟΣΤΕΣ ΚΑΙ ΣΥΝΤΗΡΗΤΕΣ ΗΛΕΚΤΡΙΚΩΝ ΜΗΧΑΝΩΝ ΚΑΙ ΕΞΟΠΛΙΣΜΟΥ	842	0,11%
ΤΑΧΥΔΡΟΜΙΚΟΙ ΚΑΙ ΥΠΑΛΛΗΛΟΙ ΔΙΑΛΟΓΗΣ ΑΛΛΗΛΟΓΡΑΦΙΑΣ	830	0,11%
ΑΝΙΔΕΙΚΕΥΤΟΥ ΑΓΡΕΡΓΑΤΕΣ, ΑΛΙΕΡΓΑΤΕΣ ΚΑΙ ΑΣΚΟΥΝΤΕΣ ΣΥΝΑΦΗ ΕΠΑΓΓΕΛΜΑΤΑ	808	0,11%
ΑΡΧΙΤΕΚΤΟΝΕΣ, ΠΟΛΕΟΔΟΜΟΙ ΚΑΙ ΣΥΓΚΟΙΝΩΝΙΟΛΟΓΟΙ	808	0,11%
ΧΕΙΡΙΣΤΕΣ ΤΗΛΕΦΩΝΙΚΩΝ ΚΕΝΤΡΩΝ	798	0,11%
ΔΙΕΥΘΥΝΟΝΤΕΣ ΕΠΙΧΕΙΡΗΜΑΤΙΕΣ ΚΑΙ ΠΡΟΪΣΤΑΜΕΝΟΙ ΜΙΚΡΩΝ ΕΣΤΙΑΤΟΡΙΩΝ ΚΑΙ ΞΕΝΟΔΟΧΕΙΩΝ	789	0,11%
ΓΟΥΝΟΠΟΙΟΙ Κ.Π.Α.Ε.	737	0,10%
ΠΛΑΝΟΔΙΟΙ ΠΩΛΗΤΕΣ ΚΑΙ ΑΣΚΟΥΝΤΕΣ ΣΥΝΑΦΗ ΕΠΑΓΓΕΛΜΑΤΑ	726	0,10%
ΤΥΠΟΓΡΑΦΟΙ ΚΑΙ ΑΣΚΟΥΝΤΕΣ ΣΥΝΑΦΗ ΕΠΑΓΓΕΛΜΑΤΑ	710	0,09%
ΕΦΑΡΜΟΣΤΕΣ, ΜΗΧΑΝΙΚΟΙ ΚΑΙ ΣΥΝΤΗΡΗΤΕΣ ΗΛΕΚΤΡΟΝΙΚΟΥ ΕΞΟΠΛΙΣΜΟΥ	701	0,09%
ΚΟΣΜΗΜΑΤΟΠΟΙΟΙ ΚΑΙ ΤΕΧΝΙΤΕΣ ΠΟΛΥΤΙΜΩΝ ΜΕΤΑΛΛΩΝ	691	0,09%
ΛΟΙΠΟΙ ΑΠΑΣΧΟΛΟΥΜΕΝΟΙ ΣΤΗΝ ΠΑΡΟΧΗ ΠΡΟΣΩΠΙΚΩΝ ΥΠΗΡΕΣΙΩΝ	686	0,09%
ΠΩΛΗΤΕΣ ΣΕ ΥΠΑΙΘΡΙΟΥΣ ΠΑΓΚΟΥΣ ΚΑΙ ΥΠΑΙΘΡΙΕΣ ΑΓΟΡΕΣ	659	0,09%

ΑΡΧΕΙΟΘΕΤΕΣ, ΒΙΒΛΙΟΘΗΚΟΝΟΜΟΙ ΚΑΙ ΑΣΚΟΥΝΤΕΣ ΣΥΝΑΦΗ ΕΠΑΓΓΕΛΜΑΤΑ ΣΤΟΝ ΤΟΜΕΑ ΤΗΣ ΤΕΚΜΗΡΙΩΣΗΣ ΤΗΣ ΠΛΗΡΟΦΟΡΗΣΗΣ	643	0,09%
ΝΟΣΟΚΟΜΟΙ ΚΑΙ ΜΑΙΕΣ ΠΤΥΧΙΟΥΧΟΙ ΑΝΩΤΑΤΩΝ ΕΚΠΑΙΔΕΥΤΙΚΩΝ ΙΔΡΥΜΑΤΩΝ (ΑΕΙ)	643	0,09%
ΑΛΛΟΙ ΧΕΙΡΙΣΤΕΣ ΜΗΧΑΝΩΝ Μ.Α.Κ.	615	0,08%
ΚΟΙΝΩΝΙΚΟΙ ΛΕΙΤΟΥΡΓΟΙ, ΠΤΥΧΙΟΥΧΟΙ ΤΕΙ Η ΑΛΛΩΝ ΣΧΟΛΩΝ	606	0,08%
ΥΠΑΛΛΗΛΟΙ ΒΙΒΛΙΟΘΗΚΩΝ ΚΑΙ ΑΣΚΟΥΝΤΕΣ ΣΥΝΑΦΗ ΕΠΑΓΓΕΛΜΑΤΑ	590	0,08%
ΕΙΔΙΚΕΥΜΕΝΟΙ ΤΕΧΝΙΤΕΣ ΚΑΙ ΑΣΚΟΥΝΤΕΣ ΣΥΝΑΦΗ ΤΕΧΝΙΚΑ ΕΠΑΓΓΕΛΜΑΤΑ	585	0,08%
ΣΚΥΡΟΚΟΝΙΑΣΤΕΣ (ΜΠΕΤΑΤΖΗΔΕΣ) ΚΑΙ ΤΕΧΝΙΤΕΣ ΚΑΤΑΣΚΕΥΗΣ ΜΩΣΑΪΚΩΝ ΔΑΠΕΔΩΝ	578	0,08%
ΚΑΤΑΣΚΕΥΑΣΤΕΣ ΚΑΙ ΕΠΙΣΚΕΥΑΣΤΕΣ ΩΡΟΛΟΓΙΩΝ ΚΑΙ ΟΡΓΑΝΩΝ ΑΚΡΙΒΕΙΑΣ	551	0,07%
ΔΙΕΥΘΥΝΤΕΣ ΠΑΡΑΓΩΓΙΚΩΝ ΚΑΙ ΛΕΙΤΟΥΡΓΙΚΩΝ ΜΟΝΑΔΩΝ ΜΕΓΑΛΩΝ ΕΠΙΧΕΙΡΗΣΕΩΝ ΚΑΙ ΟΡΓΑΝΙΣΜΩΝ ΤΟΥ ΔΗΜΟΣΙΟΥ ΚΑΙ ΤΟΥ ΙΔΙΩΤΙΚΟΥ ΤΟΜΕΑ	550	0,07%
ΑΝΕΙΔΙΚΕΥΤΟΥ ΕΡΓΑΤΕΣ ΟΡΥΧΕΙΩΝ, ΚΑΤΑΣΚΕΥΩΝ, ΜΕΤΑΠΟΙΗΣΗΣ ΚΑΙ ΜΕΤΑΦΟΡΩΝ	514	0,07%
ΥΠΟΔΗΜΑΤΟΠΟΙΟΙ ΚΑΙ ΚΑΤΑΣΚΕΥΑΣΤΕΣ ΕΙΔΩΝ ΚΥΡΙΩΣ ΑΠΟ ΔΕΡΜΑ, ΜΕ ΕΞΑΙΡΕΣΗ ΤΑ ΕΝΔΥΜΑΤΑ	510	0,07%
ΑΜΜΟΚΟΝΙΑΣΤΕΣ (ΣΟΒΑΤΖΗΔΕΣ), ΓΥΨΟΤΕΧΝΙΤΕΣ ΚΑΙ ΑΣΚΟΥΝΤΕΣ ΣΥΝΑΦΗ ΕΠΑΓΓΕΛΜΑΤΑ	490	0,07%
ΕΜΠΟΡΕΥΜΑΤΟΜΕΣΙΤΕΣ ΚΑΙ ΠΡΑΚΤΟΡΕΣ ΠΑΡΟΧΗΣ ΥΠΗΡΕΣΙΩΝ ΣΕ ΕΠΙΧΕΙΡΗΣΕΙΣ	477	0,06%
ΤΕΧΝΙΤΕΣ ΜΕΤΑΛΛΙΚΩΝ ΔΟΜΙΚΩΝ ΚΑΤΑΣΚΕΥΩΝ ΚΑΙ ΑΣΚΟΥΝΤΕΣ ΣΥΝΑΦΗ ΕΠΑΓΓΕΛΜΑΤΑ	447	0,06%
ΑΛΛΟΙ ΕΚΠΑΙΔΕΥΤΙΚΟΙ	438	0,06%
ΓΕΝΙΚΟΙ ΔΙΕΥΘΥΝΤΕΣ ΚΑΙ ΑΝΩΤΕΡΑ ΔΙΕΥΘΥΝΤΙΚΑ ΣΤΕΛΕΧΗ ΜΕΓΑΛΩΝ ΔΗΜΟΣΙΩΝ ΚΑΙ ΙΔΙΩΤΙΚΩΝ ΕΠΙΧΕΙΡΗΣΕΩΝ ΚΑΙ ΟΡΓΑΝΙΣΜΩΝ	434	0,06%
ΧΕΙΡΙΣΤΕΣ ΛΟΙΠΩΝ ΜΗΧΑΝΩΝ ΠΑΡΑΓΩΓΗΣ ΤΡΟΦΙΜΩΝ Μ.Α.Κ.	434	0,06%
ΔΑΣΟΚΟΜΟΙ, ΥΛΟΤΟΜΟΙ ΚΑΙ ΑΣΚΟΥΝΤΕΣ ΣΥΝΑΦΗ ΕΠΑΓΓΕΛΜΑΤΑ	432	0,06%
ΧΕΙΡΙΣΤΕΣ ΜΗΧΑΝΩΝ ΠΛΥΝΤΗΡΙΩΝ, ΚΑΘΑΡΙΣΤΗΡΙΩΝ ΚΑΙ ΠΡΕΣΣΩΝ ΣΙΔΕΡΩΜΑΤΟΣ ΕΝΔΥΜΑΤΩΝ ΚΑΙ ΕΙΔΩΝ ΝΟΙΚΟΚΥΡΙΟΥ	420	0,06%
ΥΠΑΛΛΗΛΟΙ ΕΞΥΠΗΡΕΤΗΣΗΣ ΠΕΛΑΤΩΝ	415	0,06%
ΔΙΕΥΘΥΝΤΕΣ ΥΠΗΡΕΣΙΩΝ ΥΠΟΣΤΗΡΙΞΗΣ	403	0,05%
ΔΙΚΗΓΟΡΟΙ ΚΑΙ ΝΟΜΙΚΟΙ ΣΥΜΒΟΥΛΟΙ	403	0,05%
ΧΕΙΡΙΣΤΕΣ ΕΡΓΑΛΕΙΟΜΗΧΑΝΩΝ ΠΑΡΑΓΩΓΗΣ ΚΑΙ ΕΠΕΞΕΡΓΑΣΙΑΣ ΜΕΤΑΛΛΙΚΩΝ ΠΡΟΪΟΝΤΩΝ	387	0,05%
ΚΑΤΑΣΚΕΥΑΣΤΕΣ ΠΡΟΤΥΠΩΝ (ΠΑΤΡΩΝ) ΚΑΙ ΚΟΠΤΕΣ ΥΦΑΣΜΑΤΩΝ, ΔΕΡΜΑΤΟΣ ΚΑΙ ΣΥΝΑΦΩΝ ΕΙΔΩΝ	373	0,05%
ΑΛΛΟΙ ΔΙΕΥΘΥΝΟΝΤΕΣ ΕΠΙΧΕΙΡΗΜΑΤΙΕΣ ΚΑΙ ΠΡΟΪΣΤΑΜΕΝΟΙ ΣΕ ΜΙΚΡΕΣ ΕΠΙΧΕΙΡΗΣΕΙΣ	341	0,05%
ΕΚΠΑΙΔΕΥΤΙΚΟΙ ΕΙΔΙΚΗΣ ΕΚΠΑΙΔΕΥΣΗΣ	336	0,04%
ΜΑΙΕΣ ΠΤΥΧΙΟΥΧΟΙ ΤΕΙ Η ΑΛΛΩΝ ΣΧΟΛΩΝ	322	0,04%
ΑΓΓΕΙΟΠΛΑΣΤΕΣ, ΤΕΧΝΙΤΕΣ ΓΥΑΛΙΟΥ ΚΑΙ ΑΣΚΟΥΝΤΕΣ ΣΥΝΑΦΗ ΕΠΑΓΓΕΛΜΑΤΑ	314	0,04%

ΧΕΙΡΙΣΤΕΣ ΕΓΚΑΤΑΣΤΑΣΕΩΝ ΧΗΜΙΚΗΣ ΕΠΕΞΕΡΓΑΣΙΑΣ	303	0,04%
ΔΙΟΙΚΗΤΙΚΑ ΣΤΕΛΕΧΗ ΔΗΜΟΣΙΟΥ ΤΟΜΕΑ (ΠΤΥΧΙΟΥΧΟΙ ΑΕΙ)	286	0,04%
ΛΙΘΟΚΟΠΤΕΣ ΚΑΙ ΛΙΘΟΞΟΟΙ	273	0,04%
ΧΕΙΡΙΣΤΕΣ ΜΗΧΑΝΩΝ ΑΡΤΟΠΟΪΙΑΣ - ΖΑΧΑΡΟΠΛΑΣΤΙΚΗΣ ΚΑΙ ΠΑΡΑΓΩΓΗΣ ΠΡΟΪΟΝΤΩΝ ΑΠΟ ΔΗΜΗΤΡΙΑΚΑ ΚΑΙ ΣΟΚΟΛΑΤΑ	266	0,04%
ΧΕΙΡΙΣΤΕΣ ΜΗΧΑΝΩΝ ΠΡΟΠΑΡΑΣΚΕΥΗΣ ΥΦΑΝΤΟΥΡΓΙΚΩΝ ΙΝΩΝ, ΥΦΑΝΤΙΚΩΝ ΚΑΙ ΠΛΕΚΤΙΚΩΝ ΜΗΧΑΝΩΝ	265	0,04%
ΦΑΡΜΑΚΟΠΟΙΟΙ	261	0,03%
ΧΕΙΡΙΣΤΕΣ ΕΓΚΑΤΑΣΤΑΣΕΩΝ ΠΑΡΑΓΩΓΗΣ ΕΝΕΡΓΕΙΑΣ ΚΑΙ ΣΥΝΑΦΩΝ ΕΓΚΑΤΑΣΤΑΣΕΩΝ	261	0,03%
ΕΓΚΑΤΑΣΤΑΤΕΣ ΚΑΙ ΣΥΝΤΗΡΗΤΕΣ ΗΛΕΚΤΡΙΚΩΝ, ΤΗΛΕΦΩΝΙΚΩΝ ΚΑΙ ΤΗΛΕΓΡΑΦΙΚΩΝ ΓΡΑΜΜΩΝ	260	0,03%
ΟΔΗΓΟΙ ΜΕΣΩΝ ΜΕΤΑΦΟΡΑΣ ΚΑΙ ΧΕΙΡΙΣΤΕΣ ΚΙΝΗΤΟΥ ΕΞΟΠΛΙΣΜΟΥ	236	0,03%
ΟΔΟΝΤΙΑΤΡΟΙ	233	0,03%
ΝΑΥΤΙΚΟΙ-ΠΛΗΡΩΜΑ ΚΑΤΑΣΤΡΩΜΑΤΟΣ ΚΑΙ ΑΣΚΟΥΝΤΕΣ ΣΥΝΑΦΗ ΕΠΑΓΓΕΛΜΑΤΑ	224	0,03%
ΧΕΙΡΙΣΤΕΣ ΜΗΧΑΝΩΝ ΠΑΡΑΓΩΓΗΣ ΠΡΟΪΟΝΤΩΝ ΞΥΛΟΥ	223	0,03%
ΥΠΑΛΛΗΛΟΙ-ΕΛΕΓΚΤΕΣ ΣΤΑ ΤΕΛΩΝΕΙΑ, ΣΤΙΣ ΕΦΟΡΙΕΣ ΚΑΙ ΣΥΝΑΦΕΙΣ ΔΗΜΟΣΙΕΣ ΥΠΗΡΕΣΙΕΣ ΚΑΙ ΟΡΓΑΝΙΣΜΟΥΣ	219	0,03%
ΧΟΡΟΓΡΑΦΟΙ ΚΑΙ ΧΟΡΕΥΤΕΣ	217	0,03%
ΠΑΡΑΣΚΕΥΑΣΤΕΣ ΓΑΛΑΚΤΟΜΙΚΩΝ ΠΡΟΪΟΝΤΩΝ	208	0,03%
ΧΕΙΡΙΣΤΕΣ ΕΓΚΑΤΑΣΤΑΣΕΩΝ ΟΡΥΧΕΙΩΝ ΚΑΙ ΕΓΚΑΤΑΣΤΑΣΕΩΝ ΕΠΕΞΕΡΓΑΣΙΑΣ ΜΕΤΑΛΛΕΥΜΑΤΩΝ	204	0,03%
ΧΕΙΡΙΣΤΕΣ ΜΗΧΑΝΩΝ ΠΑΡΑΓΩΓΗΣ ΠΡΟΪΟΝΤΩΝ ΑΠΟ ΕΛΑΣΤΙΚΟ (ΚΑΟΥΤΣΟΥΚ) ΚΑΙ ΠΛΑΣΤΙΚΟ	198	0,03%
ΒΟΗΘΗΤΙΚΟ ΔΙΔΑΚΤΙΚΟ ΠΡΟΣΩΠΙΚΟ Π.Δ.Κ.Α.	194	0,03%
ΧΕΙΡΙΣΤΕΣ ΜΗΧΑΝΩΝ ΕΠΕΞΕΡΓΑΣΙΑΣ ΚΡΕΑΤΟΣ ΚΑΙ ΨΑΡΙΩΝ	192	0,03%
ΔΙΔΑΚΤΙΚΟ ΠΡΟΣΩΠΙΚΟ ΤΕΧΝΟΛΟΓΙΚΩΝ ΕΚΠΑΙΔΕΥΤΙΚΩΝ ΙΔΡΥΜΑΤΩΝ (ΤΕΙ) ΚΑΙ ΛΟΙΠΩΝ ΣΧΟΛΩΝ ΤΗΣ ΤΡΙΤΟΒΑΘΜΙΑΣ ΤΕΧΝΟΛΟΓΙΚΗΣ, ΕΠΑΓΓΕΛΜΑΤΙΚΗΣ ΚΑΙ ΕΚΚΛΗΣΙΑΣΤΙΚΗΣ ΕΚΠΑΙΔΕΥΣΗΣ	190	0,03%
ΧΕΙΡΟΤΕΧΝΕΣ ΞΥΛΟΥ, ΥΦΑΣΜΑΤΟΣ, ΔΕΡΜΑΤΟΣ ΚΑΙ ΣΥΝΑΦΩΝ ΥΛΙΚΩΝ	190	0,03%
ΣΥΝΑΡΜΟΛΟΓΗΤΕΣ-ΕΦΑΡΜΟΣΤΕΣ ΗΛΕΚΤΡΟΛΟΓΙΚΟΥ ΚΑΙ ΗΛΕΚΤΡΟΝΙΚΟΥ ΕΞΟΠΛΙΣΜΟΥ	186	0,02%
ΧΕΙΡΙΣΤΕΣ ΜΗΧΑΝΩΝ ΠΑΡΑΓΩΓΗΣ ΑΠΟ ΤΣΙΜΕΝΤΟ ΚΑΙ ΑΠΟ ΑΛΛΑ ΜΗ ΜΕΤΑΛΛΙΚΑ ΟΡΥΚΤΑ	181	0,02%
ΤΕΧΝΙΤΕΣ ΤΑΠΕΤΣΑΡΙΩΝ Κ.Π.Α.Ε.	177	0,02%
ΚΤΗΝΙΑΤΡΟΙ	164	0,02%
ΑΡΧΙΤΕΚΤΟΝΕΣ, ΜΗΧΑΝΙΚΟΙ ΚΑΙ ΑΣΚΟΥΝΤΕΣ ΣΥΝΑΦΗ ΕΠΑΓΓΕΛΜΑΤΑ	162	0,02%
ΧΕΙΡΙΣΤΕΣ ΕΚΤΥΠΩΤΙΚΩΝ ΜΗΧΑΝΗΜΑΤΩΝ, ΜΗΧΑΝΩΝ ΒΙΒΛΙΟΔΕΣΙΑΣ ΚΑΙ ΜΗΧΑΝΩΝ ΠΑΡΑΓΩΓΗΣ ΠΡΟΪΟΝΤΩΝ ΑΠΟ ΧΑΡΤΙ ΚΑΙ ΧΑΡΤΟΝΙ	161	0,02%
ΦΥΣΙΚΟΙ, ΜΑΘΗΜΑΤΙΚΟΙ ΚΑΙ ΑΣΚΟΥΝΤΕΣ ΣΥΝΑΦΗ ΕΠΑΓΓΕΛΜΑΤΑ	154	0,02%
ΠΡΑΚΤΟΡΕΣ ΣΤΟΙΧΗΜΑΤΩΝ ΚΑΙ ΚΡΟΥΠΙΕΡΗΔΕΣ	150	0,02%
ΤΕΧΝΙΤΕΣ ΠΡΩΤΗΣ ΕΠΕΞΕΡΓΑΣΙΑΣ ΚΑΠΝΟΥ ΚΑΙ ΠΑΡΑΓΩΓΗΣ ΠΡΟΪΟΝΤΩΝ ΚΑΠΝΟΥ	150	0,02%

ΤΕΧΝΙΤΕΣ ΕΠΕΞΕΡΓΑΣΙΑΣ ΞΥΛΟΥ, ΕΠΙΠΛΟΠΟΙΟΙ ΚΑΙ ΑΣΚΟΥΝΤΕΣ ΣΥΝΑΦΗ ΕΠΑΓΓΕΛΜΑΤΑ	148	0,02%
ΜΕΤΑΛΛΩΡΥΧΟΙ, ΛΑΤΟΜΟΙ Κ.Π.Α.Ε.	146	0,02%
ΠΥΡΟΣΒΕΣΤΕΣ	146	0,02%
ΤΕΧΝΙΤΕΣ ΕΠΕΞΕΡΓΑΣΙΑΣ ΞΥΛΟΥ, ΡΥΘΜΙΣΤΕΣ-ΧΕΙΡΙΣΤΕΣ ΞΥΛΟΥΡΓΙΚΩΝ ΜΗΧΑΝΗΜΑΤΩΝ ΚΑΙ ΑΣΚΟΥΝΤΕΣ ΣΥΝΑΦΗ ΕΠΑΓΓΕΛΜΑΤΑ	146	0,02%
ΤΕΧΝΟΛΟΓΟΙ, ΤΕΧΝΙΚΟΙ ΒΟΗΘΟΙ ΚΑΙ ΑΣΚΟΥΝΤΕΣ ΣΥΝΑΦΗ ΕΠΑΓΓΕΛΜΑΤΑ	145	0,02%
ΕΠΙΘΕΩΡΗΤΕΣ ΑΣΦΑΛΕΙΑΣ ΚΑΙ ΠΟΙΟΤΙΚΟΥ ΕΛΕΓΧΟΥ	141	0,02%
ΑΛΛΟΙ ΣΥΝΑΡΜΟΛΟΓΗΤΕΣ	138	0,02%
ΑΛΛΟΙ ΕΠΙΣΤΗΜΟΝΕΣ ΥΓΕΙΑΣ, ΕΚΤΟΣ ΝΟΣΗΛΕΥΤΙΚΗΣ, Μ.Α.Κ.	137	0,02%
ΠΡΟΣΩΠΑ ΠΟΥ ΑΣΚΟΥΝ ΕΠΙΣΤΗΜΟΝΙΚΑ, ΚΑΛΛΙΤΕΧΝΙΚΑ ΚΑΙ ΣΥΝΑΦΗ ΕΠΑΓΓΕΛΜΑΤΑ	136	0,02%
ΤΕΧΝΙΤΕΣ ΑΝΕΓΕΡΣΗΣ ΚΑΙ ΑΠΟΠΕΡΑΤΩΣΗΣ ΚΤΙΡΙΩΝ ΚΑΙ ΑΛΛΩΝ ΔΟΜΙΚΩΝ ΕΡΓΩΝ	119	0,02%
ΣΥΝΑΡΜΟΛΟΓΗΤΕΣ-ΕΦΑΡΜΟΣΤΕΣ ΜΗΧΑΝΗΜΑΤΩΝ ΚΑΙ ΜΗΧΑΝΩΝ	118	0,02%
ΑΝΩΤΕΡΑ ΔΙΟΙΚΗΤΙΚΑ ΣΤΕΛΕΧΗ ΤΩΝ ΟΡΓΑΝΙΣΜΩΝ ΕΙΔΙΚΩΝ ΣΥΜΦΕΡΟΝΤΩΝ	116	0,02%
ΛΟΙΠΟΙ ΕΙΔΙΚΕΥΜΕΝΟΙ ΚΤΗΝΟΤΡΟΦΟΙ Μ.Α.Κ.	109	0,01%
ΧΕΙΡΙΣΤΕΣ ΕΓΚΑΤΑΣΤΑΣΕΩΝ ΜΕΤΑΛΛΟΥΡΓΙΑΣ	97	0,01%
ΜΕΛΗ ΤΩΝ ΒΟΥΛΕΥΟΜΕΝΩΝ ΣΩΜΑΤΩΝ ΚΑΙ ΑΝΩΤΕΡΑ ΔΙΟΙΚΗΤΙΚΑ ΣΤΕΛΕΧΗ ΤΗΣ ΔΗΜΟΣΙΑΣ ΔΙΟΙΚΗΣΗΣ	94	0,01%
ΧΕΙΡΙΣΤΕΣ ΕΓΚΑΤΑΣΤΑΣΕΩΝ ΥΑΛΟΥΡΓΙΑΣ, ΚΕΡΑΜΙΚΗΣ ΚΑΙ ΣΥΝΑΦΩΝ ΒΙΟΜΗΧΑΝΙΩΝ	94	0,01%
ΕΙΔΙΚΕΥΜΕΝΟΙ ΣΤΗΝ ΙΧΘΥΟΚΑΛΛΙΕΡΓΕΙΑ ΚΑΙ ΣΤΗΝ ΚΑΛΛΙΕΡΓΕΙΑ ΑΛΛΩΝ ΥΔΡΟΒΙΩΝ ΕΙΔΩΝ	92	0,01%
ΧΕΙΡΙΣΤΕΣ ΜΗΧΑΝΗΜΑΤΩΝ ΕΠΕΞΕΡΓΑΣΙΑΣ ΚΑΠΝΟΥ ΚΑΙ ΠΑΡΑΓΩΓΗΣ ΠΡΟΪΟΝΤΩΝ ΚΑΠΝΟΥ	86	0,01%
ΕΙΣΠΡΑΚΤΟΡΕΣ ΜΕΤΑΦΟΡΙΚΩΝ ΜΕΣΩΝ	84	0,01%
ΧΕΙΡΙΣΤΕΣ ΜΗΧΑΝΟΚΙΝΗΤΩΝ ΑΓΡΟΤΙΚΩΝ ΚΑΙ ΔΑΣΟΚΟΜΙΚΩΝ ΜΗΧΑΝΗΜΑΤΩΝ ΚΑΙ ΕΞΟΠΛΙΣΜΟΥ	79	0,01%
ΧΕΙΡΙΣΤΕΣ ΜΗΧΑΝΗΜΑΤΩΝ ΠΟΤΟΠΟΙΙΑΣ ΚΑΙ ΖΥΘΟΠΟΙΙΑΣ	77	0,01%
ΑΛΙΕΙΣ ΘΑΛΑΣΣΗΣ ΚΑΙ ΕΣΩΤΕΡΙΚΩΝ ΥΔΑΤΩΝ	76	0,01%
ΤΕΧΝΙΤΕΣ ΒΥΡΣΟΔΕΨΙΑΣ ΚΑΙ ΕΠΕΞΕΡΓΑΣΤΕΣ ΔΟΡΩΝ , ΔΕΡΜΑΤΩΝ ΚΑΙ ΓΟΥΝΩΝ	75	0,01%
ΑΠΑΣΧΟΛΟΥΜΕΝΟΙ ΣΤΗΝ ΠΑΡΟΧΗ ΠΡΟΣΩΠΙΚΩΝ ΥΠΗΡΕΣΙΩΝ	72	0,01%
ΜΗΧΑΝΙΚΟΙ, ΕΦΑΡΜΟΣΤΕΣ ΚΑΙ ΣΥΝΤΗΡΗΤΕΣ ΜΗΧΑΝΩΝ ΚΑΙ ΗΛΕΚΤΡΙΚΟΥ ΚΑΙ ΗΛΕΚΤΡΟΝΙΚΟΥ ΕΞΟΠΛΙΣΜΟΥ	70	0,01%
ΑΞΙΩΜΑΤΙΚΟΙ ΚΑΤΑΣΤΡΩΜΑΤΟΣ ΚΑΙ ΠΛΟΗΓΟΙ ΠΛΟΙΩΝ	66	0,01%
ΧΕΙΡΙΣΤΕΣ ΜΗΧΑΝΩΝ ΠΑΡΑΓΩΓΗΣ ΓΑΛΑΚΤΟΚΟΜΙΚΩΝ ΠΡΟΪΟΝΤΩΝ	66	0,01%
ΧΕΙΡΙΣΤΕΣ ΜΗΧΑΝΩΝ ΦΙΝΙΡΙΣΜΑΤΟΣ, ΕΠΙΜΕΤΑΛΛΩΣΗΣ ΚΑΙ ΕΠΙΧΡΙΣΗΣ ΜΕΤΑΛΛΙΚΩΝ ΠΡΟΪΟΝΤΩΝ	63	0,01%
ΜΗΧΑΝΙΚΟΙ ΚΑΙ ΕΦΑΡΜΟΣΤΕΣ ΚΙΝΗΤΗΡΩΝ ΑΕΡΟΣΚΑΦΩΝ	59	0,01%
ΕΝΟΠΛΕΣ ΔΥΝΑΜΕΙΣ	56	0,01%
ΧΕΙΡΙΣΤΕΣ ΜΗΧΑΝΩΝ ΥΦΑΝΤΟΥΡΓΙΑΣ ΚΑΙ ΠΑΡΑΓΩΓΗΣ ΕΙΔΩΝ ΑΠΟ ΔΕΡΜΑ ΚΑΙ ΓΟΥΝΑ Π.Δ.Κ.Α.	55	0,01%
ΜΟΝΤΕΛΑ, ΠΩΛΗΤΕΣ ΚΑΙ ΑΣΚΟΥΝΤΕΣ ΣΥΝΑΦΗ ΕΠΑΓΓΕΛΜΑΤΑ	53	0,01%

ΧΥΤΕΣ ΚΑΙ ΚΑΤΑΣΚΕΥΑΣΤΕΣ ΤΥΠΩΝ (ΚΑΛΟΥΠΙΩΝ) ΚΑΙ ΠΥΡΗΝΩΝ (ΚΑΡΔΙΟΛΟΓΟΙ) ΜΕΤΑΛΛΟΥΡΓΙΑΣ	53	0,01%
ΛΟΙΠΟΙ ΓΕΩΡΓΟΙ ΕΙΔΙΚΕΥΜΕΝΟΙ ΚΥΡΙΩΣ ΣΕ ΜΙΑ ΕΤΗΣΙΑ ΚΑΛΛΙΕΡΓΕΙΑ	50	0,01%
ΓΕΩΡΓΟΙ ΠΟΛΥΚΑΛΛΙΕΡΓΗΤΕΣ	48	0,01%
ΚΑΛΛΙΕΡΓΗΤΕΣ ΔΗΜΗΤΡΙΑΚΩΝ ΚΑΙ ΡΥΖΙΟΥ	48	0,01%
ΧΕΙΡΙΣΤΕΣ ΜΗΧΑΝΩΝ ΠΡΟΠΑΡΑΣΚΕΥΗΣ ΓΟΥΝΑΣ ΚΑΙ ΔΕΡΜΑΤΟΣ	48	0,01%
ΧΥΤΕΣ ΜΕΤΑΛΛΩΝ, ΣΥΓΚΟΛΛΗΤΕΣ, ΕΛΑΣΜΑΤΟΥΡΓΟΙ , ΤΕΧΝΙΤΕΣ ΜΕΤΑΛΛΙΚΩΝ ΔΟΜΙΚΩΝ ΚΑΤΑΣΚΕΥΩΝ, ΣΙΔΗΡΟΥΡΓΟΙ ΚΑΙ ΑΣΚΟΥΝΤΕΣ ΣΥΝΑΦΗ ΕΠΑΓΓΕΛΜΑΤΑ	47	0,01%
ΚΛΗΡΙΚΟΙ ΕΝ ΓΕΝΕΙ	45	0,01%
ΧΕΙΡΙΣΤΕΣ ΕΓΚΑΤΑΣΤΑΣΕΩΝ ΠΑΡΑΓΩΓΗΣ ΧΑΡΤΟΠΟΛΤΟΥ, ΧΑΡΤΟΠΟΙΙΑΣ ΚΑΙ ΧΑΡΤΟΝΟΠΟΙΙΑΣ	44	0,01%
ΧΕΙΡΙΣΤΕΣ ΣΤΑΘΕΡΩΝ ΒΙΟΜΗΧΑΝΙΚΩΝ ΕΓΚΑΤΑΣΤΑΣΕΩΝ, ΜΗΧΑΝΗΜΑΤΩΝ ΚΑΙ ΕΞΟΠΛΙΣΜΟΥ ΚΑΙ ΣΥΝΑΡΜΟΛΟΓΗΤΕΣ (ΜΟΝΤΑΔΟΡΟΙ)	44	0,01%
ΑΛΛΟΙ ΧΕΙΡΙΣΤΕΣ ΜΗΧΑΝΩΝ ΠΑΡΑΓΩΓΗΣ ΧΗΜΙΚΩΝ ΠΡΟΪΟΝΤΩΝ	43	0,01%
ΑΠΑΣΧΟΛΟΥΜΕΝΟΙ ΣΤΗΝ ΠΑΡΟΧΗ ΥΠΗΡΕΣΙΩΝ ΠΡΟΣΤΑΣΙΑΣ	43	0,01%
ΠΙΛΟΤΟΙ ΑΕΡΟΣΚΑΦΩΝ, ΕΛΕΓΚΤΕΣ ΕΝΑΕΡΙΑΣ ΚΥΚΛΟΦΟΡΙΑΣ ΚΑΙ ΑΣΚΟΥΝΤΕΣ ΣΥΝΑΦΗ ΕΠΑΓΓΕΛΜΑΤΑ	42	0,01%
ΣΥΝΑΡΜΟΛΟΓΗΤΕΣ (ΜΟΝΤΑΔΟΡΟΙ) ΚΑΙ ΧΕΙΡΙΣΤΕΣ ΜΗΧΑΝΗΜΑΤΩΝ Μ.Α.Κ.	41	0,01%
ΚΑΛΛΙΕΡΓΗΤΕΣ ΑΜΠΕΛΩΝ ΚΑΙ ΣΤΑΦΙΔΑΜΠΕΛΩΝ	39	0,01%
ΜΗΧΑΝΟΔΗΓΟΙ ΚΑΙ ΑΣΚΟΥΝΤΕΣ ΣΥΝΑΦΗ ΕΠΑΓΓΕΛΜΑΤΑ	35	0,00%
ΧΕΙΡΙΣΤΕΣ ΜΗΧΑΝΩΝ ΠΑΡΑΓΩΓΗΣ ΦΑΡΜΑΚΕΥΤΙΚΩΝ ΠΡΟΪΟΝΤΩΝ, ΚΑΛΛΥΝΤΙΚΩΝ ΚΑΙ ΑΠΟΡΡΥΠΑΝΤΙΚΩΝ	34	0,00%
ΚΑΠΝΟΚΑΛΛΙΕΡΓΗΤΕΣ	33	0,00%
ΕΓΚΑΤΑΣΤΑΤΕΣ ΚΑΙ ΣΥΝΤΗΡΗΤΕΣ ΤΗΛΕΓΡΑΦΙΚΟΥ ΚΑΙ ΤΗΛΕΦΩΝΙΚΟΥ ΕΞΟΠΛΙΣΜΟΥ	30	0,00%
ΚΑΤΑΣΚΕΥΑΣΤΕΣ ΚΑΙ ΧΟΡΔΙΣΤΕΣ ΜΟΥΣΙΚΩΝ ΟΡΓΑΝΩΝ	28	0,00%
ΧΕΙΡΙΣΤΕΣ ΜΗΧΑΝΩΝ ΑΠΟΧΡΩΜΑΤΙΣΜΟΥ, ΒΑΦΗΣ ΚΑΙ ΦΙΝΙΡΙΣΜΑΤΟΣ ΥΦΑΝΤΟΥΡΓΙΚΩΝ ΠΡΟΪΟΝΤΩΝ	28	0,00%
ΠΛΑΝΟΔΙΟΙ ΠΩΛΗΤΕΣ, ΟΙΚΙΑΚΟΙ ΒΟΗΘΟΙ Κ.Π.Α.Ε.	27	0,00%
ΤΕΧΝΙΤΕΣ ΕΠΕΞΕΡΓΑΣΙΑΣ ΤΡΟΦΙΜΩΝ ΚΑΙ ΑΣΚΟΥΝΤΕΣ ΣΥΝΑΦΗ ΕΠΑΓΓΕΛΜΑΤΑ	27	0,00%
ΠΤΗΝΟΤΡΟΦΟΙ	26	0,00%
ΧΕΙΡΙΣΤΕΣ ΕΓΚΑΤΑΣΤΑΣΕΩΝ ΕΠΕΞΕΡΓΑΣΙΑΣ ΞΥΛΟΥ	26	0,00%
ΒΑΜΒΑΚΟΚΑΛΛΙΕΡΓΗΤΕΣ	25	0,00%
ΤΕΧΝΙΤΕΣ ΠΟΥ ΕΚΤΕΛΟΥΝ ΕΡΓΑΣΙΕΣ ΑΚΡΙΒΕΙΑΣ, ΧΕΙΡΟΤΕΧΝΕΣ, ΤΥΠΟΓΡΑΦΟΙ ΚΑΙ ΑΣΚΟΥΝΤΕΣ ΣΥΝΑΦΗ ΕΠΑΓΓΕΛΜΑΤΑ	25	0,00%
ΧΕΙΡΙΣΤΕΣ ΜΗΧΑΝΩΝ ΥΠΟΔΗΜΑΤΟΠΟΙΙΑΣ, ΚΑΤΑΣΚΕΥΗΣ ΕΙΔΩΝ ΑΠΟΣΚΕΥΗΣ ΚΑΙ ΠΑΡΟΜΟΙΩΝ ΕΙΔΩΝ	25	0,00%
ΔΙΕΥΘΥΝΟΝΤΕΣ ΕΠΙΧΕΙΡΗΜΑΤΙΕΣ ΚΑΙ ΠΡΟΪΣΤΑΜΕΝΟΙ ΣΕ ΜΙΚΡΕΣ ΕΞΟΥΡΚΤΙΚΕΣ ΚΑΙ ΜΕΤΑΠΟΙΗΤΙΚΕΣ ΕΠΙΧΕΙΡΗΣΕΙΣ	23	0,00%
ΣΤΙΛΒΩΤΕΣ ΥΠΟΔΗΜΑΤΩΝ ΚΑΙ ΠΡΟΣΩΠΑ ΠΟΥ ΠΑΡΕΧΟΥΝ ΜΙΚΡΟΎΠΗΡΕΣΙΕΣ ΣΤΟ ΔΡΟΜΟ	23	0,00%
ΧΕΙΡΙΣΤΕΣ ΜΗΧΑΝΩΝ ΠΑΡΑΓΩΓΗΣ ΚΛΩΣΤΟΥΦΑΝΤΟΥΡΓΙΚΩΝ ΠΡΟΪΟΝΤΩΝ, ΓΟΥΝΙΝΩΝ ΚΑΙ ΔΕΡΜΑΤΙΝΩΝ ΠΡΟΪΟΝΤΩΝ	23	0,00%

ΑΣΤΥΝΟΜΙΚΟΙ	20	0,00%
ΒΙΟΛΟΓΟΙ ΕΝ ΓΕΝΕΙ, ΙΑΤΡΟΙ ΚΑΙ ΑΣΚΟΥΝΤΕΣ ΣΥΝΑΦΗ ΕΠΑΓΓΕΛΜΑΤΑ	20	0,00%
ΚΤΗΝΟΤΡΟΦΟΙ ΜΙΚΤΩΝ ΚΤΗΝΟΤΡΟΦΙΚΩΝ ΕΚΜΕΤΑΛΛΕΥΣΕΩΝ	20	0,00%
ΑΞΙΩΜΑΤΙΚΟΙ ΜΗΧΑΝΙΚΟΙ ΝΑΥΣΙΠΛΟΪΑΣ	19	0,00%
ΤΕΧΝΙΤΕΣ ΥΦΑΝΤΟΥΡΓΙΑΣ, ΕΙΔΩΝ ΕΝΔΥΣΕΩΣ ΚΑΙ ΑΣΚΟΥΝΤΕΣ ΣΥΝΑΦΗ ΕΠΑΓΓΕΛΜΑΤΑ	19	0,00%
ΔΙΕΥΘΥΝΟΝΤΕΣ ΕΠΙΧΕΙΡΗΜΑΤΙΕΣ ΚΑΙ ΠΡΟΪΣΤΑΜΕΝΟΙ ΣΕ ΜΙΚΡΕΣ ΚΑΤΑΣΚΕΥΑΣΤΙΚΕΣ ΕΠΙΧΕΙΡΗΣΕΙΣ	18	0,00%
ΔΙΕΥΘΥΝΟΝΤΕΣ ΚΑΙ ΑΝΩΤΕΡΑ ΣΤΕΛΕΧΗ ΜΕΓΑΛΩΝ ΔΗΜΟΣΙΩΝ ΚΑΙ ΙΔΙΩΤΙΚΩΝ ΕΠΙΧΕΙΡΗΣΕΩΝ ΚΑΙ ΟΡΓΑΝΙΣΜΩΝ (ΜΕ ΑΠΑΣΧΟΛΗΣΗ 10 ΠΡΟΣΩΠΑ ΚΑΙ ΠΑΝΩ)	18	0,00%
ΝΟΜΙΚΟΙ ΕΝ ΓΕΝΕΙ	18	0,00%
ΜΟΝΤΕΛΑ ΕΠΙΔΕΙΞΗΣ ΜΟΔΑΣ (ΜΑΝΕΚΕΝ) ΚΑΙ ΑΛΛΑ ΜΟΝΤΕΛΑ	17	0,00%
ΔΙΕΥΘΥΝΟΝΤΕΣ ΕΠΙΧΕΙΡΗΜΑΤΙΕΣ ΚΑΙ ΠΡΟΪΣΤΑΜΕΝΟΙ ΜΙΚΡΩΝ ΔΗΜΟΣΙΩΝ Η ΙΔΙΩΤΙΚΩΝ ΕΠΙΧΕΙΡΗΣΕΩΝ (ΜΕ ΑΠΑΣΧΟΛΗΣΗ ΜΕΧΡΙ 9 ΠΡΟΣΩΠΑ)	16	0,00%
ΜΕΛΗ ΤΩΝ ΒΟΥΛΕΥΟΜΕΝΩΝ ΣΩΜΑΤΩΝ: ΑΝΩΤΕΡΑ ΔΙΟΙΚΗΤΙΚΑ ΚΑΙ ΔΙΕΥΘΥΝΤΙΚΑ ΣΤΕΛΕΧΗ ΤΟΥ ΔΗΜΟΣΙΟΥ ΚΑΙ ΤΟΥ ΙΔΙΩΤΙΚΟΥ ΤΟΜΕΑ	16	0,00%
ΠΡΟΣΩΠΑ ΑΣΚΟΥΝΤΑ ΕΠΙΣΤΗΜΟΝΙΚΑ, ΚΑΛΛΙΤΕΧΝΙΚΑ ΚΑΙ ΣΥΝΑΦΗ ΕΠΑΓΓΕΛΜΑΤΑ Μ.Α.Κ.	15	0,00%
ΤΕΧΝΟΛΟΓΟΙ ΚΑΙ ΤΕΧΝΙΚΟΙ ΒΟΗΘΟΙ ΤΩΝ ΕΠΙΣΤΗΜΩΝ ΒΙΟΛΟΓΙΑΣ ΚΑΙ ΥΓΕΙΑΣ	15	0,00%
ΔΙΕΥΘΥΝΟΝΤΕΣ ΕΠΙΧΕΙΡΗΜΑΤΙΕΣ ΚΑΙ ΠΡΟΪΣΤΑΜΕΝΟΙ ΣΕ ΜΙΚΡΕΣ ΓΕΩΡΓΟΚΤΗΝΟΤΡΟΦΙΚΕΣ ΕΚΜΕΤΑΛΛΕΥΣΕΙΣ ΣΤΗ ΘΗΡΑ, ΤΑ ΔΑΣΗ ΚΑΙ ΤΗΝ ΑΛΙΕΙΑ	14	0,00%
ΔΙΕΥΘΥΝΟΝΤΕΣ ΕΠΙΧΕΙΡΗΜΑΤΙΕΣ ΚΑΙ ΠΡΟΪΣΤΑΜΕΝΟΙ ΣΕ ΜΙΚΡΕΣ ΕΠΙΧΕΙΡΗΣΕΙΣ ΜΕΤΑΦΟΡΩΝ, ΑΠΟΘΗΚΕΥΣΗΣ ΚΑΙ ΕΠΙΚΟΙΝΩΝΙΩΝ	13	0,00%
ΣΥΜΒΟΛΑΙΟΓΡΑΦΟΙ ΚΑΙ ΑΛΛΟΙ ΝΟΜΙΚΟΙ Μ.Α.Κ.	13	0,00%
ΠΡΟΒΑΤΟΤΡΟΦΟΙ ΚΑΙ ΑΙΓΟΤΡΟΦΟΙ	12	0,00%
ΚΑΛΛΙΕΡΓΗΤΕΣ ΛΟΙΠΩΝ ΟΠΩΡΟΦΟΡΩΝ ΔΕΝΔΡΩΝ	11	0,00%
ΕΙΔΙΚΕΥΜΕΝΟΙ ΕΠΙ ΤΩΝ ΠΩΛΗΣΕΩΝ ΧΡΗΜΑΤΙΣΤΕΣ, ΚΤΗΜΑΤΟΜΕΣΙΤΕΣ, ΑΠΑΣΧΟΛΟΥΜΕΝΟΙ ΣΤΗΝ ΕΞΥΠΗΡΕΤΗΣΗ ΕΠΙΧΕΙΡΗΣΕΩΝ ΕΝ ΓΕΝΕΙ ΚΑΙ ΑΣΚΟΥΝΤΕΣ ΣΥΝΑΦΗ ΕΠΑΓΓΕΛΜΑΤΑ	8	0,00%
ΤΕΧΝΟΛΟΓΟΙ ΚΑΙ ΤΕΧΝΙΚΟΙ ΒΟΗΘΟΙ ΤΩΝ ΕΠΙΣΤΗΜΩΝ ΤΗΣ ΦΥΣΙΚΗΣ ΚΑΙ ΤΗΣ ΜΗΧΑΝΙΚΗΣ ΚΑΙ ΑΣΚΟΥΝΤΕΣ ΣΥΝΑΦΗ ΕΠΑΓΓΕΛΜΑΤΑ	8	0,00%
ΑΓΕΛΑΔΟΤΡΟΦΟΙ	6	0,00%
ΑΞΙΩΜΑΤΙΚΟΙ ΣΩΜΑΤΩΝ ΑΣΦΑΛΕΙΑΣ ΚΑΙ ΙΔΙΩΤΙΚΟΙ ΑΣΤΥΝΟΜΙΚΟΙ (ΝΤΕΤΕΚΤΙΒ)	6	0,00%
ΕΙΔΙΚΕΥΜΕΝΟΙ ΓΕΩΡΓΟΚΤΗΝΟΤΡΟΦΟΙ ΜΙΚΤΩΝ ΕΚΜΕΤΑΛΛΕΥΣΕΩΝ	6	0,00%
ΧΕΙΡΙΣΤΕΣ ΣΤΑΘΕΡΩΝ ΒΙΟΜΗΧΑΝΙΚΩΝ ΕΓΚΑΤΑΣΤΑΣΕΩΝ	6	0,00%
ΒΟΗΘΗΤΙΚΟ ΔΙΔΑΚΤΙΚΟ ΠΡΟΣΩΠΙΚΟ	5	0,00%
ΧΟΙΡΟΤΡΟΦΟΙ	5	0,00%
ΕΙΔΙΚΕΥΜΕΝΟΙ ΑΛΙΕΙΣ ΚΑΙ ΑΣΚΟΥΝΤΕΣ ΣΥΝΑΦΗ	3	0,00%

ΕΠΑΓΓΕΛΜΑΤΑ		
ΜΕΤΑΛΛΩΡΥΧΟΙ, ΛΑΤΟΜΟΙ ΚΑΙ ΑΣΚΟΥΝΤΕΣ ΣΥΝΑΦΗ ΕΠΑΓΓΕΛΜΑΤΑ	3	0,00%
ΧΕΙΡΙΣΤΕΣ ΜΗΧΑΝΩΝ ΠΑΡΑΓΩΓΗΣ ΕΙΔΩΝ ΔΙΑΤΡΟΦΗΣ, ΠΟΤΩΝ ΚΑΙ ΚΑΠΝΟΥ	3	0,00%
ΓΕΩΡΓΟΙ ΕΙΔΙΚΕΥΜΕΝΟΙ ΚΥΡΙΩΣ ΣΕ ΜΙΑ ΕΤΗΣΙΑ ΚΑΛΛΙΕΡΓΕΙΑ	2	0,00%
ΕΙΔΙΚΕΥΜΕΝΟΙ ΓΕΩΡΓΟΙ, ΚΤΗΝΟΤΡΟΦΟΙ, ΔΑΣΟΚΟΜΟΙ ΚΑΙ ΑΛΙΕΙΣ	2	0,00%
ΕΙΔΙΚΕΥΜΕΝΟΙ ΚΤΗΝΟΤΡΟΦΟΙ, ΠΤΗΝΟΤΡΟΦΟΙ Κ.Π.Α.Ε.	2	0,00%
ΚΑΛΛΙΕΡΓΗΤΕΣ ΕΛΑΙΟΔΕΝΔΡΩΝ	2	0,00%
ΜΕΛΗ ΤΩΝ ΒΟΥΛΕΥΟΜΕΝΩΝ ΣΩΜΑΤΩΝ ΚΑΙ ΑΝΩΤΕΡΑ ΔΙΟΙΚΗΤΙΚΑ ΣΤΕΛΕΧΗ ΤΗΣ ΔΗΜΟΣΙΑΣ ΔΙΟΙΚΗΣΗΣ ΚΑΙ ΤΩΝ ΟΡΓΑΝΙΣΜΩΝ ΕΙΔΙΚΩΝ ΣΥΜΦΕΡΟΝΤΩΝ	2	0,00%
ΧΕΙΡΙΣΤΕΣ ΒΙΟΜΗΧΑΝΙΚΩΝ ΡΟΜΠΟΤ	2	0,00%
ΧΕΙΡΙΣΤΕΣ ΜΗΧΑΝΩΝ ΠΑΡΑΓΩΓΗΣ ΠΡΟΪΟΝΤΩΝ ΑΠΟ ΜΕΤΑΛΛΑ ΚΑΙ ΟΡΥΚΤΑ	2	0,00%
ΧΕΙΡΙΣΤΕΣ ΜΗΧΑΝΩΝ ΠΑΡΑΓΩΓΗΣ ΠΥΡΟΜΑΧΙΚΩΝ ΚΑΙ ΕΚΡΗΚΤΙΚΩΝ	2	0,00%
ΔΙΚΑΣΤΕΣ	1	0,00%
ΚΑΛΛΙΕΡΓΗΤΕΣ ΕΣΠΕΡΙΔΟΕΙΔΩΝ	1	0,00%
ΧΕΙΡΙΣΤΕΣ ΜΗΧΑΝΩΝ ΠΑΡΑΓΩΓΗΣ ΠΡΟΙΟΝΤΩΝ ΞΥΛΟΥ ΚΑΙ ΧΑΡΤΙΟΥ: ΧΕΙΡΙΣΤΕΣ ΕΚΤΥΠΩΤΙΚΩΝ ΕΝ ΓΕΝΕΙ ΜΗΧΑΝΗΜΑΤΩΝ	1	0,00%
ΧΕΙΡΙΣΤΕΣ ΜΗΧΑΝΩΝ ΠΑΡΑΓΩΓΗΣ ΧΗΜΙΚΩΝ ΠΡΟΪΟΝΤΩΝ ΚΑΙ ΠΡΟΪΟΝΤΩΝ ΑΠΟ ΠΛΑΣΤΙΚΟ ΚΑΙ ΚΑΟΥΤΣΟΥΚ	1	0,00%
	750.984	100%
Ελλείπουσες τιμές	53.617	
Γενικό Άθροισμα	804.601	

2.2 ΤΑΞΙΝΟΜΗΣΗ ΤΩΝ ΑΝΕΡΓΩΝ ΣΤΙΣ ΕΠΑΓΓΕΛΜΑΤΙΚΕΣ ΕΙΔΙΚΟΤΗΤΕΣ ΒΑΣΕΙ ΤΟΥ ΤΕΛΕΥΤΑΙΟΥ ΕΠΑΓΓΕΛΜΑΤΟΣ ΠΟΥ ΑΣΚΟΥΣΑΝ⁹

2.2.1 ΤΑΞΙΝΟΜΗΣΗ ΤΩΝ ΑΝΕΡΓΩΝ ΣΤΙΣ ΓΕΝΙΚΕΣ ΚΑΤΗΓΟΡΙΕΣ ΤΩΝ ΕΠΑΓΓΕΛΜΑΤΙΚΩΝ ΕΙΔΙΚΟΤΗΤΩΝ (1ΨΗΦΙΑ ΚΑΤΑΤΑΞΗ ΣΤΕΠ'92)

Οι άνεργοι που διαθέτουν εργασιακή εμπειρία (307.280 άτομα) αποτελούν το 38,59% του συνόλου των εγγεγραμμένων ανέργων. Η εργασιακή τους εμπειρία εντοπίζεται στις εξής επαγγελματικές ειδικότητες (στη γενική 1ψήφια κατάταξη των ειδικοτήτων):

- Ανειδίκευτοι εργάτες, χειρώνακτες και μικροεπαγγελματίες (26,35%)
- Υπάλληλοι γραφείου και ασκούντες συναφή επαγγέλματα (23,38%)
- Απασχολούμενοι στην παροχή υπηρεσιών και πωλητές σε καταστήματα και υπαίθριες αγορές (22,31%)
- Ειδικευμένοι τεχνίτες και ασκούντες συναφή τεχνικά επαγγέλματα (10,01%)
- Τεχνολόγοι, τεχνικοί βοηθοί και ασκούντες συναφή επαγγέλματα (5,83%)
- Χειριστές σταθερών βιομηχανικών εγκαταστάσεων, μηχανημάτων και εξοπλισμού και συναρμολογητές (μονταδόροι) (5,45%)
- Πρόσωπα που ασκούν επιστημονικά, καλλιτεχνικά και συναφή επαγγέλματα (5,14%)

Πίνακας 24. Εγγεγραμμένοι άνεργοι στον ΟΑΕΔ ανά μονοψήφια επαγγελματική ειδικότητα του τελευταίου επαγγέλματος που ασκούσαν

ΠΡΟΗΓΟΥΜΕΝΟ ΕΠΑΓΓΕΛΜΑ		
ΠΕΡΙΓΡΑΦΗ ΜΟΝΟΨΗΦΙΑΣ ΕΙΔΙΚΟΤΗΤΑΣ	ΣΥΧΝΟΤΗΤΑ	ΠΟΣΟΣΤΟ
ΑΝΕΙΔΙΚΕΥΤΟΙ ΕΡΓΑΤΕΣ, ΧΕΙΡΩΝΑΚΤΕΣ ΚΑΙ ΜΙΚΡΟΕΠΑΓΓΕΛΜΑΤΙΕΣ	80.971	26,35%
ΥΠΑΛΛΗΛΟΙ ΓΡΑΦΕΙΟΥ ΚΑΙ ΑΣΚΟΥΝΤΕΣ ΣΥΝΑΦΗ ΕΠΑΓΓΕΛΜΑΤΑ	71.837	23,38%

⁹ Πρόκειται για τις Επαγγελματικές Ειδικότητες τις οποίες οι άνεργοι δήλωσαν ότι ασκούσαν στο τελευταίο επάγγελμα που είχαν (άνεργοι που διαθέτουν εργασιακή εμπειρία).

ΑΠΑΣΧΟΛΟΥΜΕΝΟΙ ΣΤΗΝ ΠΑΡΟΧΗ ΥΠΗΡΕΣΙΩΝ ΚΑΙ ΠΩΛΗΤΕΣ ΣΕ ΚΑΤΑΣΤΗΜΑΤΑ ΚΑΙ ΥΠΑΙΘΡΙΕΣ ΑΓΟΡΕΣ	68.540	22,31%
ΕΙΔΙΚΕΥΜΕΝΟΙ ΤΕΧΝΙΤΕΣ ΚΑΙ ΑΣΚΟΥΝΤΕΣ ΣΥΝΑΦΗ ΤΕΧΝΙΚΑ ΕΠΑΓΓΕΛΜΑΤΑ	30.772	10,01%
ΤΕΧΝΟΛΟΓΟΙ, ΤΕΧΝΙΚΟΙ ΒΟΗΘΟΙ ΚΑΙ ΑΣΚΟΥΝΤΕΣ ΣΥΝΑΦΗ ΕΠΑΓΓΕΛΜΑΤΑ	17.908	5,83%
ΧΕΙΡΙΣΤΕΣ ΣΤΑΘΕΡΩΝ ΒΙΟΜΗΧΑΝΙΚΩΝ ΕΓΚΑΤΑΣΤΑΣΕΩΝ, ΜΗΧΑΝΗΜΑΤΩΝ ΚΑΙ ΕΞΟΠΛΙΣΜΟΥ ΚΑΙ ΣΥΝΑΡΜΟΛΟΓΗΤΕΣ (ΜΟΝΤΑΔΟΡΟΙ)	16.743	5,45%
ΠΡΟΣΩΠΑ ΠΟΥ ΑΣΚΟΥΝ ΕΠΙΣΤΗΜΟΝΙΚΑ, ΚΑΛΛΙΤΕΧΝΙΚΑ ΚΑΙ ΣΥΝΑΦΗ ΕΠΑΓΓΕΛΜΑΤΑ	15.787	5,14%
ΜΕΛΗ ΤΩΝ ΒΟΥΛΕΥΟΜΕΝΩΝ ΣΩΜΑΤΩΝ: ΑΝΩΤΕΡΑ ΔΙΟΙΚΗΤΙΚΑ ΚΑΙ ΔΙΕΥΘΥΝΤΙΚΑ ΣΤΕΛΕΧΗ ΤΟΥ ΔΗΜΟΣΙΟΥ ΚΑΙ ΤΟΥ ΙΔΙΩΤΙΚΟΥ ΤΟΜΕΑ	2.400	0,78%
ΕΙΔΙΚΕΥΜΕΝΟΙ ΓΕΩΡΓΟΙ, ΚΤΗΝΟΤΡΟΦΟΙ, ΔΑΣΟΚΟΜΟΙ ΚΑΙ ΑΛΙΕΙΣ	2.312	0,75%
ΕΝΟΠΛΕΣ ΔΥΝΑΜΕΙΣ	10	0,00%
	307.280	100%
Ελλείπουσες τιμές	497.321	
Γενικό Άθροισμα	804.601	

2.2.2 ΤΑΞΙΝΟΜΗΣΗ ΤΩΝ ΑΝΕΡΓΩΝ ΣΤΙΣ ΕΠΑΓΓΕΛΜΑΤΙΚΕΣ ΕΙΔΙΚΟΤΗΤΕΣ (2ΨΗΦΙΑ ΚΑΤΑΤΑΞΗ ΣΤΕΠ'92)¹⁰

Αναλυτικότερα, η εργασιακή εμπειρία των ανέργων εντοπίζεται κυρίως στις εξής επαγγελματικές ειδικότητες:

- Υπάλληλοι γραφείου (19,26%)
- Πλανόδιοι πωλητές, οικιακοί βοηθοί (11,24%)
- Μοντέλα, πωλητές και ασκούντες συναφή επαγγέλματα (10,87%)
- Απασχολούμενοι στην παροχή προσωπικών υπηρεσιών (9,67%)
- Ανειδίκευτοι εργάτες ορυχείων, κατασκευών, μεταποίησης και μεταφορών (9,34%)
- Τεχνίτες ανέγερσης και αποπεράτωσης κτιρίων και άλλων δομικών έργων (5,32%)
- Οδηγοί μέσων μεταφοράς και χειριστές κινητού εξοπλισμού (3,98%)

¹⁰Πρόκειται για τον αριθμό των ανέργων με εργασιακή εμπειρία για τους οποίους υπάρχει καταγραφή της ειδικότητας που ασκούσαν στο τελευταίο τους επάγγελμα, σε 2ψήφιο κωδικό ΣΤΕΠ'92.

Πίνακας 25. Εγγεγραμμένοι άνεργοι στον ΟΑΕΔ κατά διψήφια¹¹ επαγγελματική ειδικότητα του τελευταίου επαγγέλματος που ασκούσαν

ΠΡΟΗΓΟΥΜΕΝΟ ΕΠΑΓΓΕΛΜΑ		
ΠΕΡΙΓΡΑΦΗ ΔΙΨΗΦΙΑΣ ΕΙΔΙΚΟΤΗΤΑΣ	ΣΥΧΝΟΤΗΤΑ	ΠΟΣΟΣΤΟ
ΥΠΑΛΛΗΛΟΙ ΓΡΑΦΕΙΟΥ	59.171	19,26%
ΠΛΑΝΟΔΙΟΙ ΠΩΛΗΤΕΣ, ΟΙΚΙΑΚΟΙ ΒΟΗΘΟΙ Κ.Π.Α.Ε.	34.534	11,24%
ΜΟΝΤΕΛΑ, ΠΩΛΗΤΕΣ ΚΑΙ ΑΣΚΟΥΝΤΕΣ ΣΥΝΑΦΗ ΕΠΑΓΓΕΛΜΑΤΑ	33.414	10,87%
ΑΠΑΣΧΟΛΟΥΜΕΝΟΙ ΣΤΗΝ ΠΑΡΟΧΗ ΠΡΟΣΩΠΙΚΩΝ ΥΠΗΡΕΣΙΩΝ	29.716	9,67%
ΑΝΕΙΔΙΚΕΥΤΟΥ ΕΡΓΑΤΕΣ ΟΡΥΧΕΙΩΝ, ΚΑΤΑΣΚΕΥΩΝ, ΜΕΤΑΠΟΙΗΣΗΣ ΚΑΙ ΜΕΤΑΦΟΡΩΝ	28.705	9,34%
ΤΕΧΝΙΤΕΣ ΑΝΕΓΕΡΣΗΣ ΚΑΙ ΑΠΟΠΕΡΑΤΩΣΗΣ ΚΤΙΡΙΩΝ ΚΑΙ ΑΛΛΩΝ ΔΟΜΙΚΩΝ ΕΡΓΩΝ	16.334	5,32%
ΟΔΗΓΟΙ ΜΕΣΩΝ ΜΕΤΑΦΟΡΑΣ ΚΑΙ ΧΕΙΡΙΣΤΕΣ ΚΙΝΗΤΟΥ ΕΞΟΠΛΙΣΜΟΥ	12.218	3,98%
ΑΝΕΙΔΙΚΕΥΤΟΙ ΕΡΓΑΤΕΣ, ΧΕΙΡΩΝΑΚΤΕΣ ΚΑΙ ΜΙΚΡΟΕΠΑΓΓΕΛΜΑΤΙΕΣ	11.114	3,62%
ΕΙΔΙΚΕΥΜΕΝΟΙ ΕΠΙ ΤΩΝ ΠΩΛΗΣΕΩΝ ΧΡΗΜΑΤΙΣΤΕΣ, ΚΤΗΜΑΤΟΜΕΣΙΤΕΣ, ΑΠΑΣΧΟΛΟΥΜΕΝΟΙ ΣΤΗΝ ΕΞΥΠΗΡΕΤΗΣΗ ΕΠΙΧΕΙΡΗΣΕΩΝ ΕΝ ΓΕΝΕΙ ΚΑΙ ΑΣΚΟΥΝΤΕΣ ΣΥΝΑΦΗ ΕΠΑΓΓΕΛΜΑΤΑ	9.150	2,98%
ΥΠΑΛΛΗΛΟΙ ΕΞΥΠΗΡΕΤΗΣΗΣ ΠΕΛΑΤΩΝ	7.298	2,38%
ΕΚΠΑΙΔΕΥΤΙΚΟΙ	5.372	1,75%
ΥΠΑΛΛΗΛΟΙ ΓΡΑΦΕΙΟΥ ΚΑΙ ΑΣΚΟΥΝΤΕΣ ΣΥΝΑΦΗ ΕΠΑΓΓΕΛΜΑΤΑ	5.368	1,75%
ΓΕΝΙΚΩΝ ΚΑΘΗΚΟΝΤΩΝ	5.133	1,67%
ΤΕΧΝΙΤΕΣ ΕΠΕΞΕΡΓΑΣΙΑΣ ΤΡΟΦΙΜΩΝ ΚΑΙ ΑΣΚΟΥΝΤΕΣ ΣΥΝΑΦΗ ΕΠΑΓΓΕΛΜΑΤΑ	4.569	1,49%
ΑΠΑΣΧΟΛΟΥΜΕΝΟΙ ΣΤΗΝ ΠΑΡΟΧΗ ΥΠΗΡΕΣΙΩΝ ΠΡΟΣΤΑΣΙΑΣ	4.280	1,39%
ΤΕΧΝΟΛΟΓΟΙ ΚΑΙ ΤΕΧΝΙΚΟΙ ΒΟΗΘΟΙ ΤΩΝ ΕΠΙΣΤΗΜΩΝ ΒΙΟΛΟΓΙΑΣ ΚΑΙ ΥΓΕΙΑΣ	4.223	1,37%
ΠΡΟΣΩΠΑ ΑΣΚΟΥΝΤΑ ΕΠΙΣΤΗΜΟΝΙΚΑ, ΚΑΛΛΙΤΕΧΝΙΚΑ ΚΑΙ ΣΥΝΑΦΗ ΕΠΑΓΓΕΛΜΑΤΑ Μ.Α.Κ.	3.901	1,27%
ΤΕΧΝΙΤΕΣ ΥΦΑΝΤΟΥΡΓΙΑΣ, ΕΙΔΩΝ ΕΝΔΥΣΕΩΣ ΚΑΙ ΑΣΚΟΥΝΤΕΣ ΣΥΝΑΦΗ ΕΠΑΓΓΕΛΜΑΤΑ	3.198	1,04%
ΜΗΧΑΝΙΚΟΙ, ΕΦΑΡΜΟΣΤΕΣ ΚΑΙ ΣΥΝΤΗΡΗΤΕΣ ΜΗΧΑΝΩΝ ΚΑΙ ΗΛΕΚΤΡΙΚΟΥ ΚΑΙ ΗΛΕΚΤΡΟΝΙΚΟΥ ΕΞΟΠΛΙΣΜΟΥ	3.112	1,01%
ΤΕΧΝΟΛΟΓΟΙ ΚΑΙ ΤΕΧΝΙΚΟΙ ΒΟΗΘΟΙ ΤΩΝ ΕΠΙΣΤΗΜΩΝ ΤΗΣ ΦΥΣΙΚΗΣ ΚΑΙ ΤΗΣ ΜΗΧΑΝΙΚΗΣ ΚΑΙ ΑΣΚΟΥΝΤΕΣ ΣΥΝΑΦΗ ΕΠΑΓΓΕΛΜΑΤΑ	2.848	0,93%
ΒΙΟΛΟΓΟΙ ΕΝ ΓΕΝΕΙ, ΙΑΤΡΟΙ ΚΑΙ ΑΣΚΟΥΝΤΕΣ ΣΥΝΑΦΗ ΕΠΑΓΓΕΛΜΑΤΑ	2.172	0,71%
ΓΕΩΡΓΟΙ ΕΙΔΙΚΕΥΜΕΝΟΙ ΚΥΡΙΩΣ ΣΕ ΜΙΑ ΕΤΗΣΙΑ ΚΑΛΛΙΕΡΓΕΙΑ	1.729	0,56%
ΦΥΣΙΚΟΙ, ΜΑΘΗΜΑΤΙΚΟΙ ΚΑΙ ΑΣΚΟΥΝΤΕΣ ΣΥΝΑΦΗ ΕΠΑΓΓΕΛΜΑΤΑ	1.665	0,54%

¹¹ Στην ταξινόμηση του πίνακα συμπεριλαμβάνονται και άνεργοι κατά μονοψήφιο κωδικό επαγγέλματος εφόσον για αυτούς δεν υπήρχε αναλυτικότερη καταγραφή σε 2ψήφιο κωδικό επαγγέλματος, εμφανίζονται με ανοιχτόχρωμη γραμματοσειρά και δεν λαμβάνονται υπόψη στον σχολιασμό του πίνακα.

ΣΥΣΤΗΜΑ ΔΙΑΓΝΩΣΗΣ ΑΝΑΓΚΩΝ ΑΓΟΡΑΣ ΕΡΓΑΣΙΑΣ ΟΑΕΔ

ΧΥΤΕΣ ΜΕΤΑΛΛΩΝ, ΣΥΓΚΟΛΛΗΤΕΣ, ΕΛΑΣΜΑΤΟΥΡΓΟΙ , ΤΕΧΝΙΤΕΣ ΜΕΤΑΛΛΙΚΩΝ ΔΟΜΙΚΩΝ ΚΑΤΑΣΚΕΥΩΝ, ΣΙΔΗΡΟΥΡΓΟΙ ΚΑΙ ΑΣΚΟΥΝΤΕΣ ΣΥΝΑΦΗ ΕΠΑΓΓΕΛΜΑΤΑ	1.619	0,53%
ΒΟΗΘΗΤΙΚΟ ΔΙΔΑΚΤΙΚΟ ΠΡΟΣΩΠΙΚΟ	1.615	0,53%
ΔΙΕΥΘΥΝΟΝΤΕΣ ΕΠΙΧΕΙΡΗΜΑΤΙΕΣ ΚΑΙ ΠΡΟΪΣΤΑΜΕΝΟΙ ΜΙΚΡΩΝ ΔΗΜΟΣΙΩΝ Η ΙΔΙΩΤΙΚΩΝ ΕΠΙΧΕΙΡΗΣΕΩΝ (ΜΕ ΑΠΑΣΧΟΛΗΣΗ ΜΕΧΡΙ 9 ΠΡΟΣΩΠΑ)	1.526	0,50%
ΑΝΙΔΕΙΚΕΥΤΟΥ ΑΓΡΕΡΓΑΤΕΣ, ΑΛΙΕΡΓΑΤΕΣ ΚΑΙ ΑΣΚΟΥΝΤΕΣ ΣΥΝΑΦΗ ΕΠΑΓΓΕΛΜΑΤΑ	1.485	0,48%
ΑΡΧΙΤΕΚΤΟΝΕΣ, ΜΗΧΑΝΙΚΟΙ ΚΑΙ ΑΣΚΟΥΝΤΕΣ ΣΥΝΑΦΗ ΕΠΑΓΓΕΛΜΑΤΑ	1.324	0,43%
ΛΟΓΙΣΤΕΣ ΚΑΙ ΑΛΛΑ ΣΤΕΛΕΧΗ ΕΠΙΧΕΙΡΗΣΕΩΝ	1.249	0,41%
ΧΕΙΡΙΣΤΕΣ ΜΗΧΑΝΩΝ ΠΑΡΑΓΩΓΗΣ ΕΙΔΩΝ ΔΙΑΤΡΟΦΗΣ, ΠΟΤΩΝ ΚΑΙ ΚΑΠΝΟΥ	1.193	0,39%
ΑΠΑΣΧΟΛΟΥΜΕΝΟΙ ΣΤΗΝ ΠΑΡΟΧΗ ΥΠΗΡΕΣΙΩΝ ΚΑΙ ΠΩΛΗΤΕΣ ΣΕ ΚΑΤΑΣΤΗΜΑΤΑ ΚΑΙ ΥΠΑΙΘΡΙΕΣ ΑΓΟΡΕΣ	1.130	0,37%
ΣΥΝΑΡΜΟΛΟΓΗΤΕΣ (ΜΟΝΤΑΔΟΡΟΙ) ΚΑΙ ΧΕΙΡΙΣΤΕΣ ΜΗΧΑΝΗΜΑΤΩΝ Μ.Α.Κ.	1.100	0,36%
ΔΙΕΥΘΥΝΟΝΤΕΣ ΚΑΙ ΑΝΩΤΕΡΑ ΣΤΕΛΕΧΗ ΜΕΓΑΛΩΝ ΔΗΜΟΣΙΩΝ ΚΑΙ ΙΔΙΩΤΙΚΩΝ ΕΠΙΧΕΙΡΗΣΕΩΝ ΚΑΙ ΟΡΓΑΝΙΣΜΩΝ (ΜΕ ΑΠΑΣΧΟΛΗΣΗ 10 ΠΡΟΣΩΠΑ ΚΑΙ ΠΑΝΩ)	805	0,26%
ΧΕΙΡΙΣΤΕΣ ΣΤΑΘΕΡΩΝ ΒΙΟΜΗΧΑΝΙΚΩΝ ΕΓΚΑΤΑΣΤΑΣΕΩΝ	709	0,23%
ΤΕΧΝΙΤΕΣ ΠΟΥ ΕΚΤΕΛΟΥΝ ΕΡΓΑΣΙΕΣ ΑΚΡΙΒΕΙΑΣ, ΧΕΙΡΟΤΕΧΝΕΣ, ΤΥΠΟΓΡΑΦΟΙ ΚΑΙ ΑΣΚΟΥΝΤΕΣ ΣΥΝΑΦΗ ΕΠΑΓΓΕΛΜΑΤΑ	670	0,22%
ΕΙΔΙΚΕΥΜΕΝΟΙ ΤΕΧΝΙΤΕΣ ΚΑΙ ΑΣΚΟΥΝΤΕΣ ΣΥΝΑΦΗ ΤΕΧΝΙΚΑ ΕΠΑΓΓΕΛΜΑΤΑ	538	0,18%
ΧΕΙΡΙΣΤΕΣ ΜΗΧΑΝΩΝ ΠΑΡΑΓΩΓΗΣ ΚΛΩΣΤΟΥΦΑΝΤΟΥΡΓΙΚΩΝ ΠΡΟΪΟΝΤΩΝ, ΓΟΥΝΙΝΩΝ ΚΑΙ ΔΕΡΜΑΤΙΝΩΝ ΠΡΟΪΟΝΤΩΝ	486	0,16%
ΧΕΙΡΙΣΤΕΣ ΜΗΧΑΝΩΝ ΠΑΡΑΓΩΓΗΣ ΠΡΟΪΟΝΤΩΝ ΑΠΟ ΜΕΤΑΛΛΑ ΚΑΙ ΟΡΥΚΤΑ	410	0,13%
ΤΕΧΝΙΤΕΣ ΕΠΕΞΕΡΓΑΣΙΑΣ ΞΥΛΟΥ, ΕΠΙΠΛΟΠΟΙΟΙ ΚΑΙ ΑΣΚΟΥΝΤΕΣ ΣΥΝΑΦΗ ΕΠΑΓΓΕΛΜΑΤΑ	409	0,13%
ΔΑΣΟΚΟΜΟΙ, ΥΛΟΤΟΜΟΙ ΚΑΙ ΑΣΚΟΥΝΤΕΣ ΣΥΝΑΦΗ ΕΠΑΓΓΕΛΜΑΤΑ	361	0,12%
ΜΕΤΑΛΛΩΡΥΧΟΙ, ΛΑΤΟΜΟΙ ΚΑΙ ΑΣΚΟΥΝΤΕΣ ΣΥΝΑΦΗ ΕΠΑΓΓΕΛΜΑΤΑ	323	0,11%
ΧΕΙΡΙΣΤΕΣ ΜΗΧΑΝΩΝ ΠΑΡΑΓΩΓΗΣ ΠΡΟΙΟΝΤΩΝ ΞΥΛΟΥ ΚΑΙ ΧΑΡΤΙΟΥ: ΧΕΙΡΙΣΤΕΣ ΕΚΤΥΠΩΤΙΚΩΝ ΕΝ ΓΕΝΕΙ ΜΗΧΑΝΗΜΑΤΩΝ	308	0,10%
ΧΕΙΡΙΣΤΕΣ ΜΗΧΑΝΩΝ ΠΑΡΑΓΩΓΗΣ ΧΗΜΙΚΩΝ ΠΡΟΪΟΝΤΩΝ ΚΑΙ ΠΡΟΪΟΝΤΩΝ ΑΠΟ ΠΛΑΣΤΙΚΟ ΚΑΙ ΚΑΟΥΤΣΟΥΚ	283	0,09%
ΕΙΔΙΚΕΥΜΕΝΟΙ ΑΛΙΕΙΣ ΚΑΙ ΑΣΚΟΥΝΤΕΣ ΣΥΝΑΦΗ ΕΠΑΓΓΕΛΜΑΤΑ	92	0,03%
ΕΙΔΙΚΕΥΜΕΝΟΙ ΚΤΗΝΟΤΡΟΦΟΙ, ΠΤΗΝΟΤΡΟΦΟΙ Κ.Π.Α.Ε.	82	0,03%
ΤΕΧΝΟΛΟΓΟΙ, ΤΕΧΝΙΚΟΙ ΒΟΗΘΟΙ ΚΑΙ ΑΣΚΟΥΝΤΕΣ ΣΥΝΑΦΗ ΕΠΑΓΓΕΛΜΑΤΑ	72	0,02%
ΠΡΟΣΩΠΑ ΠΟΥ ΑΣΚΟΥΝ ΕΠΙΣΤΗΜΟΝΙΚΑ, ΚΑΛΛΙΤΕΧΝΙΚΑ ΚΑΙ ΣΥΝΑΦΗ ΕΠΑΓΓΕΛΜΑΤΑ	71	0,02%
ΜΕΛΗ ΤΩΝ ΒΟΥΛΕΥΟΜΕΝΩΝ ΣΩΜΑΤΩΝ ΚΑΙ ΑΝΩΤΕΡΑ ΔΙΟΙΚΗΤΙΚΑ ΣΤΕΛΕΧΗ ΤΗΣ ΔΗΜΟΣΙΑΣ ΔΙΟΙΚΗΣΗΣ ΚΑΙ ΤΩΝ ΟΡΓΑΝΙΣΜΩΝ ΕΙΔΙΚΩΝ ΣΥΜΦΕΡΟΝΤΩΝ	62	0,02%

ΣΥΣΤΗΜΑ ΔΙΑΓΝΩΣΗΣ ΑΝΑΓΚΩΝ ΑΓΟΡΑΣ ΕΡΓΑΣΙΑΣ ΟΑΕΔ

ΓΕΩΡΓΟΙ ΕΙΔΙΚΕΥΜΕΝΟΙ ΚΥΡΙΩΣ ΣΤΗΝ ΚΑΛΛΙΕΡΓΕΙΑ ΔΕΝΔΡΩΝ ΚΑΙ ΣΤΑΦΙΔΑΜΠΕΛΩΝ	40	0,01%
ΧΕΙΡΙΣΤΕΣ ΣΤΑΘΕΡΩΝ ΒΙΟΜΗΧΑΝΙΚΩΝ ΕΓΚΑΤΑΣΤΑΣΕΩΝ, ΜΗΧΑΝΗΜΑΤΩΝ ΚΑΙ ΕΞΟΠΛΙΣΜΟΥ ΚΑΙ ΣΥΝΑΡΜΟΛΟΓΗΤΕΣ (ΜΟΝΤΑΔΟΡΟΙ)	36	0,01%
ΝΟΜΙΚΟΙ ΕΝ ΓΕΝΕΙ	33	0,01%
ΕΝΟΠΛΕΣ ΔΥΝΑΜΕΙΣ	10	0,00%
ΜΕΛΗ ΤΩΝ ΒΟΥΛΕΥΟΜΕΝΩΝ ΣΩΜΑΤΩΝ: ΑΝΩΤΕΡΑ ΔΙΟΙΚΗΤΙΚΑ ΚΑΙ ΔΙΕΥΘΥΝΤΙΚΑ ΣΤΕΛΕΧΗ ΤΟΥ ΔΗΜΟΣΙΟΥ ΚΑΙ ΤΟΥ ΙΔΙΩΤΙΚΟΥ ΤΟΜΕΑ	7	0,00%
ΓΕΩΡΓΟΙ ΠΟΛΥΚΑΛΛΙΕΡΓΗΤΕΣ	5	0,00%
ΕΙΔΙΚΕΥΜΕΝΟΙ ΓΕΩΡΓΟΙ, ΚΤΗΝΟΤΡΟΦΟΙ, ΔΑΣΟΚΟΜΟΙ ΚΑΙ ΑΛΙΕΙΣ	3	0,00%
	307.280	100%
Ελλείπουσες τιμές	497.321	
Γενικό Άθροισμα	804.601	

2.2.3 ΤΑΞΙΝΟΜΗΣΗ ΤΩΝ ΑΝΕΡΓΩΝ ΣΤΙΣ ΕΠΑΓΓΕΛΜΑΤΙΚΕΣ ΕΙΔΙΚΟΤΗΤΕΣ (3ΨΗΦΙΑ ΚΑΤΑΤΑΞΗ ΣΤΕΠ'92)¹²

Ακόμα πιο αναλυτικά, η εργασιακή εμπειρία των ανέργων εντοπίζεται κυρίως στις εξής επαγγελματικές ειδικότητες:

- Λοιποί υπάλληλοι γραφείου (14,97%)
- Πωλητές σε καταστήματα (10,68%)
- Οικιακοί βοηθοί, καθαριστές, πλύντες και ασκούντες συναφή επαγγέλματα (7,24%)
- Ανειδίκευτοι εργάτες μεταποιητικών βιομηχανιών (5,56%)
- Σερβιτόροι (4,50%)
- Ανειδίκευτοι εργάτες ορυχείων και κατασκευών (3,26%)
- Οδηγοί αυτοκινούμενων οχημάτων (3,18%)

Πίνακας 26. Εγγεγραμμένοι άνεργοι στον ΟΑΕΔ κατά τριψήφια¹³ επαγγελματική ειδικότητα του τελευταίου επαγγέλματος που ασκούσαν

ΠΡΟΗΓΟΥΜΕΝΟ ΕΠΑΓΓΕΛΜΑ		
ΠΕΡΙΓΡΑΦΗ ΤΡΙΨΗΦΙΑΣ ΕΙΔΙΚΟΤΗΤΑΣ	ΣΥΧΝΟΤΗΤΑ	ΠΟΣΟΣΤΟ
ΛΟΙΠΟΙ ΥΠΑΛΛΗΛΟΙ ΓΡΑΦΕΙΟΥ	46.011	14,97%
ΠΩΛΗΤΕΣ ΣΕ ΚΑΤΑΣΤΗΜΑΤΑ	32.818	10,68%
ΟΙΚΙΑΚΟΙ ΒΟΗΘΟΙ, ΚΑΘΑΡΙΣΤΕΣ, ΠΛΥΝΤΕΣ ΚΑΙ ΑΣΚΟΥΝΤΕΣ ΣΥΝΑΦΗ ΕΠΑΓΓΕΛΜΑΤΑ	22.262	7,24%
ΑΝΕΙΔΙΚΕΥΤΟΙ ΕΡΓΑΤΕΣ ΜΕΤΑΠΟΙΗΤΙΚΩΝ ΒΙΟΜΗΧΑΝΙΩΝ	17.075	5,56%
ΣΕΡΒΙΤΟΡΟΙ	13.832	4,50%
ΑΝΕΙΔΙΚΕΥΤΟΙ ΕΡΓΑΤΕΣ, ΧΕΙΡΩΝΑΚΤΕΣ ΚΑΙ ΜΙΚΡΟΕΠΑΓΓΕΛΜΑΤΙΣ	11.114	3,62%

¹²Πρόκειται για τον αριθμό των ανέργων με εργασιακή εμπειρία για τους οποίους υπάρχει καταγραφή της ειδικότητας που ασκούσαν στο τελευταίο τους επάγγελμα, σε 3ψήφιο κωδικό ΣΤΕΠ'92.

¹³Στην ταξινόμηση του πίνακα συμπεριλαμβάνονται και άνεργοι κατά μονοψήφιο και διψήφιο κωδικό επαγγέλματος εφόσον για αυτούς δεν υπήρχε καταγραφή σε 3ψήφιο κωδικό επαγγέλματος, εμφανίζονται με ανοιχτόχρωμη γραμματοσειρά στην αρχή της κατανομής και δεν λαμβάνονται υπόψη στον σχολιασμό του πίνακα.

ΣΥΣΤΗΜΑ ΔΙΑΓΝΩΣΗΣ ΑΝΑΓΚΩΝ ΑΓΟΡΑΣ ΕΡΓΑΣΙΑΣ ΟΑΕΔ

ΑΝΕΙΔΙΚΕΥΤΟΙ ΕΡΓΑΤΕΣ ΟΡΥΧΕΙΩΝ ΚΑΙ ΚΑΤΑΣΚΕΥΩΝ	10.028	3,26%
ΟΔΗΓΟΙ ΑΥΤΟΚΙΝΟΥΜΕΝΩΝ ΟΧΗΜΑΤΩΝ	9.758	3,18%
ΜΑΓΕΙΡΟΙ	6.591	2,14%
ΣΥΛΛΕΚΤΕΣ ΑΠΟΡΡΙΜΜΑΤΩΝ, ΟΔΟΚΑΘΑΡΙΣΤΕΣ ΚΑΙ ΑΣΚΟΥΝΤΕΣ ΣΥΝΑΦΗ ΕΠΑΓΓΕΛΜΑΤΑ	6.271	2,04%
ΚΤΙΣΤΕΣ	6.211	2,02%
ΥΠΑΛΛΗΛΟΙ ΓΡΑΦΕΙΟΥ	6.051	1,97%
ΥΠΑΛΛΗΛΟΙ ΓΡΑΦΕΙΟΥ ΚΑΙ ΑΣΚΟΥΝΤΕΣ ΣΥΝΑΦΗ ΕΠΑΓΓΕΛΜΑΤΑ	5.368	1,75%
ΓΕΝΙΚΩΝ ΚΑΘΗΚΟΝΤΩΝ	5.133	1,67%
ΕΛΛΙΟΧΡΩΜΑΤΙΣΤΕΣ, ΒΑΦΕΙΣ, ΣΤΙΛΒΩΤΕΣ, ΚΑΘΑΡΙΣΤΕΣ ΚΑΙ ΑΣΚΟΥΝΤΕΣ ΣΥΝΑΦΗ ΕΠΑΓΓΕΛΜΑΤΑ	4.649	1,51%
ΑΓΓΕΛΙΟΦΟΡΟΙ, ΑΧΘΟΦΟΡΟΙ, ΘΥΡΩΡΟΙ ΚΑΙ ΑΣΚΟΥΝΤΕΣ ΣΥΝΑΦΗ ΕΠΑΓΓΕΛΜΑΤΑ	4.497	1,46%
ΓΡΑΜΜΑΤΕΙΣ ΔΙΟΙΚΗΣΕΩΝ, ΒΟΗΘΟΙ ΝΟΜΙΚΩΝ ΚΑΙ ΑΣΚΟΥΝΤΕΣ ΣΥΝΑΦΗ ΕΠΑΓΓΕΛΜΑΤΑ	4.321	1,41%
ΛΟΙΠΟΙ ΑΠΑΣΧΟΛΟΥΜΕΝΟΙ ΣΤΗΝ ΠΑΡΟΧΗ ΥΠΗΡΕΣΙΩΝ ΠΡΟΣΤΑΣΙΑΣ	4.138	1,35%
ΤΑΜΙΕΣ, ΤΑΜΕΙΟΛΟΓΙΣΤΕΣ ΚΑΙ ΑΣΚΟΥΝΤΕΣ ΣΥΝΑΦΗ ΕΠΑΓΓΕΛΜΑΤΑ	3.717	1,21%
ΚΟΜΜΩΤΕΣ, ΚΟΥΡΕΙΣ, ΑΙΣΘΗΤΙΚΟΙ ΚΑΙ ΑΣΚΟΥΝΤΕΣ ΣΥΝΑΦΗ ΕΠΑΓΓΕΛΜΑΤΑ	3.595	1,17%
ΥΠΑΛΛΗΛΟΙ ΚΑΤΑΓΡΑΦΗΣ ΥΛΙΚΩΝ ΚΑΙ ΥΠΗΡΕΣΙΩΝ ΜΕΤΑΦΟΡΩΝ	2.909	0,95%
ΥΠΑΛΛΗΛΟΙ ΤΑΞΙΔΙΩΤΙΚΩΝ ΓΡΑΦΕΙΩΝ ΚΑΙ ΥΠΟΔΟΧΗΣ ΠΕΛΑΤΩΝ	2.662	0,87%
ΑΠΑΣΧΟΛΟΥΜΕΝΟΙ ΣΤΗΝ ΠΑΡΟΧΗ ΠΡΟΣΩΠΙΚΗΣ ΦΡΟΝΤΙΔΑΣ ΚΑΙ ΑΣΚΟΥΝΤΕΣ ΣΥΝΑΦΗ ΕΠΑΓΓΕΛΜΑΤΑ	2.553	0,83%
ΝΟΣΟΚΟΜΟΙ, ΠΤΥΧΙΟΥΧΟΙ ΤΕΙ Η ΑΛΛΩΝ ΣΧΟΛΩΝ	2.348	0,76%
ΟΙΚΟΝΟΜΟΛΟΓΟΙ, ΚΟΙΝΩΝΙΟΛΟΓΟΙ ΚΑΙ ΑΣΚΟΥΝΤΕΣ ΣΥΝΑΦΗ ΕΠΑΓΓΕΛΜΑΤΑ	2.340	0,76%
ΔΙΔΑΚΤΙΚΟ ΠΡΟΣΩΠΙΚΟ ΙΔΙΩΤΙΚΩΝ ΦΡΟΝΤΙΣΤΗΡΙΩΝ ΚΑΙ ΙΔΙΩΤΙΚΩΝ ΕΠΑΓΓΕΛΜΑΤΙΚΩΝ ΚΑΙ ΤΕΧΝΙΚΩΝ ΣΧΟΛΩΝ	2.242	0,73%
ΠΡΟΣΩΠΑ ΠΟΥ ΑΝΑΠΤΥΣΣΟΥΝ ΕΠΑΓΓΕΛΜΑΤΙΚΗ ΔΡΑΣΤΗΡΙΟΤΗΤΑ ΣΤΟΥΣ ΤΟΜΕΙΣ ΤΩΝ ΧΡΗΜΑΤΟΠΙΣΤΩΤΙΚΩΝ ΥΠΗΡΕΣΙΩΝ ΚΑΙ ΤΩΝ ΠΩΛΗΣΕΩΝ	2.221	0,72%
ΑΛΛΟΙ ΤΕΧΝΙΤΕΣ ΕΠΕΞΕΡΓΑΣΙΑΣ ΤΡΟΦΙΜΩΝ, ΠΟΤΩΝ ΚΑΙ ΚΑΠΝΟΥ	1.884	0,61%
ΔΙΑΧΕΙΡΙΣΤΕΣ, ΟΙΚΟΝΟΜΟΙ, ΑΡΧΙΘΑΛΑΜΗΠΟΛΟΙ Κ.Π.Α.Ε.	1.735	0,56%
ΚΑΛΛΙΕΡΓΗΤΕΣ ΚΗΠΕΥΤΙΚΩΝ, ΑΝΘΕΩΝ ΚΑΙ ΦΥΤΩΡΙΩΝ	1.697	0,55%
ΣΤΕΝΟΓΡΑΦΟΙ, ΔΑΚΤΥΛΟΓΡΑΦΟΙ ΚΑΙ ΥΠΑΛΛΗΛΟΙ ΠΟΥ ΧΕΙΡΙΖΟΝΤΑΙ ΜΗΧΑΝΕΣ ΜΕ ΠΛΗΚΤΡΟΛΟΓΙΟ	1.600	0,52%
ΑΡΤΟΠΟΙΟΙ, ΖΑΧΑΡΟΠΛΑΣΤΕΣ	1.499	0,49%
ΒΟΗΘΗΤΙΚΟ ΔΙΔΑΚΤΙΚΟ ΠΡΟΣΩΠΙΚΟ ΤΗΣ ΠΡΟΣΧΟΛΙΚΗΣ ΚΑΙ ΤΗΣ ΕΙΔΙΚΗΣ ΕΚΠΑΙΔΕΥΣΗΣ	1.476	0,48%
ΑΝΙΔΕΙΚΕΥΤΟΙ ΑΓΡΕΡΓΑΤΕΣ, ΑΛΙΕΡΓΑΤΕΣ ΚΑΙ ΑΣΚΟΥΝΤΕΣ ΣΥΝΑΦΗ ΕΠΑΓΓΕΛΜΑΤΑ	1.433	0,47%
ΥΔΡΑΥΛΙΚΟΙ ΚΑΙ ΕΓΚΑΤΑΣΤΑΤΕΣ ΣΩΛΗΝΩΣΕΩΝ	1.408	0,46%
ΤΕΧΝΙΚΟΙ ΒΟΗΘΟΙ ΙΑΤΡΙΚΗΣ ΚΑΙ ΣΥΝΑΦΩΝ ΠΡΟΣ ΤΗΝ ΙΑΤΡΙΚΗ ΕΠΙΣΤΗΜΩΝ, ΜΕ ΕΞΑΙΡΕΣΗ ΤΟ ΝΟΣΗΛΕΥΤΙΚΟ ΠΡΟΣΩΠΙΚΟ	1.398	0,45%
ΦΟΡΤΟΕΚΦΟΡΤΩΤΕΣ, ΛΙΜΕΝΕΡΓΑΤΕΣ, ΑΧΘΟΦΟΡΟΙ Κ.Π.Α.Ε.	1.386	0,45%

ΣΥΣΤΗΜΑ ΔΙΑΓΝΩΣΗΣ ΑΝΑΓΚΩΝ ΑΓΟΡΑΣ ΕΡΓΑΣΙΑΣ ΟΑΕΔ

ΗΛΕΚΤΡΟΛΟΓΟΙ ΕΓΚΑΤΑΣΤΑΣΕΩΝ ΚΑΙ ΣΥΝΑΦΩΝ ΗΛΕΚΤΡΟΛΟΓΙΚΩΝ ΕΡΓΑΣΙΩΝ ΣΕ ΚΤΙΡΙΑ	1.355	0,44%
ΓΑΖΩΤΕΣ, ΚΕΝΤΗΤΕΣ Κ.Π.Α.Ε.	1.328	0,43%
ΥΠΑΛΛΗΛΟΙ ΛΟΓΙΣΤΗΡΙΟΥ ΚΑΙ ΑΣΚΟΥΝΤΕΣ ΣΥΝΑΦΗ ΕΠΑΓΓΕΛΜΑΤΑ	1.322	0,43%
ΧΕΙΡΙΣΤΕΣ ΧΩΜΑΤΟΥΡΓΙΚΩΝ ΜΗΧΑΝΗΜΑΤΩΝ ΚΑΙ ΜΗΧΑΝΗΜΑΤΩΝ ΔΟΜΙΚΩΝ ΕΡΓΩΝ	1.302	0,42%
ΚΑΘΗΓΗΤΕΣ ΔΕΥΤΕΡΟΒΑΘΜΙΑΣ ΕΚΠΑΙΔΕΥΣΗΣ	1.290	0,42%
ΠΡΟΣΩΠΑ ΠΟΥ ΑΝΑΠΤΥΣΣΟΥΝ ΕΠΑΓΓΕΛΜΑΤΙΚΗ ΔΡΑΣΤΗΡΙΟΤΗΤΑ ΣΤΟΝ ΤΟΜΕΑ ΤΗΣ ΠΛΗΡΟΦΟΡΙΚΗΣ	1.287	0,42%
ΛΟΓΙΣΤΕΣ ΚΑΙ ΑΛΛΑ ΣΤΕΛΕΧΗ ΕΠΙΧΕΙΡΗΣΕΩΝ	1.249	0,41%
ΕΠΙΣΤΑΤΕΣ-ΔΙΑΧΕΙΡΙΣΤΕΣ ΚΤΙΡΙΩΝ, ΚΑΘΑΡΙΣΤΕΣ ΠΑΡΑΘΥΡΩΝ ΚΑΙ ΑΣΚΟΥΝΤΕΣ ΣΥΝΑΦΗ ΕΠΑΓΓΕΛΜΑΤΑ	1.236	0,40%
ΤΕΧΝΙΤΕΣ ΑΝΕΓΕΡΣΗΣ ΚΑΙ ΣΥΝΤΗΡΗΣΗΣ ΚΤΙΡΙΩΝ ΚΑΙ ΑΛΛΩΝ ΔΟΜΙΚΩΝ ΕΡΓΩΝ Μ.Α.Κ.	1.235	0,40%
ΤΕΧΝΟΛΟΓΟΙ ΤΩΝ ΕΠΙΣΤΗΜΩΝ ΤΗΣ ΦΥΣΙΚΗΣ ΚΑΙ ΤΗΣ ΜΗΧΑΝΙΚΗΣ	1.185	0,39%
ΑΠΑΣΧΟΛΟΥΜΕΝΟΙ ΣΤΗΝ ΠΑΡΟΧΗ ΥΠΗΡΕΣΙΩΝ ΚΑΙ ΠΩΛΗΤΕΣ ΣΕ ΚΑΤΑΣΤΗΜΑΤΑ ΚΑΙ ΥΠΑΙΘΡΙΕΣ ΑΓΟΡΕΣ	1.130	0,37%
ΜΗΧΑΝΙΚΟΙ ΚΑΙ ΕΦΑΡΜΟΣΤΕΣ ΓΕΩΡΓΙΚΩΝ, ΒΙΟΜΗΧΑΝΙΚΩΝ Η ΑΛΛΩΝ ΜΗΧΑΝΗΜΑΤΩΝ	1.110	0,36%
ΤΑΧΥΔΡΟΜΙΚΟΙ ΚΑΙ ΥΠΑΛΛΗΛΟΙ ΔΙΑΛΟΓΗΣ ΑΛΛΗΛΟΓΡΑΦΙΑΣ	1.081	0,35%
ΒΙΟΛΟΓΟΙ, ΓΕΩΠΟΝΟΙ ΚΑΙ ΑΣΚΟΥΝΤΕΣ ΣΥΝΑΦΗ ΕΠΑΓΓΕΛΜΑΤΑ	1.053	0,34%
ΧΕΙΡΙΣΤΕΣ ΓΕΡΑΝΩΝ, ΓΕΡΑΝΟΦΟΡΩΝ ΟΧΗΜΑΤΩΝ, ΑΝΥΨΩΤΗΡΩΝ ΚΑΙ ΠΑΡΟΜΟΙΩΝ ΜΗΧΑΝΗΜΑΤΩΝ	940	0,31%
ΛΟΙΠΟΙ ΑΠΑΣΧΟΛΟΥΜΕΝΟΙ ΣΤΗΝ ΠΑΡΟΧΗ ΠΡΟΣΩΠΙΚΩΝ ΥΠΗΡΕΣΙΩΝ	936	0,30%
ΜΗΧΑΝΙΚΟΙ ΚΑΙ ΕΦΑΡΜΟΣΤΕΣ ΑΥΤΟΚΙΝΗΤΩΝ ΟΧΗΜΑΤΩΝ ΚΑΙ ΜΟΤΟΣΥΚΛΕΤΩΝ	910	0,30%
ΕΠΑΓΓΕΛΜΑΤΙΕΣ ΑΘΛΗΤΕΣ ΚΑΙ ΠΡΟΠΟΝΗΤΕΣ	892	0,29%
ΣΦΑΓΕΙΣ, ΕΠΕΞΕΡΓΑΣΤΕΣ ΚΡΕΑΤΩΝ ΚΑΙ ΑΛΙΕΥΜΑΤΩΝ Κ.Π.Α.Ε.	835	0,27%
ΙΑΤΡΟΙ	783	0,25%
ΤΕΧΝΟΛΟΓΟΙ ΠΛΗΡΟΦΟΡΙΚΗΣ ΕΝ ΓΕΝΕΙ	780	0,25%
ΝΗΠΙΑΓΩΓΟΙ	760	0,25%
ΑΛΛΟΙ ΧΕΙΡΙΣΤΕΣ ΜΗΧΑΝΩΝ Μ.Α.Κ.	753	0,25%
ΔΙΕΥΘΥΝΟΝΤΕΣ ΕΠΙΧΕΙΡΗΜΑΤΙΕΣ ΚΑΙ ΠΡΟΪΣΤΑΜΕΝΟΙ ΜΙΚΡΩΝ ΕΣΤΙΑΤΟΡΙΩΝ ΚΑΙ ΞΕΝΟΔΟΧΕΙΩΝ	672	0,22%
ΞΥΛΟΥΡΓΟΙ ΚΑΙ ΜΑΡΑΓΚΟΙ	661	0,22%
ΕΚΦΩΝΗΤΕΣ, ΜΟΥΣΙΚΟΙ, ΤΡΑΓΟΥΔΙΣΤΕΣ Κ.Π.Α.Ε.	641	0,21%
ΧΕΙΡΙΣΤΕΣ ΛΟΙΠΩΝ ΜΗΧΑΝΩΝ ΠΑΡΑΓΩΓΗΣ ΤΡΟΦΙΜΩΝ Μ.Α.Κ.	610	0,20%
ΗΛΕΚΤΡΟΤΕΧΝΙΤΕΣ, ΕΦΑΡΜΟΣΤΕΣ ΚΑΙ ΣΥΝΤΗΡΗΤΕΣ ΗΛΕΚΤΡΙΚΩΝ ΜΗΧΑΝΩΝ ΚΑΙ ΕΞΟΠΛΙΣΜΟΥ	607	0,20%
ΠΩΛΗΤΕΣ ΣΕ ΥΠΑΙΘΡΙΟΥΣ ΠΑΓΚΟΥΣ ΚΑΙ ΥΠΑΙΘΡΙΕΣ ΑΓΟΡΕΣ	548	0,18%
ΧΕΙΡΙΣΤΕΣ ΤΗΛΕΦΩΝΙΚΩΝ ΚΕΝΤΡΩΝ	540	0,18%
ΕΙΔΙΚΕΥΜΕΝΟΙ ΤΕΧΝΙΤΕΣ ΚΑΙ ΑΣΚΟΥΝΤΕΣ ΣΥΝΑΦΗ ΤΕΧΝΙΚΑ ΕΠΑΓΓΕΛΜΑΤΑ	538	0,18%
ΡΑΦΤΕΣ ΚΑΙ ΠΙΛΟΠΟΙΟΙ	532	0,17%
ΔΙΑΚΟΣΜΗΤΕΣ, ΕΜΠΟΡΙΚΟΙ ΣΧΕΔΙΑΣΤΕΣ (ΜΟΝΤΕΛΙΣΤΕΣ) Κ.Π.Α.Ε.	530	0,17%

ΣΥΣΤΗΜΑ ΔΙΑΓΝΩΣΗΣ ΑΝΑΓΚΩΝ ΑΓΟΡΑΣ ΕΡΓΑΣΙΑΣ ΟΑΕΔ

ΧΕΙΡΙΣΤΕΣ ΟΠΤΙΚΟΥ ΚΑΙ ΗΛΕΚΤΡΟΝΙΚΟΥ ΕΞΟΠΛΙΣΜΟΥ	510	0,17%
ΣΥΓΚΟΛΛΗΤΕΣ ΚΑΙ ΦΛΟΓΟΚΟΠΤΕΣ ΜΕΤΑΛΛΩΝ	496	0,16%
ΣΙΔΗΡΟΥΡΓΟΙ, ΚΑΤΑΣΚΕΥΑΣΤΕΣ ΕΡΓΑΛΕΙΩΝ ΚΑΙ ΑΣΚΟΥΝΤΕΣ ΣΥΝΑΦΗ ΕΠΑΓΓΕΛΜΑΤΑ	474	0,15%
ΗΛΕΚΤΡΟΛΟΓΟΙ ΜΗΧΑΝΙΚΟΙ, ΗΛΕΚΤΡΟΝΙΚΟΙ ΜΗΧΑΝΙΚΟΙ ΚΑΙ ΜΗΧΑΝΟΛΟΓΟΙ ΜΗΧΑΝΙΚΟΙ	462	0,15%
ΗΘΟΠΟΙΟΙ ΚΑΙ ΣΚΗΝΟΘΕΤΕΣ	446	0,15%
ΔΙΕΥΘΥΝΟΝΤΕΣ ΕΠΙΧΕΙΡΗΜΑΤΙΕΣ ΚΑΙ ΠΡΟΪΣΤΑΜΕΝΟΙ ΣΕ ΜΙΚΡΕΣ ΕΠΙΧΕΙΡΗΣΕΙΣ ΧΟΝΔΡΙΚΟΥ ΚΑΙ ΛΙΑΝΙΚΟΥ ΕΜΠΟΡΙΟΥ	428	0,14%
ΤΕΧΝΙΤΕΣ ΚΑΤΑΣΚΕΥΗΣ, ΕΓΚΑΤΑΣΤΑΣΗΣ ΚΑΙ ΕΠΙΣΚΕΥΗΣ ΕΙΔΩΝ ΑΠΟ ΦΥΛΛΑ ΜΕΤΑΛΛΩΝ (ΕΛΑΣΜΑΤΟΥΡΓΟΙ-ΦΑΝΟΠΟΙΟΙ)	411	0,13%
ΤΕΧΝΟΛΟΓΟΙ ΒΙΟΛΟΓΙΚΩΝ ΕΝ ΓΕΝΕΙ ΕΠΙΣΤΗΜΩΝ ΚΑΙ ΑΣΚΟΥΝΤΕΣ ΣΥΝΑΦΗ ΕΠΑΓΓΕΛΜΑΤΑ	408	0,13%
ΠΟΛΙΤΙΚΟΙ ΜΗΧΑΝΙΚΟΙ	402	0,13%
ΓΟΥΝΟΠΟΙΟΙ Κ.Π.Α.Ε.	391	0,13%
ΔΑΣΟΚΟΜΟΙ, ΥΛΟΤΟΜΟΙ ΚΑΙ ΑΣΚΟΥΝΤΕΣ ΣΥΝΑΦΗ ΕΠΑΓΓΕΛΜΑΤΑ	361	0,12%
ΑΛΛΟΙ ΤΕΧΝΙΤΕΣ ΑΠΟΠΕΡΑΤΩΣΗΣ ΚΤΙΡΙΩΝ ΚΑΙ ΑΛΛΩΝ ΔΟΜΙΚΩΝ ΕΡΓΩΝ	358	0,12%
ΑΛΛΟΙ ΜΗΧΑΝΙΚΟΙ	340	0,11%
ΔΙΕΥΘΥΝΤΕΣ ΠΑΡΑΓΩΓΙΚΩΝ ΚΑΙ ΛΕΙΤΟΥΡΓΙΚΩΝ ΜΟΝΑΔΩΝ ΜΕΓΑΛΩΝ ΕΠΙΧΕΙΡΗΣΕΩΝ ΚΑΙ ΟΡΓΑΝΙΣΜΩΝ ΤΟΥ ΔΗΜΟΣΙΟΥ ΚΑΙ ΤΟΥ ΙΔΙΩΤΙΚΟΥ ΤΟΜΕΑ	340	0,11%
ΔΑΣΚΑΛΟΙ ΔΗΜΟΤΙΚΩΝ ΣΧΟΛΕΙΩΝ	327	0,11%
ΤΑΞΙΔΙΩΤΙΚΟΙ ΣΥΝΟΔΟΙ, ΦΡΟΝΤΙΣΤΕΣ ΚΑΙ ΞΕΝΑΓΟΙ	315	0,10%
ΚΟΙΝΩΝΙΚΟΙ ΛΕΙΤΟΥΡΓΟΙ, ΠΤΥΧΙΟΥΧΟΙ ΤΕΙ Η ΑΛΛΩΝ ΣΧΟΛΩΝ	312	0,10%
ΑΛΛΟΙ ΔΙΕΥΘΥΝΟΝΤΕΣ ΕΠΙΧΕΙΡΗΜΑΤΙΕΣ ΚΑΙ ΠΡΟΪΣΤΑΜΕΝΟΙ ΣΕ ΜΙΚΡΕΣ ΕΠΙΧΕΙΡΗΣΕΙΣ	305	0,10%
ΥΠΟΔΗΜΑΤΟΠΟΙΟΙ ΚΑΙ ΚΑΤΑΣΚΕΥΑΣΤΕΣ ΕΙΔΩΝ ΚΥΡΙΩΣ ΑΠΟ ΔΕΡΜΑ, ΜΕ ΕΞΑΙΡΕΣΗ ΤΑ ΕΝΔΥΜΑΤΑ	297	0,10%
ΤΕΧΝΙΤΕΣ ΥΦΑΝΤΟΥΡΓΙΑΣ Κ.Π.Α.Ε.	287	0,09%
ΣΧΕΔΙΑΣΤΕΣ ΑΡΧΙΤΕΚΤΟΝΙΚΟΥ ΣΧΕΔΙΟΥ Κ.Π.Α.Ε.	283	0,09%
ΤΥΠΟΓΡΑΦΟΙ ΚΑΙ ΑΣΚΟΥΝΤΕΣ ΣΥΝΑΦΗ ΕΠΑΓΓΕΛΜΑΤΑ	283	0,09%
ΓΕΝΙΚΟΙ ΔΙΕΥΘΥΝΤΕΣ ΚΑΙ ΑΝΩΤΕΡΑ ΔΙΕΥΘΥΝΤΙΚΑ ΣΤΕΛΕΧΗ ΜΕΓΑΛΩΝ ΔΗΜΟΣΙΩΝ ΚΑΙ ΙΔΙΩΤΙΚΩΝ ΕΠΙΧΕΙΡΗΣΕΩΝ ΚΑΙ ΟΡΓΑΝΙΣΜΩΝ	273	0,09%
ΣΥΓΓΡΑΦΕΙΣ, ΔΗΜΟΣΙΟΓΡΑΦΟΙ ΚΑΙ ΑΣΚΟΥΝΤΕΣ ΣΥΝΑΦΗ ΕΠΑΓΓΕΛΜΑΤΑ	271	0,09%
ΑΡΧΕΙΟΘΕΤΕΣ, ΒΙΒΛΙΟΘΗΚΟΝΟΜΟΙ ΚΑΙ ΑΣΚΟΥΝΤΕΣ ΣΥΝΑΦΗ ΕΠΑΓΓΕΛΜΑΤΑ ΣΤΟΝ ΤΟΜΕΑ ΤΗΣ ΤΕΚΜΗΡΙΩΣΗΣ ΤΗΣ ΠΛΗΡΟΦΟΡΗΣΗΣ	268	0,09%
ΕΠΙΠΛΟΠΟΙΟΙ Κ.Π.Α.Ε.	259	0,08%
ΦΥΣΙΚΟΙ, ΧΗΜΙΚΟΙ ΚΑΙ ΑΣΚΟΥΝΤΕΣ ΣΥΝΑΦΗ ΕΠΑΓΓΕΛΜΑΤΑ	259	0,08%
ΧΕΙΡΙΣΤΕΣ ΜΗΧΑΝΩΝ ΠΛΥΝΤΗΡΙΩΝ, ΚΑΘΑΡΙΣΤΗΡΙΩΝ ΚΑΙ ΠΡΕΣΣΩΝ ΣΙΔΕΡΩΜΑΤΟΣ ΕΝΔΥΜΑΤΩΝ ΚΑΙ ΕΙΔΩΝ ΝΟΙΚΟΚΥΡΙΟΥ	252	0,08%
ΓΛΥΠΤΕΣ, ΖΩΓΡΑΦΟΙ ΚΑΙ ΑΣΚΟΥΝΤΕΣ ΣΥΝΑΦΗ ΕΠΑΓΓΕΛΜΑΤΑ	241	0,08%
ΑΛΛΟΙ ΕΚΠΑΙΔΕΥΤΙΚΟΙ	239	0,08%
ΧΕΙΡΙΣΤΕΣ ΕΡΓΑΛΕΙΟΜΗΧΑΝΩΝ ΠΑΡΑΓΩΓΗΣ ΚΑΙ ΕΠΕΞΕΡΓΑΣΙΑΣ ΜΕΤΑΛΛΙΚΩΝ ΠΡΟΪΟΝΤΩΝ	233	0,08%

ΣΥΣΤΗΜΑ ΔΙΑΓΝΩΣΗΣ ΑΝΑΓΚΩΝ ΑΓΟΡΑΣ ΕΡΓΑΣΙΑΣ ΟΑΕΔ

ΕΚΠΑΙΔΕΥΤΙΚΟΙ	231	0,08%
ΠΛΑΝΟΔΙΟΙ ΠΩΛΗΤΕΣ ΚΑΙ ΑΣΚΟΥΝΤΕΣ ΣΥΝΑΦΗ ΕΠΑΓΓΕΛΜΑΤΑ	231	0,08%
ΕΦΑΡΜΟΣΤΕΣ, ΜΗΧΑΝΙΚΟΙ ΚΑΙ ΣΥΝΤΗΡΗΤΕΣ ΗΛΕΚΤΡΟΝΙΚΟΥ ΕΞΟΠΛΙΣΜΟΥ	222	0,07%
ΑΝΕΙΔΙΚΕΥΤΟΥ ΕΡΓΑΤΕΣ ΟΡΥΧΕΙΩΝ, ΚΑΤΑΣΚΕΥΩΝ, ΜΕΤΑΠΟΙΗΣΗΣ ΚΑΙ ΜΕΤΑΦΟΡΩΝ	216	0,07%
ΧΕΙΡΙΣΤΕΣ ΕΚΤΥΠΩΤΙΚΩΝ ΜΗΧΑΝΗΜΑΤΩΝ, ΜΗΧΑΝΩΝ ΒΙΒΛΙΟΔΕΣΙΑΣ ΚΑΙ ΜΗΧΑΝΩΝ ΠΑΡΑΓΩΓΗΣ ΠΡΟΪΟΝΤΩΝ ΑΠΟ ΧΑΡΤΙ ΚΑΙ ΧΑΡΤΟΝΙ	213	0,07%
ΕΓΚΑΤΑΣΤΑΤΕΣ ΚΑΙ ΣΥΝΤΗΡΗΤΕΣ ΗΛΕΚΤΡΙΚΩΝ, ΤΗΛΕΦΩΝΙΚΩΝ ΚΑΙ ΤΗΛΕΓΡΑΦΙΚΩΝ ΓΡΑΜΜΩΝ	209	0,07%
ΧΕΙΡΙΣΤΕΣ ΜΗΧΑΝΩΝ ΑΡΤΟΠΟΪΙΑΣ - ΖΑΧΑΡΟΠΛΑΣΤΙΚΗΣ ΚΑΙ ΠΑΡΑΓΩΓΗΣ ΠΡΟΪΟΝΤΩΝ ΑΠΟ ΔΗΜΗΤΡΙΑΚΑ ΚΑΙ ΣΟΚΟΛΑΤΑ	207	0,07%
ΣΚΥΡΟΚΟΝΙΑΣΤΕΣ (ΜΠΕΤΑΤΖΗΔΕΣ) ΚΑΙ ΤΕΧΝΙΤΕΣ ΚΑΤΑΣΚΕΥΗΣ ΜΩΣΑΪΚΩΝ ΔΑΠΕΔΩΝ	206	0,07%
ΚΑΤΑΣΚΕΥΑΣΤΕΣ ΠΡΟΤΥΠΩΝ (ΠΑΤΡΩΝ) ΚΑΙ ΚΟΠΤΕΣ ΥΦΑΣΜΑΤΩΝ, ΔΕΡΜΑΤΟΣ ΚΑΙ ΣΥΝΑΦΩΝ ΕΙΔΩΝ	204	0,07%
ΥΠΑΛΛΗΛΟΙ ΕΞΥΠΗΡΕΤΗΣΗΣ ΠΕΛΑΤΩΝ	198	0,06%
ΥΠΑΛΛΗΛΟΙ ΒΙΒΛΙΟΘΗΚΩΝ ΚΑΙ ΑΣΚΟΥΝΤΕΣ ΣΥΝΑΦΗ ΕΠΑΓΓΕΛΜΑΤΑ	197	0,06%
ΧΕΙΡΙΣΤΕΣ ΕΓΚΑΤΑΣΤΑΣΕΩΝ ΠΑΡΑΓΩΓΗΣ ΕΝΕΡΓΕΙΑΣ ΚΑΙ ΣΥΝΑΦΩΝ ΕΓΚΑΤΑΣΤΑΣΕΩΝ	190	0,06%
ΝΟΣΟΚΟΜΟΙ ΚΑΙ ΜΑΙΕΣ ΠΤΥΧΙΟΥΧΟΙ ΑΝΩΤΑΤΩΝ ΕΚΠΑΙΔΕΥΤΙΚΩΝ ΙΔΡΥΜΑΤΩΝ (ΑΕΙ)	187	0,06%
ΠΡΑΚΤΟΡΕΣ ΣΤΟΙΧΗΜΑΤΩΝ ΚΑΙ ΚΡΟΥΠΙΕΡΗΔΕΣ	181	0,06%
ΠΑΡΑΣΚΕΥΑΣΤΕΣ ΓΑΛΑΚΤΟΜΙΚΩΝ ΠΡΟΪΟΝΤΩΝ	180	0,06%
ΧΕΙΡΙΣΤΕΣ ΜΗΧΑΝΩΝ ΠΑΡΑΓΩΓΗΣ ΠΡΟΪΟΝΤΩΝ ΑΠΟ ΕΛΑΣΤΙΚΟ (ΚΑΟΥΤΣΟΥΚ) ΚΑΙ ΠΛΑΣΤΙΚΟ	180	0,06%
ΔΙΕΥΘΥΝΤΕΣ ΥΠΗΡΕΣΙΩΝ ΥΠΟΣΤΗΡΙΞΗΣ	178	0,06%
ΧΕΙΡΙΣΤΕΣ ΕΓΚΑΤΑΣΤΑΣΕΩΝ ΟΡΥΧΕΙΩΝ ΚΑΙ ΕΓΚΑΤΑΣΤΑΣΕΩΝ ΕΠΕΞΕΡΓΑΣΙΑΣ ΜΕΤΑΛΛΕΥΜΑΤΩΝ	177	0,06%
ΧΕΙΡΙΣΤΕΣ ΜΗΧΑΝΩΝ ΠΑΡΑΓΩΓΗΣ ΑΠΟ ΤΣΙΜΕΝΤΟ ΚΑΙ ΑΠΟ ΑΛΛΑ ΜΗ ΜΕΤΑΛΛΙΚΑ ΟΡΥΚΤΑ	175	0,06%
ΤΕΧΝΙΤΕΣ ΜΕΤΑΛΛΙΚΩΝ ΔΟΜΙΚΩΝ ΚΑΤΑΣΚΕΥΩΝ ΚΑΙ ΑΣΚΟΥΝΤΕΣ ΣΥΝΑΦΗ ΕΠΑΓΓΕΛΜΑΤΑ	172	0,06%
ΜΕΤΑΛΛΩΡΥΧΟΙ, ΛΑΤΟΜΟΙ Κ.Π.Α.Ε.	170	0,06%
ΧΕΙΡΙΣΤΕΣ ΜΗΧΑΝΩΝ ΕΠΕΞΕΡΓΑΣΙΑΣ ΚΡΕΑΤΟΣ ΚΑΙ ΨΑΡΙΩΝ	164	0,05%
ΧΕΙΡΙΣΤΕΣ ΕΓΚΑΤΑΣΤΑΣΕΩΝ ΧΗΜΙΚΗΣ ΕΠΕΞΕΡΓΑΣΙΑΣ	160	0,05%
ΤΕΧΝΙΤΕΣ ΠΡΩΤΗΣ ΕΠΕΞΕΡΓΑΣΙΑΣ ΚΑΠΝΟΥ ΚΑΙ ΠΑΡΑΓΩΓΗΣ ΠΡΟΪΟΝΤΩΝ ΚΑΠΝΟΥ	159	0,05%
ΑΜΜΟΚΟΝΙΑΣΤΕΣ (ΣΟΒΑΤΖΗΔΕΣ), ΓΥΨΟΤΕΧΝΙΤΕΣ ΚΑΙ ΑΣΚΟΥΝΤΕΣ ΣΥΝΑΦΗ ΕΠΑΓΓΕΛΜΑΤΑ	156	0,05%
ΛΙΘΟΚΟΠΤΕΣ ΚΑΙ ΛΙΘΟΞΟΟΙ	153	0,05%
ΑΛΛΟΙ ΣΥΝΑΡΜΟΛΟΓΗΤΕΣ	147	0,05%
ΚΟΣΜΗΜΑΤΟΠΟΙΟΙ ΚΑΙ ΤΕΧΝΙΤΕΣ ΠΟΛΥΤΙΜΩΝ ΜΕΤΑΛΛΩΝ	146	0,05%
ΔΙΟΙΚΗΤΙΚΑ ΣΤΕΛΕΧΗ ΔΗΜΟΣΙΟΥ ΤΟΜΕΑ (ΠΤΥΧΙΟΥΧΟΙ ΑΕΙ)	138	0,04%
ΧΕΙΡΙΣΤΕΣ ΜΗΧΑΝΩΝ ΠΡΟΠΑΡΑΣΚΕΥΗΣ ΥΦΑΝΤΟΥΡΓΙΚΩΝ ΙΝΩΝ, ΥΦΑΝΤΙΚΩΝ ΚΑΙ ΠΛΕΚΤΙΚΩΝ ΜΗΧΑΝΩΝ	136	0,04%
ΥΠΑΛΛΗΛΟΙ-ΕΛΕΓΚΤΕΣ ΣΤΑ ΤΕΛΩΝΕΙΑ, ΣΤΙΣ ΕΦΟΡΙΕΣ ΚΑΙ ΣΥΝΑΦΕΙΣ ΔΗΜΟΣΙΕΣ ΥΠΗΡΕΣΙΕΣ ΚΑΙ ΟΡΓΑΝΙΣΜΟΥΣ	131	0,04%

ΣΥΣΤΗΜΑ ΔΙΑΓΝΩΣΗΣ ΑΝΑΓΚΩΝ ΑΓΟΡΑΣ ΕΡΓΑΣΙΑΣ ΟΑΕΔ

ΒΟΗΘΗΤΙΚΟ ΔΙΔΑΚΤΙΚΟ ΠΡΟΣΩΠΙΚΟ Π.Δ.Κ.Α.	127	0,04%
ΣΥΝΑΡΜΟΛΟΓΗΤΕΣ-ΕΦΑΡΜΟΣΤΕΣ ΗΛΕΚΤΡΟΛΟΓΙΚΟΥ ΚΑΙ ΗΛΕΚΤΡΟΝΙΚΟΥ ΕΞΟΠΛΙΣΜΟΥ	127	0,04%
ΣΥΝΘΕΤΕΣ, ΜΟΥΣΙΚΟΙ ΜΟΝΩΔΟΙ ΚΑΙ ΠΡΟΣ ΑΥΤΟΥΣ ΕΞΟΜΟΙΟΥΜΕΝΟΙ ΚΑΛΛΙΤΕΧΝΕΣ	125	0,04%
ΔΙΔΑΚΤΙΚΟ ΠΡΟΣΩΠΙΚΟ ΑΝΩΤΑΤΩΝ ΕΚΠΑΙΔΕΥΤΙΚΩΝ ΙΔΡΥΜΑΤΩΝ (ΑΕΙ)	120	0,04%
ΕΚΠΑΙΔΕΥΤΙΚΟΙ ΕΙΔΙΚΗΣ ΕΚΠΑΙΔΕΥΣΗΣ	113	0,04%
ΚΑΤΑΣΚΕΥΑΣΤΕΣ ΚΑΙ ΕΠΙΣΚΕΥΑΣΤΕΣ ΩΡΟΛΟΓΙΩΝ ΚΑΙ ΟΡΓΑΝΩΝ ΑΚΡΙΒΕΙΑΣ	113	0,04%
ΠΥΡΟΣΒΕΣΤΕΣ	108	0,04%
ΤΕΧΝΙΤΕΣ ΕΠΕΞΕΡΓΑΣΙΑΣ ΞΥΛΟΥ, ΡΥΘΜΙΣΤΕΣ-ΧΕΙΡΙΣΤΕΣ ΞΥΛΟΥΡΓΙΚΩΝ ΜΗΧΑΝΗΜΑΤΩΝ ΚΑΙ ΑΣΚΟΥΝΤΕΣ ΣΥΝΑΦΗ ΕΠΑΓΓΕΛΜΑΤΑ	106	0,03%
ΧΕΙΡΙΣΤΕΣ ΜΗΧΑΝΗΜΑΤΩΝ ΕΠΕΞΕΡΓΑΣΙΑΣ ΚΑΠΝΟΥ ΚΑΙ ΠΑΡΑΓΩΓΗΣ ΠΡΟΪΟΝΤΩΝ ΚΑΠΝΟΥ	105	0,03%
ΜΑΘΗΜΑΤΙΚΟΙ, ΣΤΑΤΙΣΤΙΚΟΙ ΚΑΙ ΑΣΚΟΥΝΤΕΣ ΣΥΝΑΦΗ ΕΠΑΓΓΕΛΜΑΤΑ	104	0,03%
ΑΡΧΙΤΕΚΤΟΝΕΣ, ΠΟΛΕΟΔΟΜΟΙ ΚΑΙ ΣΥΓΚΟΙΝΩΝΙΟΛΟΓΟΙ	103	0,03%
ΟΔΗΓΟΙ ΜΕΣΩΝ ΜΕΤΑΦΟΡΑΣ ΚΑΙ ΧΕΙΡΙΣΤΕΣ ΚΙΝΗΤΟΥ ΕΞΟΠΛΙΣΜΟΥ	100	0,03%
ΤΕΧΝΙΤΕΣ ΑΝΕΓΕΡΣΗΣ ΚΑΙ ΑΠΟΠΕΡΑΤΩΣΗΣ ΚΤΙΡΙΩΝ ΚΑΙ ΑΛΛΩΝ ΔΟΜΙΚΩΝ ΕΡΓΩΝ	95	0,03%
ΑΓΓΕΙΟΠΛΑΣΤΕΣ, ΤΕΧΝΙΤΕΣ ΓΥΑΛΙΟΥ ΚΑΙ ΑΣΚΟΥΝΤΕΣ ΣΥΝΑΦΗ ΕΠΑΓΓΕΛΜΑΤΑ	94	0,03%
ΕΜΠΟΡΕΥΜΑΤΟΜΕΣΙΤΕΣ ΚΑΙ ΠΡΑΚΤΟΡΕΣ ΠΑΡΟΧΗΣ ΥΠΗΡΕΣΙΩΝ ΣΕ ΕΠΙΧΕΙΡΗΣΕΙΣ	94	0,03%
ΧΕΙΡΙΣΤΕΣ ΜΗΧΑΝΩΝ ΠΑΡΑΓΩΓΗΣ ΠΡΟΪΟΝΤΩΝ ΞΥΛΟΥ	92	0,03%
ΕΙΣΠΡΑΚΤΟΡΕΣ ΜΕΤΑΦΟΡΙΚΩΝ ΜΕΣΩΝ	87	0,03%
ΝΑΥΤΙΚΟΙ-ΠΛΗΡΩΜΑ ΚΑΤΑΣΤΡΩΜΑΤΟΣ ΚΑΙ ΑΣΚΟΥΝΤΕΣ ΣΥΝΑΦΗ ΕΠΑΓΓΕΛΜΑΤΑ	78	0,03%
ΤΕΧΝΙΤΕΣ ΤΑΠΕΤΣΑΡΙΩΝ Κ.Π.Α.Ε.	76	0,02%
ΧΕΙΡΙΣΤΕΣ ΕΓΚΑΤΑΣΤΑΣΕΩΝ ΜΕΤΑΛΛΟΥΡΓΙΑΣ	74	0,02%
ΑΠΑΣΧΟΛΟΥΜΕΝΟΙ ΣΤΗΝ ΠΑΡΟΧΗ ΠΡΟΣΩΠΙΚΩΝ ΥΠΗΡΕΣΙΩΝ	72	0,02%
ΤΕΧΝΟΛΟΓΟΙ, ΤΕΧΝΙΚΟΙ ΒΟΗΘΟΙ ΚΑΙ ΑΣΚΟΥΝΤΕΣ ΣΥΝΑΦΗ ΕΠΑΓΓΕΛΜΑΤΑ	72	0,02%
ΧΕΙΡΙΣΤΕΣ ΜΗΧΑΝΩΝ ΠΑΡΑΓΩΓΗΣ ΓΑΛΑΚΤΟΚΟΜΙΚΩΝ ΠΡΟΪΟΝΤΩΝ	72	0,02%
ΠΡΟΣΩΠΑ ΠΟΥ ΑΣΚΟΥΝ ΕΠΙΣΤΗΜΟΝΙΚΑ, ΚΑΛΛΙΤΕΧΝΙΚΑ ΚΑΙ ΣΥΝΑΦΗ ΕΠΑΓΓΕΛΜΑΤΑ	71	0,02%
ΦΑΡΜΑΚΟΠΟΙΟΙ	69	0,02%
ΜΑΙΕΣ ΠΤΥΧΙΟΥΧΟΙ ΤΕΙ Η ΑΛΛΩΝ ΣΧΟΛΩΝ	64	0,02%
ΕΙΔΙΚΕΥΜΕΝΟΙ ΣΤΗΝ ΙΧΘΥΟΚΑΛΛΙΕΡΓΕΙΑ ΚΑΙ ΣΤΗΝ ΚΑΛΛΙΕΡΓΕΙΑ ΑΛΛΩΝ ΥΔΡΟΒΙΩΝ ΕΙΔΩΝ	62	0,02%
ΕΠΙΘΕΩΡΗΤΕΣ ΑΣΦΑΛΕΙΑΣ ΚΑΙ ΠΟΙΟΤΙΚΟΥ ΕΛΕΓΧΟΥ	62	0,02%
ΤΕΧΝΙΤΕΣ ΒΥΡΣΟΔΕΨΙΑΣ ΚΑΙ ΕΠΕΞΕΡΓΑΣΤΕΣ ΔΟΡΩΝ , ΔΕΡΜΑΤΩΝ ΚΑΙ ΓΟΥΝΩΝ	59	0,02%
ΣΥΝΑΡΜΟΛΟΓΗΤΕΣ-ΕΦΑΡΜΟΣΤΕΣ ΜΗΧΑΝΗΜΑΤΩΝ ΚΑΙ ΜΗΧΑΝΩΝ	56	0,02%
ΧΟΡΟΓΡΑΦΟΙ ΚΑΙ ΧΟΡΕΥΤΕΣ	55	0,02%

ΣΥΣΤΗΜΑ ΔΙΑΓΝΩΣΗΣ ΑΝΑΓΚΩΝ ΑΓΟΡΑΣ ΕΡΓΑΣΙΑΣ ΟΑΕΔ

ΑΝΙΔΕΙΚΕΥΤΟΥ ΑΓΡΕΡΓΑΤΕΣ, ΑΛΙΕΡΓΑΤΕΣ ΚΑΙ ΑΣΚΟΥΝΤΕΣ ΣΥΝΑΦΗ ΕΠΑΓΓΕΛΜΑΤΑ	52	0,02%
ΔΙΕΥΘΥΝΟΝΤΕΣ ΕΠΙΧΕΙΡΗΜΑΤΙΕΣ ΚΑΙ ΠΡΟΪΣΤΑΜΕΝΟΙ ΜΙΚΡΩΝ ΔΗΜΟΣΙΩΝ Η ΙΔΙΩΤΙΚΩΝ ΕΠΙΧΕΙΡΗΣΕΩΝ (ΜΕ ΑΠΑΣΧΟΛΗΣΗ ΜΕΧΡΙ 9 ΠΡΟΣΩΠΑ)	51	0,02%
ΔΙΔΑΚΤΙΚΟ ΠΡΟΣΩΠΙΚΟ ΤΕΧΝΟΛΟΓΙΚΩΝ ΕΚΠΑΙΔΕΥΤΙΚΩΝ ΙΔΡΥΜΑΤΩΝ (ΤΕΙ) ΚΑΙ ΛΟΙΠΩΝ ΣΧΟΛΩΝ ΤΗΣ ΤΡΙΤΟΒΑΘΜΙΑΣ ΤΕΧΝΟΛΟΓΙΚΗΣ, ΕΠΑΓΓΕΛΜΑΤΙΚΗΣ ΚΑΙ ΕΚΚΛΗΣΙΑΣΤΙΚΗΣ ΕΚΠΑΙΔΕΥΣΗΣ	50	0,02%
ΧΕΙΡΙΣΤΕΣ ΜΗΧΑΝΩΝ ΦΙΝΙΡΙΣΜΑΤΟΣ, ΕΠΙΜΕΤΑΛΛΩΣΗΣ ΚΑΙ ΕΠΙΧΡΙΣΗΣ ΜΕΤΑΛΛΙΚΩΝ ΠΡΟΪΟΝΤΩΝ	47	0,02%
ΧΥΤΕΣ ΚΑΙ ΚΑΤΑΣΚΕΥΑΣΤΕΣ ΤΥΠΩΝ (ΚΑΛΟΥΠΙΩΝ) ΚΑΙ ΠΥΡΗΝΩΝ (ΚΑΡΔΙΟΛΟΓΟΙ) ΜΕΤΑΛΛΟΥΡΓΙΑΣ	45	0,01%
ΤΕΧΝΙΤΕΣ ΕΠΕΞΕΡΓΑΣΙΑΣ ΞΥΛΟΥ, ΕΠΙΠΛΟΠΟΙΟΙ ΚΑΙ ΑΣΚΟΥΝΤΕΣ ΣΥΝΑΦΗ ΕΠΑΓΓΕΛΜΑΤΑ	44	0,01%
ΧΕΙΡΙΣΤΕΣ ΕΓΚΑΤΑΣΤΑΣΕΩΝ ΥΑΛΟΥΡΓΙΑΣ, ΚΕΡΑΜΙΚΗΣ ΚΑΙ ΣΥΝΑΦΩΝ ΒΙΟΜΗΧΑΝΙΩΝ	41	0,01%
ΚΤΗΝΙΑΤΡΟΙ	39	0,01%
ΜΟΝΤΕΛΑ, ΠΩΛΗΤΕΣ ΚΑΙ ΑΣΚΟΥΝΤΕΣ ΣΥΝΑΦΗ ΕΠΑΓΓΕΛΜΑΤΑ	39	0,01%
ΧΕΙΡΙΣΤΕΣ ΜΗΧΑΝΩΝ ΥΦΑΝΤΟΥΡΓΙΑΣ ΚΑΙ ΠΑΡΑΓΩΓΗΣ ΕΙΔΩΝ ΑΠΟ ΔΕΡΜΑ ΚΑΙ ΓΟΥΝΑ Π.Δ.Κ.Α.	38	0,01%
ΜΕΛΗ ΤΩΝ ΒΟΥΛΕΥΟΜΕΝΩΝ ΣΩΜΑΤΩΝ ΚΑΙ ΑΝΩΤΕΡΑ ΔΙΟΙΚΗΤΙΚΑ ΣΤΕΛΕΧΗ ΤΗΣ ΔΗΜΟΣΙΑΣ ΔΙΟΙΚΗΣΗΣ	36	0,01%
ΧΕΙΡΙΣΤΕΣ ΣΤΑΘΕΡΩΝ ΒΙΟΜΗΧΑΝΙΚΩΝ ΕΓΚΑΤΑΣΤΑΣΕΩΝ, ΜΗΧΑΝΗΜΑΤΩΝ ΚΑΙ ΕΞΟΠΛΙΣΜΟΥ ΚΑΙ ΣΥΝΑΡΜΟΛΟΓΗΤΕΣ (ΜΟΝΤΑΔΟΡΟΙ)	36	0,01%
ΧΕΙΡΙΣΤΕΣ ΜΗΧΑΝΗΜΑΤΩΝ ΠΟΤΟΠΟΙΙΑΣ ΚΑΙ ΖΥΘΟΠΟΙΙΑΣ	34	0,01%
ΛΟΙΠΟΙ ΕΙΔΙΚΕΥΜΕΝΟΙ ΚΤΗΝΟΤΡΟΦΟΙ Μ.Α.Κ.	33	0,01%
ΚΑΛΛΙΕΡΓΗΤΕΣ ΑΜΠΕΛΩΝ ΚΑΙ ΣΤΑΦΙΔΑΜΠΕΛΩΝ	32	0,01%
ΧΕΙΡΙΣΤΕΣ ΕΓΚΑΤΑΣΤΑΣΕΩΝ ΠΑΡΑΓΩΓΗΣ ΧΑΡΤΟΠΟΛΤΟΥ, ΧΑΡΤΟΠΟΙΙΑΣ ΚΑΙ ΧΑΡΤΟΝΟΠΟΙΙΑΣ	32	0,01%
ΧΕΙΡΙΣΤΕΣ ΕΓΚΑΤΑΣΤΑΣΕΩΝ ΕΠΕΞΕΡΓΑΣΙΑΣ ΞΥΛΟΥ	30	0,01%
ΑΛΙΕΙΣ ΘΑΛΑΣΣΗΣ ΚΑΙ ΕΣΩΤΕΡΙΚΩΝ ΥΔΑΤΩΝ	29	0,01%
ΜΗΧΑΝΙΚΟΙ, ΕΦΑΡΜΟΣΤΕΣ ΚΑΙ ΣΥΝΤΗΡΗΤΕΣ ΜΗΧΑΝΩΝ ΚΑΙ ΗΛΕΚΤΡΙΚΟΥ ΚΑΙ ΗΛΕΚΤΡΟΝΙΚΟΥ ΕΞΟΠΛΙΣΜΟΥ	29	0,01%
ΠΤΗΝΟΤΡΟΦΟΙ	28	0,01%
ΧΕΙΡΙΣΤΕΣ ΜΗΧΑΝΟΚΙΝΗΤΩΝ ΑΓΡΟΤΙΚΩΝ ΚΑΙ ΔΑΣΟΚΟΜΙΚΩΝ ΜΗΧΑΝΗΜΑΤΩΝ ΚΑΙ ΕΞΟΠΛΙΣΜΟΥ	28	0,01%
ΔΙΕΥΘΥΝΟΝΤΕΣ ΕΠΙΧΕΙΡΗΜΑΤΙΕΣ ΚΑΙ ΠΡΟΪΣΤΑΜΕΝΟΙ ΣΕ ΜΙΚΡΕΣ ΕΠΙΧΕΙΡΗΣΕΙΣ ΜΕΤΑΦΟΡΩΝ, ΑΠΟΘΗΚΕΥΣΗΣ ΚΑΙ ΕΠΙΚΟΙΝΩΝΙΩΝ	27	0,01%
ΑΛΛΟΙ ΧΕΙΡΙΣΤΕΣ ΜΗΧΑΝΩΝ ΠΑΡΑΓΩΓΗΣ ΧΗΜΙΚΩΝ ΠΡΟΪΟΝΤΩΝ	26	0,01%
ΑΝΩΤΕΡΑ ΔΙΟΙΚΗΤΙΚΑ ΣΤΕΛΕΧΗ ΤΩΝ ΟΡΓΑΝΙΣΜΩΝ ΕΙΔΙΚΩΝ ΣΥΜΦΕΡΟΝΤΩΝ	26	0,01%
ΔΙΚΗΓΟΡΟΙ ΚΑΙ ΝΟΜΙΚΟΙ ΣΥΜΒΟΥΛΟΙ	25	0,01%
ΔΙΕΥΘΥΝΟΝΤΕΣ ΕΠΙΧΕΙΡΗΜΑΤΙΕΣ ΚΑΙ ΠΡΟΪΣΤΑΜΕΝΟΙ ΣΕ ΜΙΚΡΕΣ ΚΑΤΑΣΚΕΥΑΣΤΙΚΕΣ ΕΠΙΧΕΙΡΗΣΕΙΣ	24	0,01%
ΤΕΧΝΙΤΕΣ ΥΦΑΝΤΟΥΡΓΙΑΣ, ΕΙΔΩΝ ΕΝΔΥΣΕΩΣ ΚΑΙ ΑΣΚΟΥΝΤΕΣ ΣΥΝΑΦΗ ΕΠΑΓΓΕΛΜΑΤΑ	24	0,01%
ΑΠΑΣΧΟΛΟΥΜΕΝΟΙ ΣΤΗΝ ΠΑΡΟΧΗ ΥΠΗΡΕΣΙΩΝ ΠΡΟΣΤΑΣΙΑΣ	23	0,01%

ΣΥΣΤΗΜΑ ΔΙΑΓΝΩΣΗΣ ΑΝΑΓΚΩΝ ΑΓΟΡΑΣ ΕΡΓΑΣΙΑΣ ΟΑΕΔ

ΣΤΙΛΒΩΤΕΣ ΥΠΟΔΗΜΑΤΩΝ ΚΑΙ ΠΡΟΣΩΠΑ ΠΟΥ ΠΑΡΕΧΟΥΝ ΜΙΚΡΟΫΠΗΡΕΣΙΕΣ ΣΤΟ ΔΡΟΜΟ	23	0,01%
ΧΕΙΡΟΤΕΧΝΕΣ ΞΥΛΟΥ, ΥΦΑΣΜΑΤΟΣ, ΔΕΡΜΑΤΟΣ ΚΑΙ ΣΥΝΑΦΩΝ ΥΛΙΚΩΝ	22	0,01%
ΧΥΤΕΣ ΜΕΤΑΛΛΩΝ, ΣΥΓΚΟΛΛΗΤΕΣ, ΕΛΑΣΜΑΤΟΥΡΓΟΙ , ΤΕΧΝΙΤΕΣ ΜΕΤΑΛΛΙΚΩΝ ΔΟΜΙΚΩΝ ΚΑΤΑΣΚΕΥΩΝ, ΣΙΔΗΡΟΥΡΓΟΙ ΚΑΙ ΑΣΚΟΥΝΤΕΣ ΣΥΝΑΦΗ ΕΠΑΓΓΕΛΜΑΤΑ	21	0,01%
ΟΔΟΝΤΙΑΤΡΟΙ	20	0,01%
ΧΕΙΡΙΣΤΕΣ ΜΗΧΑΝΩΝ ΑΠΟΧΡΩΜΑΤΙΣΜΟΥ, ΒΑΦΗΣ ΚΑΙ ΦΙΝΙΡΙΣΜΑΤΟΣ ΥΦΑΝΤΟΥΡΓΙΚΩΝ ΠΡΟΪΟΝΤΩΝ	20	0,01%
ΧΕΙΡΙΣΤΕΣ ΜΗΧΑΝΩΝ ΠΑΡΑΓΩΓΗΣ ΦΑΡΜΑΚΕΥΤΙΚΩΝ ΠΡΟΪΟΝΤΩΝ, ΚΑΛΛΥΝΤΙΚΩΝ ΚΑΙ ΑΠΟΡΡΥΠΑΝΤΙΚΩΝ	18	0,01%
ΑΡΧΙΤΕΚΤΟΝΕΣ, ΜΗΧΑΝΙΚΟΙ ΚΑΙ ΑΣΚΟΥΝΤΕΣ ΣΥΝΑΦΗ ΕΠΑΓΓΕΛΜΑΤΑ	17	0,01%
ΣΥΝΑΡΜΟΛΟΓΗΤΕΣ (ΜΟΝΤΑΔΟΡΟΙ) ΚΑΙ ΧΕΙΡΙΣΤΕΣ ΜΗΧΑΝΗΜΑΤΩΝ Μ.Α.Κ.	17	0,01%
ΚΑΛΛΙΕΡΓΗΤΕΣ ΔΗΜΗΤΡΙΑΚΩΝ ΚΑΙ ΡΥΖΙΟΥ	16	0,01%
ΑΛΛΟΙ ΕΠΙΣΤΗΜΟΝΕΣ ΥΓΕΙΑΣ, ΕΚΤΟΣ ΝΟΣΗΛΕΥΤΙΚΗΣ, Μ.Α.Κ.	15	0,00%
ΦΥΣΙΚΟΙ, ΜΑΘΗΜΑΤΙΚΟΙ ΚΑΙ ΑΣΚΟΥΝΤΕΣ ΣΥΝΑΦΗ ΕΠΑΓΓΕΛΜΑΤΑ	15	0,00%
ΧΕΙΡΙΣΤΕΣ ΜΗΧΑΝΩΝ ΠΡΟΠΑΡΑΣΚΕΥΗΣ ΓΟΥΝΑΣ ΚΑΙ ΔΕΡΜΑΤΟΣ	15	0,00%
ΔΙΕΥΘΥΝΟΝΤΕΣ ΚΑΙ ΑΝΩΤΕΡΑ ΣΤΕΛΕΧΗ ΜΕΓΑΛΩΝ ΔΗΜΟΣΙΩΝ ΚΑΙ ΙΔΙΩΤΙΚΩΝ ΕΠΙΧΕΙΡΗΣΕΩΝ ΚΑΙ ΟΡΓΑΝΙΣΜΩΝ (ΜΕ ΑΠΑΣΧΟΛΗΣΗ 10 ΠΡΟΣΩΠΑ ΚΑΙ ΠΑΝΩ)	14	0,00%
ΚΛΗΡΙΚΟΙ ΕΝ ΓΕΝΕΙ	14	0,00%
ΠΛΑΝΟΔΙΟΙ ΠΩΛΗΤΕΣ, ΟΙΚΙΑΚΟΙ ΒΟΗΘΟΙ Κ.Π.Α.Ε.	14	0,00%
ΜΗΧΑΝΙΚΟΙ ΚΑΙ ΕΦΑΡΜΟΣΤΕΣ ΚΙΝΗΤΗΡΩΝ ΑΕΡΟΣΚΑΦΩΝ	13	0,00%
ΧΕΙΡΙΣΤΕΣ ΜΗΧΑΝΩΝ ΠΑΡΑΓΩΓΗΣ ΚΛΩΣΤΟΥΦΑΝΤΟΥΡΓΙΚΩΝ ΠΡΟΪΟΝΤΩΝ, ΓΟΥΝΙΝΩΝ ΚΑΙ ΔΕΡΜΑΤΙΝΩΝ ΠΡΟΪΟΝΤΩΝ	13	0,00%
ΑΞΙΩΜΑΤΙΚΟΙ ΚΑΤΑΣΤΡΩΜΑΤΟΣ ΚΑΙ ΠΛΟΗΓΟΙ ΠΛΟΙΩΝ	12	0,00%
ΒΟΗΘΗΤΙΚΟ ΔΙΔΑΚΤΙΚΟ ΠΡΟΣΩΠΙΚΟ	12	0,00%
ΕΓΚΑΤΑΣΤΑΤΕΣ ΚΑΙ ΣΥΝΤΗΡΗΤΕΣ ΤΗΛΕΓΡΑΦΙΚΟΥ ΚΑΙ ΤΗΛΕΦΩΝΙΚΟΥ ΕΞΟΠΛΙΣΜΟΥ	12	0,00%
ΜΗΧΑΝΟΔΗΓΟΙ ΚΑΙ ΑΣΚΟΥΝΤΕΣ ΣΥΝΑΦΗ ΕΠΑΓΓΕΛΜΑΤΑ	12	0,00%
ΤΕΧΝΙΤΕΣ ΕΠΕΞΕΡΓΑΣΙΑΣ ΤΡΟΦΙΜΩΝ ΚΑΙ ΑΣΚΟΥΝΤΕΣ ΣΥΝΑΦΗ ΕΠΑΓΓΕΛΜΑΤΑ	12	0,00%
ΧΕΙΡΙΣΤΕΣ ΜΗΧΑΝΩΝ ΥΠΟΔΗΜΑΤΟΠΟΙΙΑΣ, ΚΑΤΑΣΚΕΥΗΣ ΕΙΔΩΝ ΑΠΟΣΚΕΥΗΣ ΚΑΙ ΠΑΡΟΜΟΙΩΝ ΕΙΔΩΝ	12	0,00%
ΑΣΤΥΝΟΜΙΚΟΙ	11	0,00%
ΠΙΛΟΤΟΙ ΑΕΡΟΣΚΑΦΩΝ, ΕΛΕΓΚΤΕΣ ΕΝΑΕΡΙΑΣ ΚΥΚΛΟΦΟΡΙΑΣ ΚΑΙ ΑΣΚΟΥΝΤΕΣ ΣΥΝΑΦΗ ΕΠΑΓΓΕΛΜΑΤΑ	11	0,00%
ΔΙΕΥΘΥΝΟΝΤΕΣ ΕΠΙΧΕΙΡΗΜΑΤΙΕΣ ΚΑΙ ΠΡΟΪΣΤΑΜΕΝΟΙ ΣΕ ΜΙΚΡΕΣ ΓΕΩΡΓΟΚΤΗΝΟΤΡΟΦΙΚΕΣ ΕΚΜΕΤΑΛΛΕΥΣΕΙΣ ΣΤΗ ΘΗΡΑ, ΤΑ ΔΑΣΗ ΚΑΙ ΤΗΝ ΑΛΙΕΙΑ	10	0,00%
ΕΝΟΠΛΕΣ ΔΥΝΑΜΕΙΣ	10	0,00%
ΔΙΕΥΘΥΝΟΝΤΕΣ ΕΠΙΧΕΙΡΗΜΑΤΙΕΣ ΚΑΙ ΠΡΟΪΣΤΑΜΕΝΟΙ ΣΕ ΜΙΚΡΕΣ ΕΞΟΡΥΚΤΙΚΕΣ ΚΑΙ ΜΕΤΑΠΟΙΗΤΙΚΕΣ ΕΠΙΧΕΙΡΗΣΕΙΣ	9	0,00%
ΜΟΝΤΕΛΑ ΕΠΙΔΕΙΞΗΣ ΜΟΔΑΣ (ΜΑΝΕΚΕΝ) ΚΑΙ ΑΛΛΑ ΜΟΝΤΕΛΑ	9	0,00%
ΤΕΧΝΙΤΕΣ ΠΟΥ ΕΚΤΕΛΟΥΝ ΕΡΓΑΣΙΕΣ ΑΚΡΙΒΕΙΑΣ, ΧΕΙΡΟΤΕΧΝΕΣ,	9	0,00%

ΣΥΣΤΗΜΑ ΔΙΑΓΝΩΣΗΣ ΑΝΑΓΚΩΝ ΑΓΟΡΑΣ ΕΡΓΑΣΙΑΣ ΟΑΕΔ

ΤΥΠΟΓΡΑΦΟΙ ΚΑΙ ΑΣΚΟΥΝΤΕΣ ΣΥΝΑΦΗ ΕΠΑΓΓΕΛΜΑΤΑ		
ΛΟΙΠΟΙ ΓΕΩΡΓΟΙ ΕΙΔΙΚΕΥΜΕΝΟΙ ΚΥΡΙΩΣ ΣΕ ΜΙΑ ΕΤΗΣΙΑ ΚΑΛΛΙΕΡΓΕΙΑ	8	0,00%
ΜΕΛΗ ΤΩΝ ΒΟΥΛΕΥΟΜΕΝΩΝ ΣΩΜΑΤΩΝ: ΑΝΩΤΕΡΑ ΔΙΟΙΚΗΤΙΚΑ ΚΑΙ ΔΙΕΥΘΥΝΤΙΚΑ ΣΤΕΛΕΧΗ ΤΟΥ ΔΗΜΟΣΙΟΥ ΚΑΙ ΤΟΥ ΙΔΙΩΤΙΚΟΥ ΤΟΜΕΑ	7	0,00%
ΒΙΟΛΟΓΟΙ ΕΝ ΓΕΝΕΙ, ΙΑΤΡΟΙ ΚΑΙ ΑΣΚΟΥΝΤΕΣ ΣΥΝΑΦΗ ΕΠΑΓΓΕΛΜΑΤΑ	6	0,00%
ΕΙΔΙΚΕΥΜΕΝΟΙ ΕΠΙ ΤΩΝ ΠΩΛΗΣΕΩΝ ΧΡΗΜΑΤΙΣΤΕΣ, ΚΤΗΜΑΤΟΜΕΣΙΤΕΣ, ΑΠΑΣΧΟΛΟΥΜΕΝΟΙ ΣΤΗΝ ΕΞΥΠΗΡΕΤΗΣΗ ΕΠΙΧΕΙΡΗΣΕΩΝ ΕΝ ΓΕΝΕΙ ΚΑΙ ΑΣΚΟΥΝΤΕΣ ΣΥΝΑΦΗ ΕΠΑΓΓΕΛΜΑΤΑ	6	0,00%
ΚΑΛΛΙΕΡΓΗΤΕΣ ΛΟΙΠΩΝ ΟΠΩΡΟΦΟΡΩΝ ΔΕΝΔΡΩΝ	6	0,00%
ΠΡΟΒΑΤΟΤΡΟΦΟΙ ΚΑΙ ΑΙΓΟΤΡΟΦΟΙ	6	0,00%
ΧΕΙΡΙΣΤΕΣ ΜΗΧΑΝΩΝ ΠΑΡΑΓΩΓΗΣ ΠΥΡΟΜΑΧΙΚΩΝ ΚΑΙ ΕΚΡΗΚΤΙΚΩΝ	6	0,00%
ΧΕΙΡΙΣΤΕΣ ΜΗΧΑΝΩΝ ΠΑΡΑΓΩΓΗΣ ΧΗΜΙΚΩΝ ΠΡΟΪΟΝΤΩΝ ΚΑΙ ΠΡΟΪΟΝΤΩΝ ΑΠΟ ΠΛΑΣΤΙΚΟ ΚΑΙ ΚΑΟΥΤΣΟΥΚ	6	0,00%
ΧΟΙΡΟΤΡΟΦΟΙ	6	0,00%
ΒΑΜΒΑΚΟΚΑΛΛΙΕΡΓΗΤΕΣ	5	0,00%
ΓΕΩΡΓΟΙ ΠΟΛΥΚΑΛΛΙΕΡΓΗΤΕΣ	5	0,00%
ΚΤΗΝΟΤΡΟΦΟΙ ΜΙΚΤΩΝ ΚΤΗΝΟΤΡΟΦΙΚΩΝ ΕΚΜΕΤΑΛΛΕΥΣΕΩΝ	5	0,00%
ΝΟΜΙΚΟΙ ΕΝ ΓΕΝΕΙ	5	0,00%
ΤΕΧΝΟΛΟΓΟΙ ΚΑΙ ΤΕΧΝΙΚΟΙ ΒΟΗΘΟΙ ΤΩΝ ΕΠΙΣΤΗΜΩΝ ΒΙΟΛΟΓΙΑΣ ΚΑΙ ΥΓΕΙΑΣ	5	0,00%
ΧΕΙΡΙΣΤΕΣ ΣΤΑΘΕΡΩΝ ΒΙΟΜΗΧΑΝΙΚΩΝ ΕΓΚΑΤΑΣΤΑΣΕΩΝ	4	0,00%
ΕΙΔΙΚΕΥΜΕΝΟΙ ΓΕΩΡΓΟΙ, ΚΤΗΝΟΤΡΟΦΟΙ, ΔΑΣΟΚΟΜΟΙ ΚΑΙ ΑΛΙΕΙΣ	3	0,00%
ΚΑΠΝΟΚΑΛΛΙΕΡΓΗΤΕΣ	3	0,00%
ΚΑΤΑΣΚΕΥΑΣΤΕΣ ΚΑΙ ΧΟΡΔΙΣΤΕΣ ΜΟΥΣΙΚΩΝ ΟΡΓΑΝΩΝ	3	0,00%
ΠΡΟΣΩΠΑ ΑΣΚΟΥΝΤΑ ΕΠΙΣΤΗΜΟΝΙΚΑ, ΚΑΛΛΙΤΕΧΝΙΚΑ ΚΑΙ ΣΥΝΑΦΗ ΕΠΑΓΓΕΛΜΑΤΑ Μ.Α.Κ.	3	0,00%
ΣΥΜΒΟΛΑΙΟΓΡΑΦΟΙ ΚΑΙ ΑΛΛΟΙ ΝΟΜΙΚΟΙ Μ.Α.Κ.	3	0,00%
ΤΕΧΝΟΛΟΓΟΙ ΚΑΙ ΤΕΧΝΙΚΟΙ ΒΟΗΘΟΙ ΤΩΝ ΕΠΙΣΤΗΜΩΝ ΤΗΣ ΦΥΣΙΚΗΣ ΚΑΙ ΤΗΣ ΜΗΧΑΝΙΚΗΣ ΚΑΙ ΑΣΚΟΥΝΤΕΣ ΣΥΝΑΦΗ ΕΠΑΓΓΕΛΜΑΤΑ	3	0,00%
ΧΕΙΡΙΣΤΕΣ ΜΗΧΑΝΩΝ ΠΑΡΑΓΩΓΗΣ ΠΡΟΙΟΝΤΩΝ ΞΥΛΟΥ ΚΑΙ ΧΑΡΤΙΟΥ: ΧΕΙΡΙΣΤΕΣ ΕΚΤΥΠΩΤΙΚΩΝ ΕΝ ΓΕΝΕΙ ΜΗΧΑΝΗΜΑΤΩΝ	3	0,00%
ΑΞΙΩΜΑΤΙΚΟΙ ΜΗΧΑΝΙΚΟΙ ΝΑΥΣΙΠΛΟΪΑΣ	2	0,00%
ΑΞΙΩΜΑΤΙΚΟΙ ΣΩΜΑΤΩΝ ΑΣΦΑΛΕΙΑΣ ΚΑΙ ΙΔΙΩΤΙΚΟΙ ΑΣΤΥΝΟΜΙΚΟΙ (ΝΤΕΤΕΚΤΙΒ)	2	0,00%
ΕΙΔΙΚΕΥΜΕΝΟΙ ΓΕΩΡΓΟΚΤΗΝΟΤΡΟΦΟΙ ΜΙΚΤΩΝ ΕΚΜΕΤΑΛΛΕΥΣΕΩΝ	2	0,00%
ΕΙΔΙΚΕΥΜΕΝΟΙ ΚΤΗΝΟΤΡΟΦΟΙ, ΠΤΗΝΟΤΡΟΦΟΙ Κ.Π.Α.Ε.	2	0,00%
ΚΑΛΛΙΕΡΓΗΤΕΣ ΕΛΑΙΟΔΕΝΔΡΩΝ	2	0,00%
ΧΕΙΡΙΣΤΕΣ ΜΗΧΑΝΩΝ ΠΑΡΑΓΩΓΗΣ ΠΡΟΪΟΝΤΩΝ ΑΠΟ ΜΕΤΑΛΛΑ ΚΑΙ ΟΡΥΚΤΑ	2	0,00%
ΕΙΔΙΚΕΥΜΕΝΟΙ ΑΛΙΕΙΣ ΚΑΙ ΑΣΚΟΥΝΤΕΣ ΣΥΝΑΦΗ ΕΠΑΓΓΕΛΜΑΤΑ	1	0,00%
ΧΕΙΡΙΣΤΕΣ ΒΙΟΜΗΧΑΝΙΚΩΝ ΡΟΜΠΟΤ	1	0,00%

ΧΕΙΡΙΣΤΕΣ ΜΗΧΑΝΩΝ ΠΑΡΑΓΩΓΗΣ ΕΙΔΩΝ ΔΙΑΤΡΟΦΗΣ, ΠΟΤΩΝ ΚΑΙ ΚΑΠΝΟΥ	1	0,00%
	307.280	100%
Ελλείπουσες τιμές	497.321	
Γενικό Άθροισμα	804.601	

3. ΚΛΑΔΟΣ ΟΙΚΟΝΟΜΙΚΗΣ ΔΡΑΣΤΗΡΙΟΤΗΤΑΣ ΤΩΝ ΑΝΕΡΓΩΝ

ΜΕ ΕΡΓΑΣΙΑΚΗ ΕΜΠΕΙΡΙΑ (2ΨΗΦΙΑ ΚΑΤΑΤΑΞΗ ΣΤΑΚΟΔ'08)

Στον πίνακα που ακολουθεί, καταγράφεται ο Κλάδος Οικονομικής Δραστηριότητας των επιχειρήσεων/εργοδοτών των ανέργων με εργασιακή εμπειρία¹⁴, βάσει της τελευταίας απασχόλησης που είχαν. Σύμφωνα με τα στοιχεία του πίνακα, οι άνεργοι προέρχονται κυρίως από τους Κλάδους:

- Δημόσια Διοίκηση και Άμυνα – Υποχρεωτική Κοινωνική Ασφάλιση (17,21% των ανέργων του συνόλου των Κλάδων)
- Ξενοδοχεία και Εστιατόρια (14,06%)
- Λιανικό Εμπόριο, εκτός από το εμπόριο αυτοκίνητων οχημάτων και μοτοσικλετών-επισκευή ειδών ατομικής και οικιακής χρήσης (9,81%)
- Χονδρικό Εμπόριο και εμπόριο με προμήθεια, εκτός από το εμπόριο αυτοκίνητων οχημάτων και μοτοσικλετών (8,04%)
- Άλλες Επιχειρηματικές Δραστηριότητες (7,68%)
- Βιομηχανία Τροφίμων και Ποτών (5,61%)

Πίνακας 27. Εγγεγραμμένοι άνεργοι στον ΟΑΕΔ κατά διψήφιο κωδικό του Κλάδου Οικονομικής Δραστηριότητας του τελευταίου εργοδότη τους

¹⁴ Πρόκειται για τον αριθμό των ανέργων για τους οποίους υπάρχει καταγραφή του Κλάδου Οικονομικής Δραστηριότητας της επιχείρησης στην τελευταία απασχόληση που είχαν, σε 2ψήφιο κωδικό ΣΤΑΚΟΔ 2008. Αποτελούν το 62,16% των ανέργων για τους οποίους έχει καταγραφεί η επαγγελματική ειδικότητα που ασκούσαν στο τελευταίο επάγγελμα που είχαν (307.280 άτομα). Θα πρέπει να σημειωθεί ότι η καταγραφή των ανέργων σύμφωνα με το επάγγελμα που ασκούσαν στην τελευταία απασχόληση που είχαν, γίνεται πιστότερα από την καταγραφή του κλάδου οικονομικής δραστηριότητας του εργοδότη τους και για αυτόν τον λόγο τα στοιχεία του κλάδου των επιχειρήσεων θα πρέπει να λαμβάνονται υπόψη ενδεικτικά.

ΚΛΑΔΟΣ ΟΙΚΟΝΟΜΙΚΗΣ ΔΡΑΣΤΗΡΙΟΤΗΤΑΣ (ΔΙΨΗΦΙΟ-ΣΤΑΚΟΔ 2008)	ΣΥΧΝΟΤΗΤΑ	ΠΟΣΟΣΤΟ
ΔΗΜΟΣΙΑ ΔΙΟΙΚΗΣΗ ΚΑΙ ΑΜΥΝΑ· ΥΠΟΧΡΕΩΤΙΚΗ ΚΟΙΝΩΝΙΚΗ ΑΣΦΑΛΙΣΗ	32.876	17,21%
ΞΕΝΟΔΟΧΕΙΑ ΚΑΙ ΕΣΤΙΑΤΟΡΙΑ	26.861	14,06%
ΛΙΑΝΙΚΟ ΕΜΠΟΡΙΟ, ΕΚΤΟΣ ΑΠΟ ΤΟ ΕΜΠΟΡΙΟ ΑΥΤΟΚΙΝΗΤΩΝ ΟΧΗΜΑΤΩΝ ΚΑΙ ΜΟΤΟΣΙΚΛΕΤΩΝ· ΕΠΙΣΚΕΥΗ ΕΙΔΩΝ ΑΤΟΜΙΚΗΣ ΚΑΙ ΟΙΚΙΑΚΗΣ ΧΡΗΣΗΣ	18.739	9,81%
ΧΟΝΔΡΙΚΟ ΕΜΠΟΡΙΟ ΚΑΙ ΕΜΠΟΡΙΟ ΜΕ ΠΡΟΜΗΘΕΙΑ, ΕΚΤΟΣ ΑΠΟ ΤΟ ΕΜΠΟΡΙΟ ΑΥΤΟΚΙΝΗΤΩΝ ΟΧΗΜΑΤΩΝ ΚΑΙ ΜΟΤΟΣΙΚΛΕΤΩΝ	15.355	8,04%
ΑΛΛΕΣ ΕΠΙΧΕΙΡΗΜΑΤΙΚΕΣ ΔΡΑΣΤΗΡΙΟΤΗΤΕΣ	14.666	7,68%
ΒΙΟΜΗΧΑΝΙΑ ΤΡΟΦΙΜΩΝ ΚΑΙ ΠΟΤΩΝ	10.713	5,61%
ΚΑΤΑΣΚΕΥΕΣ	6.507	3,41%
ΥΓΕΙΑ ΚΑΙ ΚΟΙΝΩΝΙΚΗ ΜΕΡΙΜΝΑ	6.313	3,30%
ΕΚΠΑΙΔΕΥΣΗ	6.124	3,21%
ΟΙΚΟΔΟΜΟΤΕΧΝΙΚΟ ΕΡΓΟ	6.076	3,18%
ΑΛΛΕΣ ΔΡΑΣΤΗΡΙΟΤΗΤΕΣ ΠΑΡΟΧΗΣ ΥΠΗΡΕΣΙΩΝ	4.384	2,29%
ΨΥΧΑΓΩΓΙΚΕΣ, ΠΟΛΙΤΙΣΤΙΚΕΣ ΚΑΙ ΑΘΛΗΤΙΚΕΣ ΔΡΑΣΤΗΡΙΟΤΗΤΕΣ	4.279	2,24%
ΠΩΛΗΣΗ, ΣΥΝΤΗΡΗΣΗ ΚΑΙ ΕΠΙΣΚΕΥΗ ΑΥΤΟΚΙΝΗΤΩΝ ΟΧΗΜΑΤΩΝ ΚΑΙ ΜΟΤΟΣΙΚΛΕΤΩΝ, ΛΙΑΝΙΚΗ ΠΩΛΗΣΗ ΚΑΥΣΙΜΩΝ ΓΙΑ ΟΧΗΜΑΤΑ	3.187	1,67%
ΧΕΡΣΑΙΕΣ ΜΕΤΑΦΟΡΕΣ ΜΕΣΩ ΑΓΩΓΩΝ	2.751	1,44%
ΤΑΧΥΔΡΟΜΕΙΑ ΚΑΙ ΤΗΛΕΠΙΚΟΙΝΩΝΙΕΣ	2.273	1,19%
ΒΟΗΘΗΤΙΚΕΣ ΚΑΙ ΣΥΝΑΦΕΙΣ ΠΡΟΣ ΤΙΣ ΜΕΤΑΦΟΡΕΣ ΔΡΑΣΤΗΡΙΟΤΗΤΕΣ· ΔΡΑΣΤΗΡΙΟΤΗΤΕΣ ΤΑΞΙΔΙΩΤΙΚΩΝ ΠΡΑΚΤΟΡΕΙΩΝ	2.032	1,06%
ΠΑΡΟΧΗ ΗΛΕΚΤΡΙΚΟΥ ΡΕΥΜΑΤΟΣ, ΦΥΣΙΚΟΥ ΑΕΡΙΟΥ, ΑΤΜΟΥ ΚΑΙ ΖΕΣΤΟΥ ΝΕΡΟΥ	1.878	0,98%
ΓΕΩΡΓΙΑ, ΘΗΡΑ ΚΑΙ ΣΥΝΑΦΕΙΣ ΔΡΑΣΤΗΡΙΟΤΗΤΕΣ	1.741	0,91%
ΚΑΤΑΣΚΕΥΗ ΜΕΤΑΛΛΙΚΩΝ ΠΡΟΪΟΝΤΩΝ, ΜΕ ΕΞΑΙΡΕΣΗ ΤΑ ΜΗΧΑΝΗΜΑΤΑ ΚΑΙ ΤΑ ΕΙΔΗ ΕΞΟΠΛΙΣΜΟΥ	1.724	0,90%
ΚΑΤΑΣΚΕΥΗ ΕΙΔΩΝ ΕΝΔΥΜΑΣΙΑΣ, ΚΑΤΕΡΓΑΣΙΑ ΚΑΙ ΒΑΦΗ ΓΟΥΝΑΡΙΚΩΝ	1.522	0,80%
ΔΡΑΣΤΗΡΙΟΤΗΤΕΣ ΟΡΓΑΝΩΣΕΩΝ Π.Δ.Κ.Α.	1.411	0,74%
ΚΑΤΑΣΚΕΥΗ ΜΗΧΑΝΗΜΑΤΩΝ ΚΑΙ ΕΙΔΩΝ ΕΞΟΠΛΙΣΜΟΥ Π.Δ.Κ.Α.	1.403	0,73%
ΕΚΔΟΣΕΙΣ, ΕΚΤΥΠΩΣΕΙΣ ΚΑΙ ΑΝΑΠΑΡΑΓΩΓΗ ΠΡΟΕΓΓΕΓΡΑΜΜΕΝΩΝ ΜΕΣΩΝ ΕΓΓΡΑΦΗΣ ΗΧΟΥ Η ΕΙΚΟΝΑΣ Η ΜΕΣΩΝ ΠΛΗΡΟΦΟΡΙΚΗΣ	1.282	0,67%
ΠΑΡΑΓΩΓΗ ΧΗΜΙΚΩΝ ΟΥΣΙΩΝ ΚΑΙ ΠΡΟΪΟΝΤΩΝ	1.194	0,63%
ΕΛΛΕΙΨΗ ΔΡΑΣΤΗΡΙΟΤΗΤΑΣ	1.154	0,60%
ΚΑΤΑΣΚΕΥΗ ΕΠΙΠΛΩΝ· ΒΙΟΜΗΧΑΝΙΕΣ ΚΑΤΑΣΚΕΥΩΝ Π.Δ.Κ.Α.	1.150	0,60%
ΚΑΤΑΣΚΕΥΗ ΑΛΛΩΝ ΜΗ ΜΕΤΑΛΛΙΚΩΝ ΟΡΥΚΤΩΝ ΠΡΟΪΟΝΤΩΝ	1.011	0,53%
ΠΑΡΑΓΩΓΗ ΚΛΩΣΤΟΨΑΝΤΟΥΡΓΙΚΩΝ ΥΛΩΝ	898	0,47%
ΔΡΑΣΤΗΡΙΟΤΗΤΕΣ ΣΥΝΑΦΕΙΣ ΜΕ ΤΙΣ ΔΡΑΣΤΗΡΙΟΤΗΤΕΣ ΕΝΔΙΑΜΕΣΩΝ ΧΡΗΜΑΤΟΠΙΣΤΩΤΙΚΩΝ ΟΡΓΑΝΙΣΜΩΝ	883	0,46%

ΣΥΣΤΗΜΑ ΔΙΑΓΝΩΣΗΣ ΑΝΑΓΚΩΝ ΑΓΟΡΑΣ ΕΡΓΑΣΙΑΣ ΟΑΕΔ

ΠΛΗΡΟΦΟΡΙΚΗ ΚΑΙ ΣΥΝΑΦΕΙΣ ΔΡΑΣΤΗΡΙΟΤΗΤΕΣ	877	0,46%
ΚΑΤΑΣΚΕΥΗ ΠΡΟΪΟΝΤΩΝ ΑΠΟ ΕΛΑΣΤΙΚΟ (ΚΑΟΥΤΣΟΥΚ) ΚΑΙ ΠΛΑΣΤΙΚΕΣ ΥΛΕΣ	688	0,36%
ΔΙΑΘΕΣΗ ΛΥΜΑΤΩΝ ΚΑΙ ΑΠΟΡΡΙΜΜΑΤΩΝ· ΥΓΙΕΙΝΗ ΚΑΙ ΠΑΡΟΜΟΙΕΣ ΔΡΑΣΤΗΡΙΟΤΗΤΕΣ	681	0,36%
ΑΣΦΑΛΙΣΤΙΚΑ ΚΑΙ ΣΥΝΤΑΞΙΟΔΟΤΙΚΑ ΤΑΜΕΙΑ, ΕΚΤΟΣ ΑΠΟ ΤΗΝ ΥΠΟΧΡΕΩΤΙΚΗ ΚΟΙΝΩΝΙΚΗ ΑΣΦΑΛΙΣΗ	562	0,29%
ΔΙΑΧΕΙΡΙΣΗ ΑΚΙΝΗΤΗΣ ΠΕΡΙΟΥΣΙΑΣ	535	0,28%
ΒΙΟΜΗΧΑΝΙΑ ΞΥΛΟΥ ΚΑΙ ΚΑΤΑΣΚΕΥΗ ΠΡΟΪΟΝΤΩΝ ΑΠΟ ΞΥΛΟ ΚΑΙ ΦΕΛΛΟ, ΕΚΤΟΣ ΑΠΟ ΤΑ ΕΠΙΠΛΑ. ΚΑΤΑΣΚΕΥΗ ΕΙΔΩΝ ΚΑΛΑΘΟΠΟΙΙΑΣ ΚΑΙ ΣΠΑΡΤΟΠΛΕΚΤΙΚΗΣ	520	0,27%
ΔΑΣΟΚΟΜΙΑ, ΥΛΟΤΟΜΙΑ ΚΑΙ ΣΥΝΑΦΕΙΣ ΔΡΑΣΤΗΡΙΟΤΗΤΕΣ	517	0,27%
ΣΥΛΛΟΓΗ, ΚΑΘΑΡΙΣΜΟΣ ΚΑΙ ΔΙΑΝΟΜΗ ΝΕΡΟΥ	506	0,26%
ΚΑΤΑΣΚΕΥΗ ΗΛΕΚΤΡΙΚΩΝ ΜΗΧΑΝΩΝ ΚΑΙ ΣΥΣΚΕΥΩΝ Π.Δ.Κ.Α.	503	0,26%
ΚΑΤΑΣΚΕΥΗ ΛΟΙΠΟΥ ΕΞΟΠΛΙΣΜΟΥ ΜΕΤΑΦΟΡΩΝ	482	0,25%
ΕΚΜΙΣΘΩΣΗ ΜΗΧΑΝΗΜΑΤΩΝ ΚΑΙ ΕΞΟΠΛΙΣΜΟΥ ΧΩΡΙΣ ΧΕΙΡΙΣΤΗ· ΕΚΜΙΣΘΩΣΗ ΕΙΔΩΝ ΑΤΟΜΙΚΗΣ ΚΑΙ ΟΙΚΙΑΚΗΣ ΧΡΗΣΗΣ	468	0,24%
ΠΑΡΑΓΩΓΗ ΧΑΡΤΟΠΟΛΤΟΥ· ΚΑΤΑΣΚΕΥΗ ΧΑΡΤΙΟΥ ΚΑΙ ΠΡΟΪΟΝΤΩΝ ΑΠΟ ΧΑΡΤΙ	433	0,23%
ΠΑΡΑΓΩΓΗ ΒΑΣΙΚΩΝ ΜΕΤΑΛΛΩΝ	394	0,21%
ΛΟΙΠΑ ΟΡΥΧΕΙΑ ΚΑΙ ΛΑΤΟΜΕΙΑ	340	0,18%
ΑΕΡΟΠΟΡΙΚΕΣ ΜΕΤΑΦΟΡΕΣ	306	0,16%
ΚΑΤΕΡΓΑΣΙΑ ΚΑΙ ΔΕΨΗ ΔΕΡΜΑΤΟΣ, ΚΑΤΑΣΚΕΥΗ ΕΙΔΩΝ ΤΑΞΙΔΙΟΥ (ΑΠΟΣΚΕΥΩΝ), ΤΣΑΝΤΩΝ, ΕΙΔΩΝ ΣΕΛΟΠΟΙΙΑΣ, ΕΙΔΩΝ ΣΑΓΜΑΤΟΠΟΙΙΑΣ ΚΑΙ ΥΠΟΔΗΜΑΤΩΝ	304	0,16%
ΜΕΤΑΦΟΡΕΣ ΜΕΣΩ ΥΔΑΤΙΝΩΝ ΟΔΩΝ	285	0,15%
ΚΑΤΑΣΚΕΥΗ ΑΥΤΟΚΙΝΗΤΩΝ ΟΧΗΜΑΤΩΝ· ΚΑΤΑΣΚΕΥΗ ΡΥΜΟΥΛΚΟΥΜΕΝΩΝ ΚΑΙ ΗΜΙΡΥΜΟΥΛΚΟΥΜΕΝΩΝ ΟΧΗΜΑΤΩΝ	272	0,14%
ΕΡΕΥΝΑ ΚΑΙ ΑΝΑΠΤΥΞΗ	268	0,14%
ΥΠΗΡΕΣΙΕΣ ΑΝΑΚΤΗΣΗΣ ΠΡΩΤΩΝ ΥΛΩΝ	254	0,13%
ΕΝΔΙΑΜΕΣΟΙ ΧΡΗΜΑΤΟΠΙΣΤΩΤΙΚΟΙ ΟΡΓΑΝΙΣΜΟΙ, ΜΕ ΕΞΑΙΡΕΣΗ ΤΙΣ ΑΣΦΑΛΙΣΤΙΚΕΣ ΕΤΑΙΡΕΙΕΣ ΚΑΙ ΤΑ ΤΑΜΕΙΑ ΣΥΝΤΑΞΕΩΝ	252	0,13%
ΚΑΤΑΣΚΕΥΗ ΙΑΤΡΙΚΩΝ ΟΡΓΑΝΩΝ, ΟΡΓΑΝΩΝ ΑΚΡΙΒΕΙΑΣ ΚΑΙ ΟΠΤΙΚΩΝ ΟΡΓΑΝΩΝ· ΚΑΤΑΣΚΕΥΗ ΡΟΛΟΓΙΩΝ ΚΑΘΕ ΕΙΔΟΥΣ	243	0,13%
ΑΛΙΕΙΑ, ΕΚΜΕΤΑΛΛΕΥΣΗ ΙΧΘΥΟΤΡΟΦΕΙΩΝ ΚΑΙ ΜΟΝΑΔΩΝ ΠΑΡΑΓΩΓΗΣ ΓΟΝΟΥ· ΔΡΑΣΤΗΡΙΟΤΗΤΕΣ ΣΥΝΑΦΕΙΣ ΜΕ ΤΗΝ ΑΛΙΕΙΑ	181	0,09%
ΠΑΡΑΓΩΓΗ ΠΡΟΪΟΝΤΩΝ ΚΑΠΝΟΥ	150	0,08%
ΕΞΟΡΥΞΗ ΑΝΘΡΑΚΑ ΚΑΙ ΛΙΓΝΙΤΗ, ΕΞΟΡΥΞΗ ΤΥΡΦΗΣ	107	0,06%
ΚΑΤΑΣΚΕΥΗ ΜΗΧΑΝΩΝ ΓΡΑΦΕΙΟΥ ΚΑΙ ΗΛΕΚΤΡΟΝΙΚΩΝ ΥΠΟΛΟΓΙΣΤΩΝ	106	0,06%
ΠΑΡΑΓΩΓΗ ΟΠΤΑΝΘΡΑΚΑ (ΚΟΚ), ΠΡΟΪΟΝΤΩΝ ΔΙΥΛΙΣΗΣ ΠΕΤΡΕΛΑΙΟΥ ΚΑΙ ΠΥΡΗΝΙΚΩΝ ΚΑΥΣΙΜΩΝ	91	0,05%
ΕΤΕΡΟΔΙΚΟΙ ΟΡΓΑΝΙΣΜΟΙ ΚΑΙ ΟΡΓΑΝΑ	89	0,05%
ΚΑΤΑΣΚΕΥΗ ΕΞΟΠΛΙΣΜΟΥ ΚΑΙ ΣΥΣΚΕΥΩΝ ΡΑΔΙΟΦΩΝΙΑΣ, ΤΗΛΕΟΡΑΣΗΣ ΚΑΙ ΕΠΙΚΟΙΝΩΝΙΩΝ	83	0,04%

ΕΞΟΡΥΞΗ ΜΕΤΑΛΛΕΥΜΑΤΩΝ	69	0,04%
ΑΝΤΛΗΣΗ ΑΡΓΟΥ ΠΕΤΡΕΛΑΙΟΥ ΚΑΙ ΦΥΣΙΚΟΥ ΑΕΡΙΟΥ, ΔΡΑΣΤΗΡΙΟΤΗΤΕΣ ΣΥΝΑΦΕΙΣ ΜΕ ΤΗΝ ΑΝΤΛΗΣΗ ΠΕΤΡΕΛΑΙΟΥ ΚΑΙ ΦΥΣΙΚΟΥ ΑΕΡΙΟΥ, ΜΕ ΕΞΑΙΡΕΣΗ ΤΙΣ ΜΕΛΕΤΕΣ	52	0,03%
ΝΟΙΚΟΚΥΡΙΑ ΠΟΥ ΑΠΑΣΧΟΛΟΥΝ ΟΙΚΙΑΚΟ ΠΡΟΣΩΠΙΚΟ	19	0,01%
ΕΞΟΡΥΞΗ ΜΕΤΑΛΛΕΥΜΑΤΩΝ ΟΥΡΑΝΙΟΥ ΚΑΙ ΘΟΡΙΟΥ	4	0,00%
	191.028	100,00%

3.1. ΚΛΑΔΟΣ ΟΙΚΟΝΟΜΙΚΗΣ ΔΡΑΣΤΗΡΙΟΤΗΤΑΣ ΤΩΝ ΑΝΕΡΓΩΝ

ΜΕ ΕΡΓΑΣΙΑΚΗ ΕΜΠΕΙΡΙΑ (3ΨΗΦΙΑ ΚΑΤΑΤΑΞΗ ΣΤΑΚΟΔ'08)

Πιο συγκεκριμένα, οι Κλάδοι Οικονομικής Δραστηριότητας των επιχειρήσεων στις οποίες απασχολούνταν οι άνεργοι¹⁵, εμφανίζονται στον επόμενο πίνακα και είναι κυρίως οι εξής:

- Κρατική διοίκηση, οικονομική και κοινωνική πολιτική (15,54% του συνόλου των κλάδων)
- Άλλο λιανικό εμπόριο καινούργιων ειδών σε ειδικευμένα καταστήματα (6,32%)
- Οικοδομοτεχνικό έργο (4,27%)
- Χονδρικό εμπόριο τροφίμων, ποτών και καπνού (4,16%)
- Ξενοδοχεία (3,99%)
- Παραγωγή άλλων ειδών διατροφής (3,59%)
- Νομικές δραστηριότητες – δραστηριότητες λογιστικής, τήρησης βιβλίων και ελέγχου - δραστηριότητες παροχής φορολογικών συμβουλών – έρευνα αγοράς και δημοσκοπήσεις της κοινής γνώμης – παροχή επιχειρηματικών και διαχειριστικών συμβουλών – ελέγχουσες εταιρείες (ΗΟ) (3,47%)

¹⁵ Πρόκειται για τον αριθμό των **ανέργων για τους οποίους υπάρχει καταγραφή του Κλάδου Οικονομικής Δραστηριότητας της επιχείρησης** στην τελευταία απασχόληση που είχαν, σε 3ψήφιο κωδικό ΣΤΑΚΟΔ 2008. Αποτελούν το 46,31% των ανέργων για τους οποίους έχει καταγραφεί η επαγγελματική ειδικότητα που ασκούσαν στο τελευταίο επάγγελμα που είχαν (307.280 άτομα). Όπως σημειώθηκε και πιο πάνω, η καταγραφή των ανέργων σύμφωνα με το επάγγελμα που ασκούσαν στην τελευταία τους απασχόληση, γίνεται πιστότερα από την καταγραφή του κλάδου οικονομικής δραστηριότητας της επιχείρησης που τους απασχολούσε και για αυτόν τον λόγο τα στοιχεία του κλάδου οικονομικής δραστηριότητας θα πρέπει να λαμβάνονται υπόψη ενδεικτικά.

Πίνακας 28. Εγγεγραμμένοι άνεργοι στον ΟΑΕΔ κατά τριψήφιο κωδικό του Κλάδου Οικονομικής Δραστηριότητας του τελευταίου εργοδότη τους

ΚΛΑΔΟΣ ΟΙΚΟΝΟΜΙΚΗΣ ΔΡΑΣΤΗΡΙΟΤΗΤΑΣ (ΤΡΙΨΗΦΙΟ-ΣΤΑΚΟΔ 2008)	ΣΥΧΝΟΤΗΤΑ	ΠΟΣΟΣΤΟ
ΚΡΑΤΙΚΗ ΔΙΟΙΚΗΣΗ, ΟΙΚΟΝΟΜΙΚΗ ΚΑΙ ΚΟΙΝΩΝΙΚΗ ΠΟΛΙΤΙΚΗ	22.118	15,54%
ΔΗΜΟΣΙΑ ΔΙΟΙΚΗΣΗ ΚΑΙ ΑΜΥΝΑ· ΥΠΟΧΡΕΩΤΙΚΗ ΚΟΙΝΩΝΙΚΗ ΑΣΦΑΛΙΣΗ	10.309	7,24%
ΑΛΛΟ ΛΙΑΝΙΚΟ ΕΜΠΟΡΙΟ ΚΑΙΝΟΥΡΓΙΩΝ ΕΙΔΩΝ ΣΕ ΕΙΔΙΚΕΥΜΕΝΑ ΚΑΤΑΣΤΗΜΑΤΑ	8.992	6,32%
ΟΙΚΟΔΟΜΟΤΕΧΝΙΚΟ ΕΡΓΟ	6.076	4,27%
ΧΟΝΔΡΙΚΟ ΕΜΠΟΡΙΟ ΤΡΟΦΙΜΩΝ, ΠΟΤΩΝ ΚΑΙ ΚΑΠΝΟΥ	5.927	4,16%
ΞΕΝΟΔΟΧΕΙΑ	5.682	3,99%
ΠΑΡΑΓΩΓΗ ΑΛΛΩΝ ΕΙΔΩΝ ΔΙΑΤΡΟΦΗΣ	5.113	3,59%
ΝΟΜΙΚΕΣ ΔΡΑΣΤΗΡΙΟΤΗΤΕΣ· ΔΡΑΣΤΗΡΙΟΤΗΤΕΣ ΛΟΓΙΣΤΙΚΗΣ, ΤΗΡΗΣΗΣ ΒΙΒΛΙΩΝ ΚΑΙ ΕΛΕΓΧΟΥ· ΔΡΑΣΤΗΡΙΟΤΗΤΕΣ ΠΑΡΟΧΗΣ ΦΟΡΟΛΟΓΙΚΩΝ ΣΥΜΒΟΥΛΩΝ· ΕΡΕΥΝΑ ΑΓΟΡΑΣ ΚΑΙ ΔΗΜΟΣΚΟΠΗΣΕΙΣ ΤΗΣ ΚΟΙΝΗΣ ΓΝΩΜΗΣ· ΠΑΡΟΧΗ ΕΠΙΧΕΙΡΗΜΑΤΙΚΩΝ ΚΑΙ ΔΙΑΧΕΙΡΙΣΤΙΚΩΝ ΣΥΜΒΟΥΛΩΝ· ΕΛΕΓΧΟΥΣΕΣ ΕΤΑΙΡΕΙΕΣ (ΗΟ	4.938	3,47%
ΛΙΑΝΙΚΟ ΕΜΠΟΡΙΟ ΤΡΟΦΙΜΩΝ, ΠΟΤΩΝ ΚΑΙ ΚΑΠΝΟΥ ΣΕ ΕΙΔΙΚΕΥΜΕΝΑ ΚΑΤΑΣΤΗΜΑΤΑ	3.910	2,75%
ΥΓΕΙΟΝΟΜΙΚΕΣ ΔΡΑΣΤΗΡΙΟΤΗΤΕΣ	3.820	2,68%
ΧΟΝΔΡΙΚΟ ΕΜΠΟΡΙΟ ΕΙΔΩΝ ΟΙΚΙΑΚΗΣ ΧΡΗΣΗΣ	3.705	2,60%
ΛΙΑΝΙΚΟ ΕΜΠΟΡΙΟ ΣΕ ΜΗ ΕΙΔΙΚΕΥΜΕΝΑ ΚΑΤΑΣΤΗΜΑΤΑ	3.650	2,56%
ΚΑΤΑΣΚΕΥΗ ΠΛΗΡΩΝ ΚΤΙΡΙΩΝ ΚΑΙ ΤΕΧΝΙΚΩΝ ΕΡΓΩΝ Η ΜΕΡΩΝ ΤΟΥΣ· ΕΡΓΑ ΠΟΛΙΤΙΚΟΥ ΜΗΧΑΝΙΚΟΥ	3.086	2,17%
ΑΛΛΕΣ ΧΕΡΣΑΙΕΣ ΜΕΤΑΦΟΡΕΣ	2.657	1,87%
ΕΠΕΞΕΡΓΑΣΙΑ ΚΑΙ ΣΥΝΤΗΡΗΣΗ ΦΡΟΥΤΩΝ ΚΑΙ ΛΑΧΑΝΙΚΩΝ	2.364	1,66%
ΔΡΑΣΤΗΡΙΟΤΗΤΕΣ ΚΟΙΝΩΝΙΚΗΣ ΜΕΡΙΜΝΑΣ	2.283	1,60%
ΕΚΠΑΙΔΕΥΣΗ	2.164	1,52%
ΕΚΠΑΙΔΕΥΣΗ ΓΙΑ ΕΝΗΛΙΚΟΥΣ ΚΑΙ ΛΟΙΠΗ ΕΚΠΑΙΔΕΥΣΗ	2.099	1,47%
ΥΠΗΡΕΣΙΕΣ ΑΝΤΙΠΡΟΣΩΠΕΥΣΗΣ Η ΜΕΣΙΤΕΙΑΣ ΕΝΑΝΤΙ ΑΜΟΙΒΗΣ Η ΒΑΣΕΙ ΣΥΜΒΑΣΗΣ	2.035	1,43%
ΧΟΝΔΡΙΚΟ ΕΜΠΟΡΙΟ ΜΗ ΑΓΡΟΤΙΚΩΝ ΕΝΔΙΑΜΕΣΩΝ ΠΡΟΪΟΝΤΩΝ ΚΑΘΩΣ ΚΑΙ ΑΠΟΡΡΙΜΜΑΤΩΝ ΚΑΙ ΥΠΟΛΕΙΜΜΑΤΩΝ	1.852	1,30%
ΛΙΑΝΙΚΟ ΕΜΠΟΡΙΟ ΦΑΡΜΑΚΕΥΤΙΚΩΝ ΚΑΙ ΙΑΤΡΙΚΩΝ ΠΡΟΪΟΝΤΩΝ, ΚΑΛΛΥΝΤΙΚΩΝ ΚΑΙ ΕΙΔΩΝ ΤΟΥΑΛΕΤΑΣ	1.689	1,19%
ΑΠΟΠΕΡΑΤΩΣΗ ΚΤΙΡΙΩΝ	1.438	1,01%
ΑΛΛΕΣ ΔΡΑΣΤΗΡΙΟΤΗΤΕΣ ΠΑΡΟΧΗΣ ΥΠΗΡΕΣΙΩΝ	1.411	0,99%
ΑΛΛΕΣ ΨΥΧΑΓΩΓΙΚΕΣ ΔΡΑΣΤΗΡΙΟΤΗΤΕΣ	1.286	0,90%
ΔΙΑΦΟΡΕΣ ΑΛΛΕΣ ΕΠΙΧΕΙΡΗΜΑΤΙΚΕΣ ΔΡΑΣΤΗΡΙΟΤΗΤΕΣ Π.Δ.Κ.Α.	1.284	0,90%
ΕΓΚΑΤΑΣΤΑΣΕΙΣ ΠΑΡΟΧΩΝ ΣΕ ΚΤΙΡΙΑ	1.195	0,84%

ΕΛΛΕΙΨΗ ΔΡΑΣΤΗΡΙΟΤΗΤΑΣ	1.124	0,79%
ΧΟΝΔΡΙΚΟ ΕΜΠΟΡΙΟ ΜΗΧΑΝΗΜΑΤΩΝ ΚΑΙ ΕΞΟΠΛΙΣΜΟΥ	1.107	0,78%
ΚΑΤΑΣΚΕΥΗ ΑΛΛΩΝ ΕΝΔΥΜΑΤΩΝ ΚΑΙ ΠΑΡΟΜΟΙΩΝ ΕΞΑΡΤΗΜΑΤΩΝ	1.072	0,75%
ΔΡΑΣΤΗΡΙΟΤΗΤΕΣ ΑΛΛΩΝ ΟΡΓΑΝΩΣΕΩΝ	1.044	0,73%
ΞΕΝΟΔΟΧΕΙΑ ΚΑΙ ΕΣΤΙΑΤΟΡΙΑ	1.016	0,71%
ΔΡΑΣΤΗΡΙΟΤΗΤΕΣ ΒΙΒΛΙΟΘΗΚΩΝ, ΑΡΧΕΙΟΦΥΛΑΚΕΙΩΝ, ΜΟΥΣΕΙΩΝ ΚΑΙ ΛΟΙΠΕΣ ΠΟΛΙΤΙΣΤΙΚΕΣ ΔΡΑΣΤΗΡΙΟΤΗΤΕΣ	992	0,70%
ΤΑΧΥΔΡΟΜΙΚΕΣ ΔΡΑΣΤΗΡΙΟΤΗΤΕΣ	902	0,63%
ΔΡΑΣΤΗΡΙΟΤΗΤΕΣ ΣΥΝΑΦΕΙΣ ΜΕ ΤΗ ΓΕΩΡΓΙΑ ΚΑΙ ΖΩΟΤΕΧΝΙΚΕΣ ΔΡΑΣΤΗΡΙΟΤΗΤΕΣ, ΕΚΤΟΣ ΤΩΝ ΚΤΗΝΙΑΤΡΙΚΩΝ ΥΠΗΡΕΣΙΩΝ	831	0,58%
ΚΑΤΑΣΚΕΥΗ ΔΟΜΙΚΩΝ ΜΕΤΑΛΛΙΚΩΝ ΠΡΟΪΟΝΤΩΝ	829	0,58%
ΑΘΛΗΤΙΚΕΣ ΔΡΑΣΤΗΡΙΟΤΗΤΕΣ	795	0,56%
ΔΕΥΤΕΡΟΒΑΘΜΙΑ ΕΚΠΑΙΔΕΥΣΗ	785	0,55%
ΠΡΟΕΤΟΙΜΑΣΙΑ ΕΡΓΟΤΑΞΙΟΥ	769	0,54%
ΠΑΡΑΓΩΓΗ ΓΑΛΑΚΤΟΚΟΜΙΚΩΝ ΠΡΟΪΟΝΤΩΝ	758	0,53%
ΚΑΤΑΣΚΕΥΗ ΕΠΙΠΛΩΝ	740	0,52%
ΕΓΚΑΤΑΣΤΑΣΕΙΣ ΚΑΤΑΣΚΗΝΩΣΗΣ (ΚΑΜΠΙΝΓΚ) ΚΑΙ ΑΛΛΕΣ ΕΠΙΧΕΙΡΗΣΕΙΣ ΠΑΡΟΧΗΣ ΚΑΤΑΛΥΜΑΤΟΣ ΓΙΑ ΜΙΚΡΗ ΧΡΟΝΙΚΗ ΔΙΑΡΚΕΙΑ	706	0,50%
ΑΛΛΕΣ ΔΡΑΣΤΗΡΙΟΤΗΤΕΣ ΘΕΑΜΑΤΟΣ	658	0,46%
ΠΟΤΟΠΟΙΙΑ	645	0,45%
ΕΚΔΟΣΕΙΣ	642	0,45%
ΚΑΤΑΣΚΕΥΗ ΠΛΑΣΤΙΚΩΝ ΠΡΟΪΟΝΤΩΝ	635	0,45%
ΧΟΝΔΡΙΚΟ ΕΜΠΟΡΙΟ ΑΚΑΤΕΡΓΑΣΤΩΝ ΑΓΡΟΤΙΚΩΝ ΠΡΟΪΟΝΤΩΝ ΚΑΙ ΖΩΝΤΑΝΩΝ ΖΩΩΝ	600	0,42%
ΔΙΑΚΙΝΗΣΗ ΚΑΙ ΑΠΟΘΗΚΕΥΣΗ ΦΟΡΤΙΩΝ	569	0,40%
ΕΚΤΥΠΩΤΙΚΕΣ ΚΑΙ ΣΥΝΑΦΕΙΣ ΔΡΑΣΤΗΡΙΟΤΗΤΕΣ	566	0,40%
ΚΑΝΤΙΝΕΣ ΚΑΙ ΤΡΟΦΟΔΟΣΙΑ ΜΕ ΤΡΟΦΙΜΑ	564	0,40%
ΠΑΡΑΓΩΓΗ, ΕΠΕΞΕΡΓΑΣΙΑ ΚΑΙ ΣΥΝΤΗΡΗΣΗ ΚΡΕΑΤΟΣ ΚΑΙ ΠΡΟΪΟΝΤΩΝ ΚΡΕΑΤΟΣ	542	0,38%
ΠΑΡΑΓΩΓΗ ΦΥΤΙΚΩΝ ΚΑΙ ΖΩΙΚΩΝ ΕΛΑΙΩΝ ΚΑΙ ΛΙΠΩΝ	491	0,35%
ΚΑΤΑΣΚΕΥΗ ΑΛΛΩΝ ΜΗΧΑΝΗΜΑΤΩΝ ΓΕΝΙΚΗΣ ΧΡΗΣΗΣ	477	0,34%
ΚΑΤΑΣΚΕΥΗ ΠΡΟΪΟΝΤΩΝ ΑΠΟ ΣΚΥΡΟΔΕΜΑ, ΓΥΨΟ ΚΑΙ ΤΣΙΜΕΝΤΟ	422	0,30%
ΚΑΤΕΡΓΑΣΙΑ ΚΑΙ ΕΠΙΚΑΛΥΨΗ ΜΕΤΑΛΛΩΝ. ΓΕΝΙΚΕΣ ΜΗΧΑΝΟΛΟΓΙΚΕΣ ΕΡΓΑΣΙΕΣ	410	0,29%
ΑΛΛΕΣ ΒΟΗΘΗΤΙΚΕΣ ΜΕΤΑΦΟΡΙΚΕΣ ΔΡΑΣΤΗΡΙΟΤΗΤΕΣ	368	0,26%
ΠΑΡΑΓΩΓΗ ΒΑΣΙΚΩΝ ΧΗΜΙΚΩΝ ΠΡΟΪΟΝΤΩΝ	359	0,25%
ΝΑΥΠΗΓΗΣΗ ΚΑΙ ΕΠΙΣΚΕΥΗ ΠΛΟΙΩΝ ΚΑΘΕ ΕΙΔΟΥΣ	358	0,25%
ΠΑΡΟΧΗ ΥΠΗΡΕΣΙΩΝ ΣΤΟ ΚΟΙΝΩΝΙΚΟ ΣΥΝΟΛΟ	356	0,25%
ΠΑΡΑΓΩΓΗ ΦΑΡΜΑΚΕΥΤΙΚΩΝ ΠΡΟΪΟΝΤΩΝ, ΧΗΜΙΚΩΝ ΠΡΟΪΟΝΤΩΝ ΓΙΑ ΙΑΤΡΙΚΟΥΣ ΣΚΟΠΟΥΣ ΚΑΙ ΒΟΤΑΝΙΚΩΝ ΠΡΟΪΟΝΤΩΝ	352	0,25%
ΚΤΗΝΟΤΡΟΦΙΑ	323	0,23%

ΚΙΝΗΜΑΤΟΓΡΑΦΙΚΕΣ ΚΑΙ ΒΙΝΤΕΟΣΚΟΠΙΚΕΣ ΔΡΑΣΤΗΡΙΟΤΗΤΕΣ	311	0,22%
ΥΠΗΡΕΣΙΕΣ ΑΚΙΝΗΤΩΝ ΕΝΑΝΤΙ ΑΜΟΙΒΗΣ Η ΒΑΣΕΙ ΣΥΜΒΑΣΗΣ	283	0,20%
ΑΕΡΟΠΟΡΙΚΕΣ ΜΕΤΑΦΟΡΕΣ	277	0,19%
ΔΡΑΣΤΗΡΙΟΤΗΤΕΣ ΣΥΝΑΦΕΙΣ ΜΕ ΤΙΣ ΔΡΑΣΤΗΡΙΟΤΗΤΕΣ ΕΝΔΙΑΜΕΣΩΝ ΧΡΗΜΑΤΟΠΙΣΤΩΤΙΚΩΝ ΟΡΓΑΝΙΣΜΩΝ, ΕΚΤΟΣ ΑΠΟ ΤΙΣ ΑΣΦΑΛΙΣΕΙΣ ΚΑΙ ΤΑ ΣΥΝΤΑΞΙΟΔΟΤΙΚΑ ΤΑΜΕΙΑ	275	0,19%
ΠΑΡΑΓΩΓΗ ΠΡΟΪΟΝΤΩΝ ΑΛΕΥΡΟΜΥΛΩΝ· ΠΑΡΑΓΩΓΗ ΑΜΥΛΩΝ ΚΑΙ ΠΡΟΪΟΝΤΩΝ ΑΜΥΛΟΥ	271	0,19%
ΚΑΤΑΣΚΕΥΗ ΟΙΚΙΑΚΩΝ ΣΥΣΚΕΥΩΝ Π.Δ.Κ.Α.	254	0,18%
ΚΑΤΑΣΚΕΥΗ ΕΙΔΩΝ ΑΠΟ ΧΑΡΤΙ ΚΑΙ ΧΑΡΤΟΝΙ	245	0,17%
ΒΙΟΜΗΧΑΝΙΑ ΤΡΟΦΙΜΩΝ ΚΑΙ ΠΟΤΩΝ	240	0,17%
ΚΑΤΑΣΚΕΥΗ ΑΛΛΩΝ ΜΕΤΑΛΛΙΚΩΝ ΠΡΟΪΟΝΤΩΝ	234	0,16%
ΚΑΤΑΣΚΕΥΗ ΑΛΛΩΝ ΜΗΧΑΝΗΜΑΤΩΝ ΕΙΔΙΚΗΣ ΧΡΗΣΗΣ	233	0,16%
ΠΑΡΑΓΩΓΗ ΣΑΠΟΥΝΙΩΝ ΚΑΙ ΑΠΟΡΡΥΠΑΝΤΙΚΩΝ, ΠΡΟΪΟΝΤΩΝ ΚΑΘΑΡΙΣΜΟΥ ΚΑΙ ΣΤΙΛΒΩΣΗΣ, ΑΡΩΜΑΤΩΝ ΚΑΙ ΠΑΡΑΣΚΕΥΑΣΜΑΤΩΝ ΚΑΛΛΩΠΙΣΜΟΥ	222	0,16%
ΛΙΑΝΙΚΟ ΕΜΠΟΡΙΟ ΠΟΥ ΔΕΝ ΔΙΕΝΕΡΓΕΙΤΑΙ ΣΕ ΚΑΤΑΣΤΗΜΑΤΑ	221	0,16%
ΕΠΙΣΚΕΥΗ ΕΙΔΩΝ ΑΤΟΜΙΚΗΣ ΚΑΙ ΟΙΚΙΑΚΗΣ ΧΡΗΣΗΣ	194	0,14%
ΠΡΟΠΑΡΑΣΚΕΥΗ ΚΑΙ ΝΗΜΑΤΟΠΟΙΗΣΗ ΥΦΑΝΤΙΚΩΝ ΙΝΩΝ	183	0,13%
ΚΑΤΑΣΚΕΥΗ ΑΛΛΩΝ ΚΛΩΣΤΟΎΦΑΝΤΟΥΡΓΙΚΩΝ ΕΙΔΩΝ	182	0,13%
ΚΑΤΑΣΚΕΥΗ ΜΗΧΑΝΗΜΑΤΩΝ ΓΙΑ ΤΗΝ ΠΑΡΑΓΩΓΗ ΚΑΙ ΤΗ ΧΡΗΣΙΜΟΠΟΙΗΣΗ ΜΗΧΑΝΙΚΗΣ ΕΝΕΡΓΕΙΑΣ, ΜΕ ΕΞΑΙΡΕΣΗ ΤΟΥΣ ΚΙΝΗΤΗΡΕΣ ΑΕΡΟΣΚΑΦΩΝ, ΟΧΗΜΑΤΩΝ ΚΑΙ ΔΙΚΥΚΛΩΝ	178	0,13%
ΠΑΡΑΓΩΓΗ ΧΑΡΤΟΠΟΛΤΟΥ· ΚΑΤΑΣΚΕΥΗ ΧΑΡΤΙΟΥ ΚΑΙ ΧΑΡΤΟΝΙΟΥ	177	0,12%
ΚΑΤΑΣΚΕΥΗ ΚΟΣΜΗΜΑΤΩΝ ΚΑΙ ΠΑΡΟΜΟΙΩΝ ΕΙΔΩΝ	173	0,12%
ΠΑΡΑΓΩΓΗ ΒΑΣΙΚΩΝ ΠΟΛΥΤΙΜΩΝ ΜΕΤΑΛΛΩΝ ΚΑΙ ΑΛΛΩΝ ΜΗ ΣΙΔΗΡΟΥΧΩΝ ΜΕΤΑΛΛΩΝ	165	0,12%
ΔΡΑΣΤΗΡΙΟΤΗΤΕΣ ΕΠΙΧΕΙΡΗΜΑΤΙΚΩΝ, ΕΡΓΟΔΟΤΙΚΩΝ ΚΑΙ ΕΠΑΓΓΕΛΜΑΤΙΚΩΝ ΟΡΓΑΝΩΣΕΩΝ	163	0,11%
ΕΞΟΡΥΞΗ ΛΙΘΩΝ	163	0,11%
ΚΑΤΑΣΚΕΥΗ ΗΛΕΚΤΡΙΚΟΥ ΕΞΟΠΛΙΣΜΟΥ Π.Δ.Κ.Α.	145	0,10%
ΥΓΕΙΑ ΚΑΙ ΚΟΙΝΩΝΙΚΗ ΜΕΡΙΜΝΑ	138	0,10%
ΠΑΡΑΓΩΓΗ ΠΑΡΑΣΚΕΥΑΣΜΕΝΩΝ ΖΩΟΤΡΟΦΩΝ	135	0,09%
ΔΡΑΣΤΗΡΙΟΤΗΤΕΣ ΟΡΓΑΝΩΣΕΩΝ Π.Δ.Κ.Α.	134	0,09%
ΕΝΔΙΑΜΕΣΟΙ ΝΟΜΙΣΜΑΤΙΚΟΙ ΟΡΓΑΝΙΣΜΟΙ	130	0,09%
ΣΥΛΛΟΓΗ, ΚΑΘΑΡΙΣΜΟΣ ΚΑΙ ΔΙΑΝΟΜΗ ΝΕΡΟΥ	121	0,09%
ΑΛΛΟΙ ΕΝΔΙΑΜΕΣΟΙ ΧΡΗΜΑΤΟΠΙΣΤΩΤΙΚΟΙ ΟΡΓΑΝΙΣΜΟΙ	113	0,08%
ΚΑΤΑΣΚΕΥΗ ΓΕΩΡΓΙΚΩΝ ΚΑΙ ΔΑΣΟΚΟΜΙΚΩΝ ΜΗΧΑΝΗΜΑΤΩΝ	112	0,08%
ΠΑΡΑΓΩΓΗ ΠΡΟΪΟΝΤΩΝ ΚΑΠΝΟΥ	107	0,08%
ΚΑΤΑΣΚΕΥΗ ΓΥΑΛΙΟΥ ΚΑΙ ΠΡΟΪΟΝΤΩΝ ΑΠΟ ΓΥΑΛΙ	100	0,07%
ΚΑΤΑΣΚΕΥΗ ΜΗ ΔΟΜΙΚΩΝ, ΜΗ ΠΥΡΙΜΑΧΩΝ ΚΕΡΑΜΙΚΩΝ ΕΙΔΩΝ· ΚΑΤΑΣΚΕΥΗ ΠΥΡΙΜΑΧΩΝ ΚΕΡΑΜΙΚΩΝ ΠΡΟΪΟΝΤΩΝ	97	0,07%
ΛΟΙΠΑ ΟΡΥΧΕΙΑ ΚΑΙ ΛΑΤΟΜΕΙΑ	92	0,06%

ΔΙΑΦΟΡΕΣ ΑΛΛΕΣ ΒΙΟΜΗΧΑΝΙΕΣ ΚΑΤΑΣΚΕΥΩΝ Π.Δ.Κ.Α.	87	0,06%
ΔΙΑΧΕΙΡΙΣΗ ΑΚΙΝΗΤΗΣ ΠΕΡΙΟΥΣΙΑΣ	87	0,06%
ΠΑΡΑΓΩΓΗ ΑΛΛΩΝ ΧΗΜΙΚΩΝ ΠΡΟΪΟΝΤΩΝ	87	0,06%
ΠΑΡΑΓΩΓΗ ΤΣΙΜΕΝΤΟΥ, ΑΣΒΕΣΤΗ ΚΑΙ ΓΥΨΟΥ	81	0,06%
ΠΩΛΗΣΗ, ΣΥΝΤΗΡΗΣΗ ΚΑΙ ΕΠΙΣΚΕΥΗ ΑΥΤΟΚΙΝΗΤΩΝ ΟΧΗΜΑΤΩΝ ΚΑΙ ΜΟΤΟΣΙΚΛΕΤΩΝ, ΛΙΑΝΙΚΗ ΠΩΛΗΣΗ ΚΑΥΣΙΜΩΝ ΓΙΑ ΟΧΗΜΑΤΑ	78	0,05%
ΠΑΡΑΓΩΓΗ ΚΛΩΣΤΟΪΦΑΝΤΟΥΡΓΙΚΩΝ ΥΛΩΝ	76	0,05%
ΚΑΤΑΣΚΕΥΗ ΑΛΛΩΝ ΠΡΟΪΟΝΤΩΝ ΑΠΟ ΞΥΛΟ· ΚΑΤΑΣΚΕΥΗ ΕΙΔΩΝ ΑΠΟ ΦΕΛΛΟ ΚΑΙ ΕΙΔΩΝ ΚΑΛΑΘΟΠΟΙΙΑΣ ΚΑΙ ΣΠΑΡΤΟΠΛΕΚΤΙΚΗΣ	74	0,05%
ΚΑΤΑΣΚΕΥΗ ΜΑΧΑΙΡΟΠΗΡΟΥΝΩΝ, ΕΡΓΑΛΕΙΩΝ ΚΑΙ ΣΙΔΗΡΙΚΩΝ	71	0,05%
ΠΛΗΡΟΦΟΡΙΚΗ ΚΑΙ ΣΥΝΑΦΕΙΣ ΔΡΑΣΤΗΡΙΟΤΗΤΕΣ	69	0,05%
ΔΙΑΧΕΙΡΙΣΗ ΙΔΙΟΚΤΗΤΩΝ ΑΚΙΝΗΤΩΝ	68	0,05%
ΑΛΛΕΣ ΕΠΙΧΕΙΡΗΜΑΤΙΚΕΣ ΔΡΑΣΤΗΡΙΟΤΗΤΕΣ	67	0,05%
ΥΦΑΝΣΗ ΥΦΑΝΤΙΚΩΝ ΥΛΩΝ	67	0,05%
ΕΚΜΙΣΘΩΣΗ ΕΞΟΠΛΙΣΜΟΥ ΜΕΤΑΦΟΡΩΝ	65	0,05%
ΚΑΤΑΣΚΕΥΗ ΜΕΤΑΛΛΙΚΩΝ ΝΤΕΠΟΖΙΤΩΝ, ΔΕΞΑΜΕΝΩΝ ΚΑΙ ΔΟΧΕΙΩΝ· ΚΑΤΑΣΚΕΥΗ ΣΩΜΑΤΩΝ ΚΑΙ ΛΕΒΗΤΩΝ ΚΕΝΤΡΙΚΗΣ ΘΕΡΜΑΝΣΗΣ	65	0,05%
ΚΑΤΑΣΚΕΥΗ ΜΕΤΑΛΛΙΚΩΝ ΠΡΟΪΟΝΤΩΝ, ΜΕ ΕΞΑΙΡΕΣΗ ΤΑ ΜΗΧΑΝΗΜΑΤΑ ΚΑΙ ΤΑ ΕΙΔΗ ΕΞΟΠΛΙΣΜΟΥ	60	0,04%
ΒΟΗΘΗΤΙΚΕΣ ΚΑΙ ΣΥΝΑΦΕΙΣ ΠΡΟΣ ΤΙΣ ΜΕΤΑΦΟΡΕΣ ΔΡΑΣΤΗΡΙΟΤΗΤΕΣ· ΔΡΑΣΤΗΡΙΟΤΗΤΕΣ ΤΑΞΙΔΙΩΤΙΚΩΝ ΠΡΑΚΤΟΡΕΙΩΝ	58	0,04%
ΚΑΤΑΣΚΕΥΗ ΣΩΛΗΝΩΝ	55	0,04%
ΨΥΧΑΓΩΓΙΚΕΣ, ΠΟΛΙΤΙΣΤΙΚΕΣ ΚΑΙ ΑΘΛΗΤΙΚΕΣ ΔΡΑΣΤΗΡΙΟΤΗΤΕΣ	55	0,04%
ΠΑΡΑΓΩΓΗ ΧΗΜΙΚΩΝ ΟΥΣΙΩΝ ΚΑΙ ΠΡΟΪΟΝΤΩΝ	54	0,04%
ΒΙΟΜΗΧΑΝΙΑ ΞΥΛΟΥ ΚΑΙ ΚΑΤΑΣΚΕΥΗ ΠΡΟΪΟΝΤΩΝ ΑΠΟ ΞΥΛΟ ΚΑΙ ΦΕΛΛΟ, ΕΚΤΟΣ ΑΠΟ ΤΑ ΕΠΙΠΛΑ. ΚΑΤΑΣΚΕΥΗ ΕΙΔΩΝ ΚΑΛΑΘΟΠΟΙΙΑΣ ΚΑΙ ΣΠΑΡΤΟΠΛΕΚΤΙΚΗΣ	52	0,04%
ΠΑΡΑΓΩΓΗ ΑΛΛΩΝ ΜΗ ΜΕΤΑΛΛΙΚΩΝ ΟΡΥΚΤΩΝ ΠΡΟΪΟΝΤΩΝ	52	0,04%
ΚΑΤΑΣΚΕΥΗ ΠΛΕΚΤΩΝ ΕΙΔΩΝ ΚΑΙ ΕΙΔΩΝ ΠΛΕΞΗΣ ΚΡΟΣΣΕ	50	0,04%
ΕΚΜΙΣΘΩΣΗ ΑΛΛΩΝ ΜΗΧΑΝΗΜΑΤΩΝ ΚΑΙ ΕΞΟΠΛΙΣΜΟΥ	49	0,03%
ΚΑΤΑΣΚΕΥΗ ΠΡΟΪΟΝΤΩΝ ΑΠΟ ΕΛΑΣΤΙΚΟ (ΚΑΟΥΤΣΟΥΚ)	49	0,03%
ΑΛΛΕΣ ΠΡΩΤΟΓΕΝΕΙΣ ΚΑΤΕΡΓΑΣΙΕΣ ΤΟΥ ΣΙΔΗΡΟΥ ΚΑΙ ΤΟΥ ΧΑΛΥΒΑ ΚΑΙ ΠΑΡΑΓΩΓΗ ΣΙΔΗΡΟΚΡΑΜΑΤΩΝ ΕΚΤΟΣ ΕΚΑΧ	43	0,03%
ΑΝΑΠΑΡΑΓΩΓΗ ΠΡΟΕΓΓΕΓΡΑΜΜΕΝΩΝ ΜΕΣΩΝ ΕΓΓΡΑΦΗΣ ΗΧΟΥ Η ΕΙΚΟΝΑΣ ΚΑΙ ΠΡΟΕΓΓΕΓΡΑΜΜΕΝΩΝ ΜΕΣΩΝ ΠΛΗΡΟΦΟΡΙΚΗΣ	41	0,03%
ΚΑΤΑΣΚΕΥΗ ΜΗΧΑΝΗΜΑΤΩΝ ΚΑΙ ΕΙΔΩΝ ΕΞΟΠΛΙΣΜΟΥ Π.Δ.Κ.Α.	40	0,03%
ΧΕΡΣΑΙΕΣ ΜΕΤΑΦΟΡΕΣ ΜΕΣΩ ΑΓΩΓΩΝ	38	0,03%
ΧΥΤΕΥΣΗ ΜΕΤΑΛΛΩΝ	37	0,03%
ΤΑΧΥΔΡΟΜΕΙΑ ΚΑΙ ΤΗΛΕΠΙΚΟΙΝΩΝΙΕΣ	35	0,02%

ΕΚΔΟΣΕΙΣ, ΕΚΤΥΠΩΣΕΙΣ ΚΑΙ ΑΝΑΠΑΡΑΓΩΓΗ ΠΡΟΕΓΓΕΓΡΑΜΜΕΝΩΝ ΜΕΣΩΝ ΕΓΓΡΑΦΗΣ ΗΧΟΥ Η ΕΙΚΟΝΑΣ Η ΜΕΣΩΝ ΠΛΗΡΟΦΟΡΙΚΗΣ	33	0,02%
ΠΑΡΟΧΗ ΗΛΕΚΤΡΙΚΟΥ ΡΕΥΜΑΤΟΣ, ΦΥΣΙΚΟΥ ΑΕΡΙΟΥ, ΑΤΜΟΥ ΚΑΙ ΖΕΣΤΟΥ ΝΕΡΟΥ	32	0,02%
ΕΞΟΡΥΞΗ ΑΝΘΡΑΚΑ ΚΑΙ ΛΙΓΝΙΤΗ, ΕΞΟΡΥΞΗ ΤΥΡΦΗΣ	31	0,02%
ΔΑΣΟΚΟΜΙΑ, ΥΛΟΤΟΜΙΑ ΚΑΙ ΣΥΝΑΦΕΙΣ ΔΡΑΣΤΗΡΙΟΤΗΤΕΣ	29	0,02%
ΕΞΟΡΥΞΗ ΑΜΜΟΥ ΚΑΙ ΑΡΓΙΛΟΥ	29	0,02%
ΚΑΤΑΣΚΕΥΗ ΕΙΔΩΝ ΕΝΔΥΜΑΣΙΑΣ, ΚΑΤΕΡΓΑΣΙΑ ΚΑΙ ΒΑΦΗ ΓΟΥΝΑΡΙΚΩΝ	28	0,02%
ΚΑΤΑΣΚΕΥΗ ΕΠΙΠΛΩΝ· ΒΙΟΜΗΧΑΝΙΕΣ ΚΑΤΑΣΚΕΥΩΝ Π.Δ.Κ.Α.	28	0,02%
ΑΛΙΕΙΑ, ΕΚΜΕΤΑΛΛΕΥΣΗ ΙΧΘΥΟΤΡΟΦΕΙΩΝ ΚΑΙ ΜΟΝΑΔΩΝ ΠΑΡΑΓΩΓΗΣ ΓΟΝΟΥ· ΔΡΑΣΤΗΡΙΟΤΗΤΕΣ ΣΥΝΑΦΕΙΣ ΜΕ ΤΗΝ ΑΛΙΕΙΑ	27	0,02%
ΕΡΕΥΝΑ ΚΑΙ ΑΝΑΠΤΥΞΗ	27	0,02%
ΕΞΟΡΥΞΗ ΜΕΤΑΛΛΕΥΜΑΤΩΝ	24	0,02%
ΚΑΤΑΣΚΕΥΗ ΜΟΤΟΣΙΚΛΕΤΩΝ ΚΑΙ ΠΟΔΗΛΑΤΩΝ	22	0,02%
ΚΑΤΑΣΚΕΥΕΣ	17	0,01%
ΚΑΤΑΣΚΕΥΗ ΑΛΛΩΝ ΜΗ ΜΕΤΑΛΛΙΚΩΝ ΟΡΥΚΤΩΝ ΠΡΟΪΟΝΤΩΝ	17	0,01%
ΚΑΤΑΣΚΕΥΗ ΙΑΤΡΙΚΩΝ ΟΡΓΑΝΩΝ, ΟΡΓΑΝΩΝ ΑΚΡΙΒΕΙΑΣ ΚΑΙ ΟΠΤΙΚΩΝ ΟΡΓΑΝΩΝ· ΚΑΤΑΣΚΕΥΗ ΡΟΛΟΓΙΩΝ ΚΑΘΕ ΕΙΔΟΥΣ	17	0,01%
ΥΠΗΡΕΣΙΕΣ ΑΝΑΚΤΗΣΗΣ ΠΡΩΤΩΝ ΥΛΩΝ	14	0,01%
ΔΙΑΘΕΣΗ ΛΥΜΑΤΩΝ ΚΑΙ ΑΠΟΡΡΙΜΜΑΤΩΝ· ΥΓΙΕΙΝΗ ΚΑΙ ΠΑΡΟΜΟΙΕΣ ΔΡΑΣΤΗΡΙΟΤΗΤΕΣ	13	0,01%
ΚΑΤΑΣΚΕΥΗ ΑΥΤΟΚΙΝΗΤΩΝ ΟΧΗΜΑΤΩΝ· ΚΑΤΑΣΚΕΥΗ ΡΥΜΟΥΛΚΟΥΜΕΝΩΝ ΚΑΙ ΗΜΙΡΥΜΟΥΛΚΟΥΜΕΝΩΝ ΟΧΗΜΑΤΩΝ	13	0,01%
ΑΣΦΑΛΙΣΤΙΚΑ ΚΑΙ ΣΥΝΤΑΞΙΟΔΟΤΙΚΑ ΤΑΜΕΙΑ, ΕΚΤΟΣ ΑΠΟ ΤΗΝ ΥΠΟΧΡΕΩΤΙΚΗ ΚΟΙΝΩΝΙΚΗ ΑΣΦΑΛΙΣΗ	12	0,01%
ΚΑΤΑΣΚΕΥΗ ΜΗΧΑΝΩΝ ΓΡΑΦΕΙΟΥ ΚΑΙ ΗΛΕΚΤΡΟΝΙΚΩΝ ΥΠΟΛΟΓΙΣΤΩΝ	12	0,01%
ΕΤΕΡΟΔΙΚΟΙ ΟΡΓΑΝΙΣΜΟΙ ΚΑΙ ΟΡΓΑΝΑ	11	0,01%
ΠΑΡΑΓΩΓΗ ΧΑΡΤΟΠΟΛΤΟΥ· ΚΑΤΑΣΚΕΥΗ ΧΑΡΤΙΟΥ ΚΑΙ ΠΡΟΪΟΝΤΩΝ ΑΠΟ ΧΑΡΤΙ	11	0,01%
ΔΡΑΣΤΗΡΙΟΤΗΤΕΣ ΣΥΝΑΦΕΙΣ ΜΕ ΤΙΣ ΔΡΑΣΤΗΡΙΟΤΗΤΕΣ ΕΝΔΙΑΜΕΣΩΝ ΧΡΗΜΑΤΟΠΙΣΤΩΤΙΚΩΝ ΟΡΓΑΝΙΣΜΩΝ	9	0,01%
ΕΝΔΙΑΜΕΣΟΙ ΧΡΗΜΑΤΟΠΙΣΤΩΤΙΚΟΙ ΟΡΓΑΝΙΣΜΟΙ, ΜΕ ΕΞΑΙΡΕΣΗ ΤΙΣ ΑΣΦΑΛΙΣΤΙΚΕΣ ΕΤΑΙΡΕΙΕΣ ΚΑΙ ΤΑ ΤΑΜΕΙΑ ΣΥΝΤΑΞΕΩΝ	9	0,01%
ΓΕΩΡΓΙΑ, ΘΗΡΑ ΚΑΙ ΣΥΝΑΦΕΙΣ ΔΡΑΣΤΗΡΙΟΤΗΤΕΣ	8	0,01%
ΚΑΤΑΣΚΕΥΗ ΕΞΟΠΛΙΣΜΟΥ ΚΑΙ ΣΥΣΚΕΥΩΝ ΡΑΔΙΟΦΩΝΙΑΣ, ΤΗΛΕΟΡΑΣΗΣ ΚΑΙ ΕΠΙΚΟΙΝΩΝΙΩΝ	8	0,01%
ΑΝΤΛΗΣΗ ΑΡΓΟΥ ΠΕΤΡΕΛΑΙΟΥ ΚΑΙ ΦΥΣΙΚΟΥ ΑΕΡΙΟΥ, ΔΡΑΣΤΗΡΙΟΤΗΤΕΣ ΣΥΝΑΦΕΙΣ ΜΕ ΤΗΝ ΑΝΤΛΗΣΗ ΠΕΤΡΕΛΑΙΟΥ ΚΑΙ ΦΥΣΙΚΟΥ ΑΕΡΙΟΥ, ΜΕ ΕΞΑΙΡΕΣΗ ΤΙΣ ΜΕΛΕΤΕΣ	7	0,00%
ΕΚΜΙΣΘΩΣΗ ΜΗΧΑΝΗΜΑΤΩΝ ΚΑΙ ΕΞΟΠΛΙΣΜΟΥ ΧΩΡΙΣ ΧΕΙΡΙΣΤΗ· ΕΚΜΙΣΘΩΣΗ ΕΙΔΩΝ ΑΤΟΜΙΚΗΣ ΚΑΙ ΟΙΚΙΑΚΗΣ ΧΡΗΣΗΣ	7	0,00%
ΚΑΤΑΣΚΕΥΗ ΛΟΙΠΟΥ ΕΞΟΠΛΙΣΜΟΥ ΜΕΤΑΦΟΡΩΝ	7	0,00%

ΠΑΡΑΓΩΓΗ ΒΑΣΙΚΩΝ ΜΕΤΑΛΛΩΝ	7	0,00%
ΛΙΑΝΙΚΟ ΕΜΠΟΡΙΟ, ΕΚΤΟΣ ΑΠΟ ΤΟ ΕΜΠΟΡΙΟ ΑΥΤΟΚΙΝΗΤΩΝ ΟΧΗΜΑΤΩΝ ΚΑΙ ΜΟΤΟΣΙΚΛΕΤΩΝ· ΕΠΙΣΚΕΥΗ ΕΙΔΩΝ ΑΤΟΜΙΚΗΣ ΚΑΙ ΟΙΚΙΑΚΗΣ ΧΡΗΣΗΣ	5	0,00%
ΜΕΤΑΦΟΡΕΣ ΜΕΣΩ ΥΔΑΤΙΝΩΝ ΟΔΩΝ	5	0,00%
ΧΟΝΔΡΙΚΟ ΕΜΠΟΡΙΟ ΚΑΙ ΕΜΠΟΡΙΟ ΜΕ ΠΡΟΜΗΘΕΙΑ, ΕΚΤΟΣ ΑΠΟ ΤΟ ΕΜΠΟΡΙΟ ΑΥΤΟΚΙΝΗΤΩΝ ΟΧΗΜΑΤΩΝ ΚΑΙ ΜΟΤΟΣΙΚΛΕΤΩΝ	5	0,00%
ΚΑΤΑΣΚΕΥΗ ΗΛΕΚΤΡΙΚΩΝ ΜΗΧΑΝΩΝ ΚΑΙ ΣΥΣΚΕΥΩΝ Π.Δ.Κ.Α.	4	0,00%
ΚΑΤΑΣΚΕΥΗ ΠΡΟΪΟΝΤΩΝ ΑΠΟ ΕΛΑΣΤΙΚΟ (ΚΑΟΥΤΣΟΥΚ) ΚΑΙ ΠΛΑΣΤΙΚΕΣ ΥΛΕΣ	4	0,00%
ΚΑΤΕΡΓΑΣΙΑ ΚΑΙ ΔΕΨΗ ΔΕΡΜΑΤΟΣ, ΚΑΤΑΣΚΕΥΗ ΕΙΔΩΝ ΤΑΞΙΔΙΟΥ (ΑΠΟΣΚΕΥΩΝ), ΤΣΑΝΤΩΝ, ΕΙΔΩΝ ΣΕΛΟΠΟΙΙΑΣ, ΕΙΔΩΝ ΣΑΓΜΑΤΟΠΟΙΙΑΣ ΚΑΙ ΥΠΟΔΗΜΑΤΩΝ	3	0,00%
ΝΟΙΚΟΚΥΡΙΑ ΠΟΥ ΑΠΑΣΧΟΛΟΥΝ ΟΙΚΙΑΚΟ ΠΡΟΣΩΠΙΚΟ	3	0,00%
ΠΑΡΑΓΩΓΗ ΟΠΤΑΝΘΡΑΚΑ (ΚΟΚ), ΠΡΟΪΟΝΤΩΝ ΔΙΥΛΙΣΗΣ ΠΕΤΡΕΛΑΙΟΥ ΚΑΙ ΠΥΡΗΝΙΚΩΝ ΚΑΥΣΙΜΩΝ	2	0,00%
ΕΞΟΡΥΞΗ ΜΕΤΑΛΛΕΥΜΑΤΩΝ ΟΥΡΑΝΙΟΥ ΚΑΙ ΘΟΡΙΟΥ	1	0,00%
	142.309	100,00%

4. Η ΕΠΙΒΑΡΥΝΣΗ ΤΩΝ ΧΩΡΙΚΩΝ ΕΠΙΠΕΔΩΝ ΑΠΟ ΤΗΝ ΑΝΕΡΓΙΑ

Ο υπολογισμός του δείκτη επιβάρυνσης από την ανεργία¹⁶ αποδεικνύει τον διαφορετικό βαθμό κατά τον οποίο η ανεργία πλήττει τα χωρικά επίπεδα και αποτελεί χρήσιμη πληροφορία για τον σχεδιασμό των πολιτικών αγοράς εργασίας και την κατανομή των χρηματοδοτικών πόρων για διορθωτικές παρεμβάσεις.

Στο επίπεδο των Περιφερειών, την μεγαλύτερη επιβάρυνση από την ανεργία παρουσιάζει η περιφέρεια Δυτικής Μακεδονίας με δείκτη επιβάρυνσης 9,16, της Δυτικής Ελλάδας (δείκτης επιβάρυνσης 9,09), της Κεντρικής Μακεδονίας (δείκτης επιβάρυνσης 8,93) Θεσσαλίας (8,01) και Αττικής (7,67). Ακολουθούν οι περιφέρειες: Ανατολικής Μακεδονίας και Θράκης (με δείκτη επιβάρυνσης 7,44), Ηπείρου (7,34), Στερεάς Ελλάδας (6,98), Βορείου Αιγαίου (5,97) και Πελοποννήσου (5,66). Οι νησιωτικές περιφέρειες: Νοτίου Αιγαίου, Ιονίων Νήσων και Κρήτης, εμφανίζουν τους χαμηλότερους δείκτες επιβάρυνσης από την ανεργία μεταξύ των περιφερειών (3,42, 3,50 και 4,09 αντιστοίχως). Ο δείκτης επιβάρυνσης από την ανεργία στο σύνολο της χώρας ανέρχεται στο 7,44.

¹⁶ Ο δείκτης επιβάρυνσης σταθμίζει την ανεργία σε σχέση με τον πληθυσμό των χωρικών επιπέδων (Εγγεγραμμένοι Άνεργοι/πληθυσμός)*100. Ο δείκτης υπολογίστηκε με βάση τα στοιχεία των εγγεγραμμένων ανέργων του ΟΑΕΔ την 31η Μαΐου 2018 και τα στοιχεία της Απογραφής Πληθυσμού 2011 της ΕΛΣΤΑΤ.

Στο επίπεδο των Περιφερειακών ενοτήτων, την μεγαλύτερη επιβάρυνση από την ανεργία παρουσιάζουν οι Π.Ε.: Δυτικής Αττικής (δείκτης επιβάρυνσης 10,45), Θεσσαλονίκης (9,90), Κοζάνης (9,82), Αχαΐας (9,64), Ξάνθης (9,46), Πειραιώς (9,42), Δυτικού Τομέα Αθηνών (9,39), Αιτωλοακαρνανίας (9,32), Καστοριάς (9,14), Μαγνησίας (8,85), Φλώρινας (8,78), Καρδίτσας (8,72), Κιλκίς (8,68), Ικαρίας (8,67).

Ο δείκτης επιβάρυνσης από την ανεργία στις περιφέρειες και τις περιφερειακές ενότητες παρουσιάζεται στους επόμενους πίνακες και διαγράμματα.

Πίνακας 29. Δείκτης επιβάρυνσης του μόνιμου πληθυσμού των Περιφερειών από την ανεργία (Εγγεγραμμένοι άνεργοι ως ποσοστό του μόνιμου πληθυσμού)

	ΤΙΜΗ ΔΕΙΚΤΗ
ΔΥΤΙΚΗΣ ΜΑΚΕΔΟΝΙΑΣ	9,163203367
ΔΥΤΙΚΗΣ ΕΛΛΑΔΑΣ	9,093169127
ΚΕΝΤΡΙΚΗΣ ΜΑΚΕΔΟΝΙΑΣ	8,937417865
ΘΕΣΣΑΛΙΑΣ	8,013515985
ΑΤΤΙΚΗΣ	7,672536604
ΑΝΑΤΟΛΙΚΗΣ ΜΑΚΕΔΟΝΙΑΣ ΘΡΑΚΗΣ	7,442344561
ΗΠΕΙΡΟΥ	7,34290023
ΣΤΕΡΕΑΣ ΕΛΛΑΔΑΣ	6,989166773
ΒΟΡΕΙΟΥ ΑΙΓΑΙΟΥ	5,976479564
ΠΕΛΟΠΟΝΝΗΣΟΥ	5,66358022
ΚΡΗΤΗΣ	4,096522835
ΙΟΝΙΩΝ ΝΗΣΩΝ	3,508695966
ΝΟΤΙΟΥ ΑΙΓΑΙΟΥ	3,421516755
ΣΥΝΟΛΟ ΧΩΡΑΣ	7,440037542

Διάγραμμα 6. Δείκτης επιβάρυνσης του μόνιμου πληθυσμού των Περιφερειών από την ανεργία (Εγγεγραμμένοι άνεργοι ως ποσοστό του μόνιμου πληθυσμού)

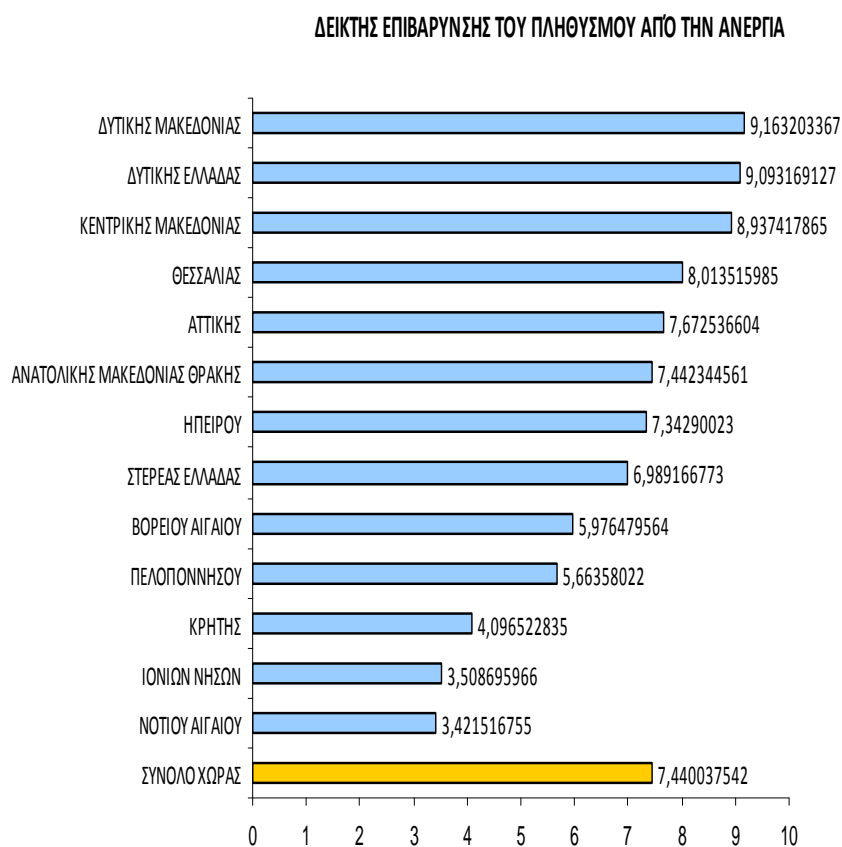

Πίνακας 30. Δείκτης επιβάρυνσης του μόνιμου πληθυσμού των Περιφερειακών Ενοτήτων από την ανεργία (Εγγεγραμμένοι άνεργοι ως ποσοστό του μόνιμου πληθυσμού)

ΠΕΡΙΦΕΡΕΙΑΚΕΣ ΕΝΟΤΗΤΕΣ	ΤΙΜΗ ΔΕΙΚΤΗ
ΔΥΤΙΚΗΣ ΑΤΤΙΚΗΣ	10,45318685
ΘΕΣΣΑΛΟΝΙΚΗΣ	9,905623425
ΚΟΖΑΝΗΣ	9,825161789
ΑΧΑΪΑΣ	9,644035726
ΞΑΝΘΗΣ	9,467551384
ΠΕΙΡΑΙΩΣ	9,426120887
ΔΥΤΙΚΟΥ ΤΟΜΕΑ ΑΘΗΝΩΝ	9,390922551
ΑΙΤΩΛΟΑΚΑΡΝΑΝΙΑΣ	9,322017818
ΚΑΣΤΟΡΙΑΣ	9,147092723
ΜΑΓΝΗΣΙΑΣ	8,855323404
ΦΛΩΡΙΝΑΣ	8,785544793
ΚΑΡΔΙΤΣΑΣ	8,722609737
ΚΙΛΚΙΣ	8,685758341
ΙΚΑΡΙΑΣ	8,672333536
ΠΕΛΛΑΣ	8,368413517
ΠΙΕΡΙΑΣ	8,363194368
ΕΥΒΟΙΑΣ	8,345705951
ΑΡΤΑΣ	8,267896342
ΚΑΒΑΛΑΣ	8,24787659
ΛΑΡΙΣΑΣ	7,842433835
ΗΛΕΙΑΣ	7,719397363
ΙΩΑΝΝΙΝΩΝ	7,688459271
ΔΡΑΜΑΣ	7,65411499
ΗΜΑΘΙΑΣ	7,591155742
ΚΕΝΤΡΙΚΟΥ ΤΟΜΕΑ ΑΘΗΝΩΝ	7,566341596
ΑΝΑΤΟΛΙΚΗΣ ΑΤΤΙΚΗΣ	7,363819504
ΣΥΡΟΥ	7,062816757
ΝΟΤΙΟΥ ΤΟΜΕΑ ΑΘΗΝΩΝ	7,006828657
ΤΡΙΚΑΛΩΝ	6,975626502
ΚΟΡΙΝΘΙΑΣ	6,74928661
ΕΒΡΟΥ	6,726057304
ΣΕΡΡΩΝ	6,692172533
ΓΡΕΒΕΝΩΝ	6,669395724
ΕΥΡΥΤΑΝΙΑΣ	6,613216473
ΜΕΣΣΗΝΙΑΣ	6,551258487
ΦΘΙΩΤΙΔΑΣ	6,506942382
ΧΙΟΥ	6,26115351
ΠΡΕΒΕΖΑΣ	6,202709989

ΘΕΣΠΡΩΤΙΑΣ	6,07520591
ΦΩΚΙΔΑΣ	6,065488437
ΧΑΛΚΙΔΙΚΗΣ	5,941005401
ΡΟΔΟΠΗ	5,838145646
ΑΡΚΑΔΙΑΣ	5,830305128
ΝΗΣΩΝ	5,768174572
ΛΕΣΒΟΥ	5,764959045
ΣΑΜΟΥ	5,673651333
ΛΕΥΚΑΔΑΣ	5,651458237
ΒΟΙΩΤΙΑΣ	5,591078697
ΗΡΑΚΛΕΙΟΥ	5,573668533
ΒΟΡΕΙΟΥ ΤΟΜΕΑ ΑΘΗΝΩΝ	5,449712231
ΛΗΜΝΟΥ	5,202178195
ΠΑΡΟΥ	5,152083612
ΚΑΛΥΜΝΟΥ	5,103218797
ΤΗΝΟΥ	5,060213062
ΝΑΞΟΥ	4,794750204
ΑΡΓΟΛΙΔΑΣ	4,083714604
ΣΠΟΡΑΔΩΝ	3,971590086
ΛΑΚΩΝΙΑΣ	3,861428347
ΚΕΡΚΥΡΑΣ	3,74050263
ΛΑΣΙΘΙΟΥ	3,675992624
ΖΑΚΥΝΘΟΥ	3,432370765
ΑΝΔΡΟΥ	3,177529552
ΘΑΣΟΥ	3,013798112
ΚΕΑΣ - ΚΥΘΝΟΥ	2,735873178
ΚΑΡΠΑΘΟΥ	2,69493844
ΡΟΔΟΥ	2,587832763
ΚΩ	2,503198046
ΡΕΘΥΜΝΟΥ	2,450676915
ΜΥΚΟΝΟΥ	2,407736333
ΧΑΝΙΩΝ	2,316952454
ΜΗΛΟΥ	1,913008458
ΘΗΡΑΣ	1,858814807
ΚΕΦΑΛΛΗΝΙΑΣ	1,720622329
ΙΟΑΚΗΣ	1,083255958

Διάγραμμα 7. Δείκτης επιβάρυνσης του μόνιμου πληθυσμού των Περιφερειακών Ενοτήτων από την ανεργία (Εγγεγραμμένοι άνεργοι ως ποσοστό του μόνιμου πληθυσμού)

ΔΕΙΚΤΗΣ ΕΠΙΒΑΡΥΝΣΗΣ ΤΟΥ ΠΛΗΘΥΣΜΟΥ ΤΩΝ ΠΕΡΙΦΕΡΕΙΑΚΩΝ ΕΝΟΤΗΤΩΝ ΑΠΟ ΤΗΝ

ΑΝΕΡΓΙΑ

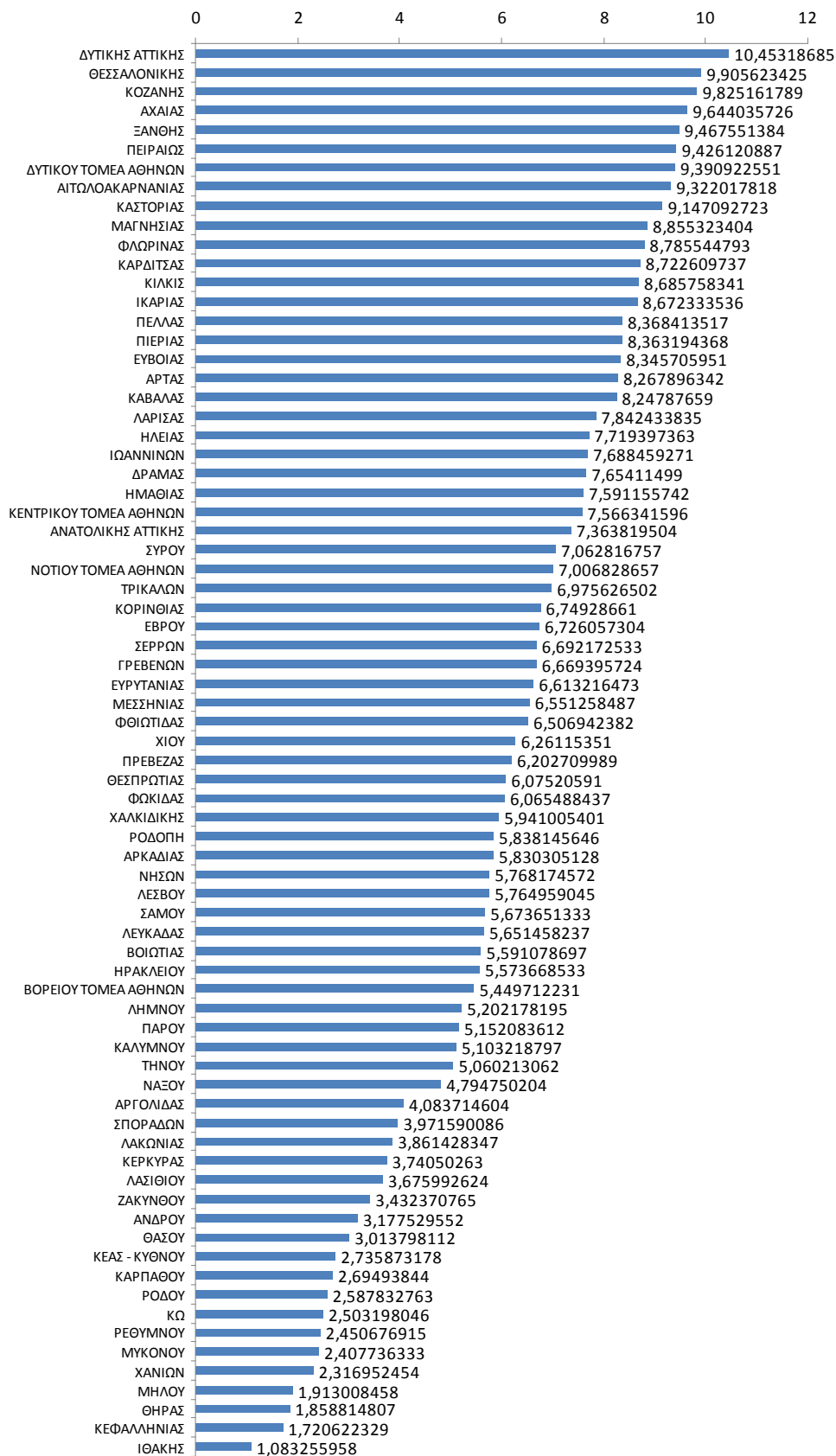

ΚΕΦΑΛΑΙΟ ΔΕΥΤΕΡΟ

ΑΝΑΛΥΣΗ ΤΩΝ ΕΓΓΕΓΡΑΜΜΕΝΩΝ ΑΝΕΡΓΩΝ ΒΑΣΕΙ ΤΟΥ ΕΠΑΓΓΕΛΜΑΤΟΣ ΠΟΥ ΑΝΑΖΗΤΟΥΝ ΚΑΤΑ ΜΟΝΟΨΗΦΙΑ ΕΠΑΓΓΕΛΜΑΤΙΚΗ ΚΑΤΗΓΟΡΙΑ, ΦΥΛΟ, ΗΛΙΚΙΑ ΚΑΙ ΔΙΑΡΚΕΙΑ ΑΝΕΡΓΙΑΣ ΣΤΟ ΣΥΝΟΛΟ ΤΗΣ ΧΩΡΑΣ ΚΑΙ ΑΝΑ ΠΕΡΙΦΕΡΕΙΑ

Στο δεύτερο κεφάλαιο αναλύονται οι πιο κάτω θεματικές ενότητες:

- Η κατανομή των εγγεγραμμένων ανέργων **κατά Περιφέρεια και κατά μονοψήφια επαγγελματική κατηγορία**. Για την ανάλυση θα γίνει χρήση της ποσοστιαίας κατανομής κατά μονοψήφια επαγγελματική κατηγορία σε κάθε Περιφέρεια της χώρας και τα δεδομένα θα απεικονισθούν διαγραμματικά.
- Η κατανομή των εγγεγραμμένων ανέργων **κατά Φύλο και μονοψήφια επαγγελματική κατηγορία** στο σύνολο της χώρας. Για την ανάλυση θα γίνει χρήση της ποσοστιαίας κατανομής των εγγεγραμμένων ανέργων κατά Φύλο σε κάθε μονοψήφια επαγγελματική κατηγορία και τα δεδομένα θα απεικονισθούν διαγραμματικά.
- **Η κατανομή και η συγκέντρωση της ηλικίας** των εγγεγραμμένων ανέργων σε κάθε μονοψήφια επαγγελματική κατηγορία και η σύγκριση της κατανομής της ηλικίας μεταξύ των επαγγελματικών κατηγοριών. Για την ανάλυση θα γίνει χρήση περιγραφικών στατιστικών και κατασκευή Ιστογραμμάτων.
- **Η κατανομή** των εγγεγραμμένων ανέργων κατά διάρκεια ανεργίας σε κάθε μονοψήφια επαγγελματική κατηγορία και στο σύνολο της χώρας και η σύγκριση της κατανομής της διάρκειας ανεργίας μεταξύ των επαγγελματικών κατηγοριών και τα δεδομένα θα απεικονισθούν διαγραμματικά.

Το σύνολο των εγγεγραμμένων στο μητρώο του ΟΑΕΔ αποτελείται από τους εγγεγραμμένους ανέργους (αναζητούντες εργασία) και τους εγγεγραμμένους Λοιπούς (μη αναζητούντες εργασία). Στο παρόν κεφάλαιο θα γίνει ανάλυση των εγγεγραμμένων ανέργων (αναζητούντων εργασία). Η επεξεργασία των δεδομένων της ανάλυσης έγινε με την χρήση excel office.

1. ΚΑΤΑΝΟΜΗ ΕΓΓΕΓΡΑΜΜΕΝΩΝ ΑΝΕΡΓΩΝ ΚΑΤΑ ΜΟΝΟΨΗΦΙΑ ΕΠΑΓΓΕΛΜΑΤΙΚΗ ΚΑΤΗΓΟΡΙΑ ΣΤΟ ΣΥΝΟΛΟ ΤΗΣ ΧΩΡΑΣ ΚΑΙ ΠΕΡΙΦΕΡΕΙΑ

Στην παρούσα ενότητα παρουσιάζεται ο αριθμός και η ποσοστιαία κατανομή των εγγεγραμμένων ανέργων αναζητούντων εργασία κατά μονοψήφια επαγγελματική κατηγορία βάσει του επαγγέλματος που αναζητούν και Περιφέρεια. Οι ελλείπουσες τιμές που έχουν προκύψει από τα δεδομένα έχουν εξαιρεθεί από την ανάλυση για την εξαγωγή συγκρίσιμων συμπεράσματος μεταξύ των ενοτήτων και παρουσιάζονται στον πίνακα 1.

ΣΥΣΤΗΜΑ ΔΙΑΓΝΩΣΗΣ ΑΝΑΓΚΩΝ ΑΓΟΡΑΣ ΕΡΓΑΣΙΑΣ ΟΑΕΔ

	ΑΝΑΤΟΛΙΚΗ ΜΑΚΕΔΟΝΙΑ ΚΑΙ ΘΡΑΚΗ	ΑΤΤΙΚΗ	ΒΟΡΕΙΟ ΑΙΓΑΙΟ	ΔΥΤΙΚΗ ΕΛΛΑΔΑ	ΔΥΤΙΚΗ ΜΑΚΕΔΟΝΙΑ	ΗΠΕΙΡΟΣ	ΘΕΣΣΑΛΙΑ	ΙΟΝΙΟΙ ΝΗΣΟΙ	ΚΕΝΤΡΙΚΗ ΜΑΚΕΔΟΝΙΑ	ΚΡΗΤΗ	ΝΟΤΙΟ ΑΙΓΑΙΟ	ΠΕΛΟΠΟΝΝΗΣΟΣ	ΣΤΕΡΕΑ ΕΛΛΑΔΑ	ΣΥΝΟΛΟ	ΠΟΣΟΣΤΟ ΚΑΤΑΝΟΜΗΣ
ΑΝΕΙΔΙΚΕΥΤΟΙ ΕΡΓΑΤΕΣ, ΧΕΙΡΩΝΑΚΤΕΣ ΚΑΙ ΜΙΚΡΟΕΠΑΓΓΕΛΜΑΤΙΕΣ	16.774	74.123	3.370	18.202	5.936	6.298	17.199	1.557	53.807	4.825	2.501	8.867	12.374	225.833	30,07%
ΑΠΑΣΧΟΛΟΥΜΕΝΟΙ ΣΤΗΝ ΠΑΡΟΧΗ ΥΠΗΡΕΣΙΩΝ ΚΑΙ ΠΩΛΗΤΕΣ ΣΕ ΚΑΤΑΣΤΗΜΑΤΑ ΚΑΙ ΥΠΑΙΘΡΙΕΣ ΑΓΟΡΕΣ	7.745	52.172	2.652	11.230	3.771	4.961	10.621	1.823	27.339	5.393	2.741	6.701	7.007	144.156	19,20%
ΕΙΔΙΚΕΥΜΕΝΟΙ ΓΕΩΡΓΟΙ, ΚΤΗΝΟΤΡΟΦΟΙ, ΔΑΣΟΚΟΜΟΙ ΚΑΙ ΑΛΙΕΙΣ	157	1.063	27	189	66	83	317	56	569	100	55	107	382	3.171	0,42%
ΕΙΔΙΚΕΥΜΕΝΟΙ ΤΕΧΝΙΤΕΣ ΚΑΙ ΑΣΚΟΥΝΤΕΣ ΣΥΝΑΦΗ ΤΕΧΝΙΚΑ ΕΠΑΓΓΕΛΜΑΤΑ	4.105	23.302	931	6.309	3.894	2.646	5.642	733	15.086	2.175	835	3.183	2.936	71.777	9,56%
ΕΝΟΠΛΕΣ ΔΥΝΑΜΕΙΣ	3	20	1	1	1	1	6		8	8	4		3	56	0,01%
ΜΕΛΗ ΤΩΝ ΒΟΥΛΕΥΟΜΕΝΩΝ ΣΩΜΑΤΩΝ: ΑΝΩΤΕΡΑ ΔΙΟΙΚΗΤΙΚΑ ΚΑΙ ΔΙΕΥΘΥΝΤΙΚΑ ΣΤΕΛΕΧΗ ΤΟΥ ΔΗΜΟΣΙΟΥ ΚΑΙ ΤΟΥ ΙΔΙΩΤΙΚΟΥ ΤΟΜΕΑ	92	2.045	33	245	67	54	261	27	686	119	51	123	123	3.926	0,52%
ΠΡΟΣΩΠΑ ΠΟΥ ΑΣΚΟΥΝ ΕΠΙΣΤΗΜΟΝΙΚΑ, ΚΑΛΛΙΤΕΧΝΙΚΑ ΚΑΙ ΣΥΝΑΦΗ ΕΠΑΓΓΕΛΜΑΤΑ	4.179	26.325	1.077	5.683	3.398	2.973	6.735	546	16.647	2.448	598	3.026	3.114	76.749	10,22%
ΤΕΧΝΟΛΟΓΟΙ, ΤΕΧΝΙΚΟΙ ΒΟΗΘΟΙ ΚΑΙ ΑΣΚΟΥΝΤΕΣ ΣΥΝΑΦΗ ΕΠΑΓΓΕΛΜΑΤΑ	2.910	19.893	773	4.118	2.086	1.916	4.472	446	11.808	2.017	486	2.261	2.358	55.544	7,40%
ΥΠΑΛΛΗΛΟΙ ΓΡΑΦΕΙΟΥ ΚΑΙ ΑΣΚΟΥΝΤΕΣ ΣΥΝΑΦΗ ΕΠΑΓΓΕΛΜΑΤΑ	5.563	64.491	2.482	10.542	4.016	3.853	8.519	1.464	22.839	5.038	2.343	5.626	6.734	143.510	19,11%
ΧΕΙΡΙΣΤΕΣ ΣΤΑΘΕΡΩΝ ΒΙΟΜΗΧΑΝΙΚΩΝ ΕΓΚΑΤΑΣΤΑΣΕΩΝ, ΜΗΧΑΝΗΜΑΤΩΝ ΚΑΙ ΕΞΟΠΛΙΣΜΟΥ ΚΑΙ ΣΥΝΑΡΜΟΛΟΓΗΤΕΣ (ΜΟΝΤΑΔΟΡΟΙ)	1.494	8.713	346	2.338	988	974	2.042	207	5.030	847	280	1.467	1.536	26.262	3,50%
ΣΥΝΟΛΟ	43.022	272.147	11.692	58.857	24.223	23.759	55.814	6.859	153.819	22.970	9.894	31.361	36.567	750.984	100,00%
ΕΛΛΕΙΠΟΥΣΕΣ ΤΙΜΕΣ	2.241	21.591	215	2.958	1.772	976	2.906	434	14.231	2.554	679	1.369	1.691	53.617	
ΣΥΝΟΛΟ	45.263	293.738	11.907	61.815	25.995	24.735	58.720	7.293	168.050	25.524	10.573	32.730	38.258	804.601	

ΠΙΝΑΚΑΣ 1: ΕΓΓΕΓΡΑΜΜΕΝΟΙ ΑΝΕΡΓΟΙ ΚΑΤΑ ΠΕΡΙΦΕΡΕΙΑ ΚΑΙ ΜΟΝΟΨΗΦΙΑ ΕΠΑΓΓΕΛΜΑΤΙΚΗ ΚΑΤΗΓΟΡΙΑ

ΠΟΣΟΣΤΙΑΙΑ ΚΑΤΑΝΟΜΗ ΑΝΑΖΗΤΟΥΝΤΩΝ ΕΡΓΑΣΙΑ ΚΑΤΑ ΠΕΡΙΦΕΡΕΙΑ ΚΑΙ ΜΟΝΟΨΗΦΙΑ ΕΠΑΓΓΕΛΜΑΤΙΚΗ ΚΑΤΗΓΟΡΙΑ

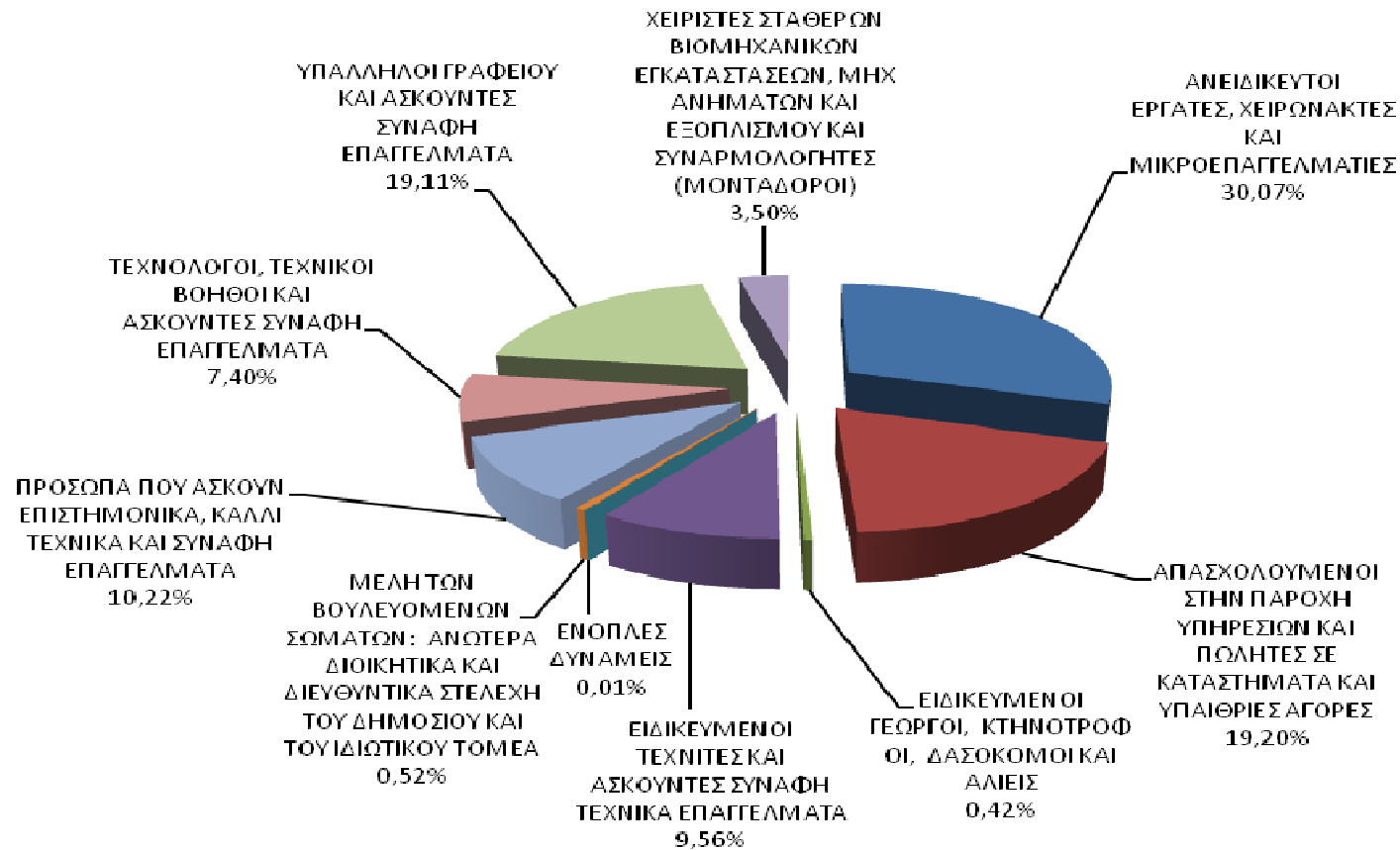

ΔΙΑΓΡΑΜΜΑ 1: ΠΟΣΟΣΤΙΑΙΑ ΚΑΤΑΝΟΜΗ ΑΝΕΡΓΩΝ ΑΝΑΖΗΤΟΥΝΤΩΝ ΕΡΓΑΣΙΑ ΚΑΤΑ ΠΕΡΙΦΕΡΕΙΑ ΚΑΙ ΜΟΝΟΨΗΦΙΑ ΕΠΑΓΓΕΛΜΑΤΙΚΗ ΚΑΤΗΓΟΡΙΑ

Στο σύνολο της χώρας η επαγγελματική κατηγορία **<Ανειδίκευτοι εργάτες χειρώνακτες και μικροεπαγγελματίες>** συγκεντρώνει το μεγαλύτερο ποσοστό των εγγεγραμμένων ανέργων μεταξύ των επαγγελματικών κατηγοριών με ποσοστό 30,07%, ακολουθεί η επαγγελματική κατηγορία **<Απασχολούμενοι στην Παροχή Υπηρεσιών και Πωλητές σε καταστήματα και Υπαίθριες αγορές>** με ποσοστό 19,20% και η επαγγελματική κατηγορία **<Υπάλληλοι γραφείου και ασκούντες συναφή επαγγέλματα>** με ποσοστό 19,11%.

Στη συνέχεια ακολουθούν οι επαγγελματικές κατηγορίες <Πρόσωπα που ασκούν επιστημονικά, καλλιτεχνικά και συναφή επαγγέλματα> με ποσοστό 10,22%, η επαγγελματική κατηγορία <Ειδικευμένοι τεχνίτες και ασκούντες συναφή τεχνικά επαγγέλματα> με ποσοστό 9,56%, η επαγγελματική κατηγορία <Τεχνολόγοι, τεχνικοί βοηθοί και ασκούντες συναφή επαγγέλματα> με ποσοστό 7,40% και η επαγγελματική κατηγορία <Χειριστές σταθερών βιομηχανικών εγκαταστάσεων, μηχανημάτων και εξοπλισμού και συναρμολογητές (μονταδόροι)> με ποσοστό 3,50%.

Μικρά ποσοστά συγκεντρώνουν οι επαγγελματικές κατηγορίες <Μέλη των βουλευομένων σωμάτων: ανώτερα διοικητικά και διευθυντικά στελέχη του δημόσιου και ιδιωτικού τομέα> με ποσοστό 0,52%, η επαγγελματική κατηγορία <Ειδικευμένοι γεωργοί, κτηνοτρόφοι, δασοκόμοι και αλιείς> με ποσοστό 0,42% και η επαγγελματική κατηγορία <Ενοπλες δυνάμεις> με ποσοστό 0,01%.

2. ΚΑΤΑΝΟΜΗ ΕΓΓΕΓΡΑΜΜΕΝΩΝ ΑΝΕΡΓΩΝ ΚΑΤΑ ΦΥΛΟ ΚΑΙ ΜΟΝΟΨΗΦΙΑ ΕΠΑΓΓΕΛΜΑΤΙΚΗ ΚΑΤΗΓΟΡΙΑ ΣΤΟ ΣΥΝΟΛΟ ΤΗΣ ΧΩΡΑΣ

Στην παρούσα ενότητα αναλύεται η κατανομή των εγγεγραμμένων ανέργων αναζητούντων εργασία κατά Φύλο και μονοψήφια επαγγελματική κατηγορία στο σύνολο της χώρας. Για την ανάλυση θα γίνει χρήση της ποσοστιαίας κατανομής των εγγεγραμμένων ανέργων κατά Φύλο σε κάθε μονοψήφια επαγγελματική κατηγορία.

Οι ελλείπουσες τιμές κατά Φύλο και μονοψήφια επαγγελματική κατηγορία που έχουν προκύψει από τα δεδομένα έχουν εξαιρεθεί από την ανάλυση για την εξαγωγή συγκρίσιμων συμπεράσματος μεταξύ των ενοτήτων και παρουσιάζονται στον πίνακα 2.

	ΑΝΔΡΕΣ	ΓΥΝΑΙΚΕΣ	ΣΥΝΟΛΟ	% ΑΝΔΡΕΣ	% ΓΥΝΑΙΚΕΣ
ΑΝΕΙΔΙΚΕΥΤΟΙ ΕΡΓΑΤΕΣ, ΧΕΙΡΩΝΑΚΤΕΣ ΚΑΙ ΜΙΚΡΟΕΠΑΓΓΕΛΜΑΤΙΕΣ	83.023	142.810	225.833	36,76%	63,24%
ΑΠΑΣΧΟΛΟΥΜΕΝΟΙ ΣΤΗΝ ΠΑΡΟΧΗ ΥΠΗΡΕΣΙΩΝ ΚΑΙ ΠΩΛΗΤΕΣ ΣΕ ΚΑΤΑΣΤΗΜΑΤΑ ΚΑΙ ΥΠΑΙΘΡΙΕΣ ΑΓΟΡΕΣ	33.911	110.245	144.156	23,52%	76,48%
ΕΙΔΙΚΕΥΜΕΝΟΙ ΓΕΩΡΓΟΙ, ΚΤΗΝΟΤΡΟΦΟΙ, ΔΑΣΟΚΟΜΟΙ ΚΑΙ ΑΛΙΕΙΣ	2.314	857	3.171	72,97%	27,03%
ΕΙΔΙΚΕΥΜΕΝΟΙ ΤΕΧΝΙΤΕΣ ΚΑΙ ΑΣΚΟΥΝΤΕΣ ΣΥΝΑΦΗ ΤΕΧΝΙΚΑ ΕΠΑΓΓΕΛΜΑΤΑ	57.580	14.197	71.777	80,22%	19,78%
ΕΝΟΠΛΕΣ ΔΥΝΑΜΕΙΣ	25	31	56	44,64%	55,36%
ΜΕΛΗ ΤΩΝ ΒΟΥΛΕΥΟΜΕΝΩΝ ΣΩΜΑΤΩΝ: ΑΝΩΤΕΡΑ ΔΙΟΙΚΗΤΙΚΑ ΚΑΙ ΔΙΕΥΘΥΝΤΙΚΑ ΣΤΕΛΕΧΗ ΤΟΥ ΔΗΜΟΣΙΟΥ ΚΑΙ ΤΟΥ ΙΔΙΩΤΙΚΟΥ ΤΟΜΕΑ	2.035	1.891	3.926	51,83%	48,17%
ΠΡΟΣΩΠΑ ΠΟΥ ΑΣΚΟΥΝ ΕΠΙΣΤΗΜΟΝΙΚΑ, ΚΑΛΛΙΤΕΧΝΙΚΑ ΚΑΙ ΣΥΝΑΦΗ ΕΠΑΓΓΕΛΜΑΤΑ	24.482	52.267	76.749	31,90%	68,10%
ΤΕΧΝΟΛΟΓΟΙ, ΤΕΧΝΙΚΟΙ ΒΟΗΘΟΙ ΚΑΙ ΑΣΚΟΥΝΤΕΣ ΣΥΝΑΦΗ ΕΠΑΓΓΕΛΜΑΤΑ	17.063	38.481	55.544	30,72%	69,28%
ΥΠΑΛΛΗΛΟΙ ΓΡΑΦΕΙΟΥ ΚΑΙ ΑΣΚΟΥΝΤΕΣ ΣΥΝΑΦΗ ΕΠΑΓΓΕΛΜΑΤΑ	33.193	110.317	143.510	23,13%	76,87%
ΧΕΙΡΙΣΤΕΣ ΣΤΑΘΕΡΩΝ ΒΙΟΜΗΧΑΝΙΚΩΝ ΕΓΚΑΤΑΣΤΑΣΕΩΝ, ΜΗΧΑΝΗΜΑΤΩΝ ΚΑΙ ΕΞΟΠΛΙΣΜΟΥ ΚΑΙ ΣΥΝΑΡΜΟΛΟΓΗΤΕΣ (ΜΟΝΤΑΔΟΡΟΙ)	23.990	2.272	26.262	91,35%	8,65%
ΣΥΝΟΛΟ	277.616	473.368	750.984	36,97%	63,03%
ΕΛΛΕΙΠΟΥΣΕΣ ΤΙΜΕΣ	15.588	38.029	53.617		
ΣΥΝΟΛΟ	293.204	511.397	804.601		

ΠΙΝΑΚΑΣ 2: ΕΓΓΕΓΡΑΜΜΕΝΟΙ ΑΝΕΡΓΟΙ ΚΑΤΑ ΦΥΛΟ ΚΑΙ ΜΟΝΟΨΗΦΙΑ ΕΠΑΓΓΕΛΜΑΤΙΚΗ ΚΑΤΗΓΟΡΙΑ

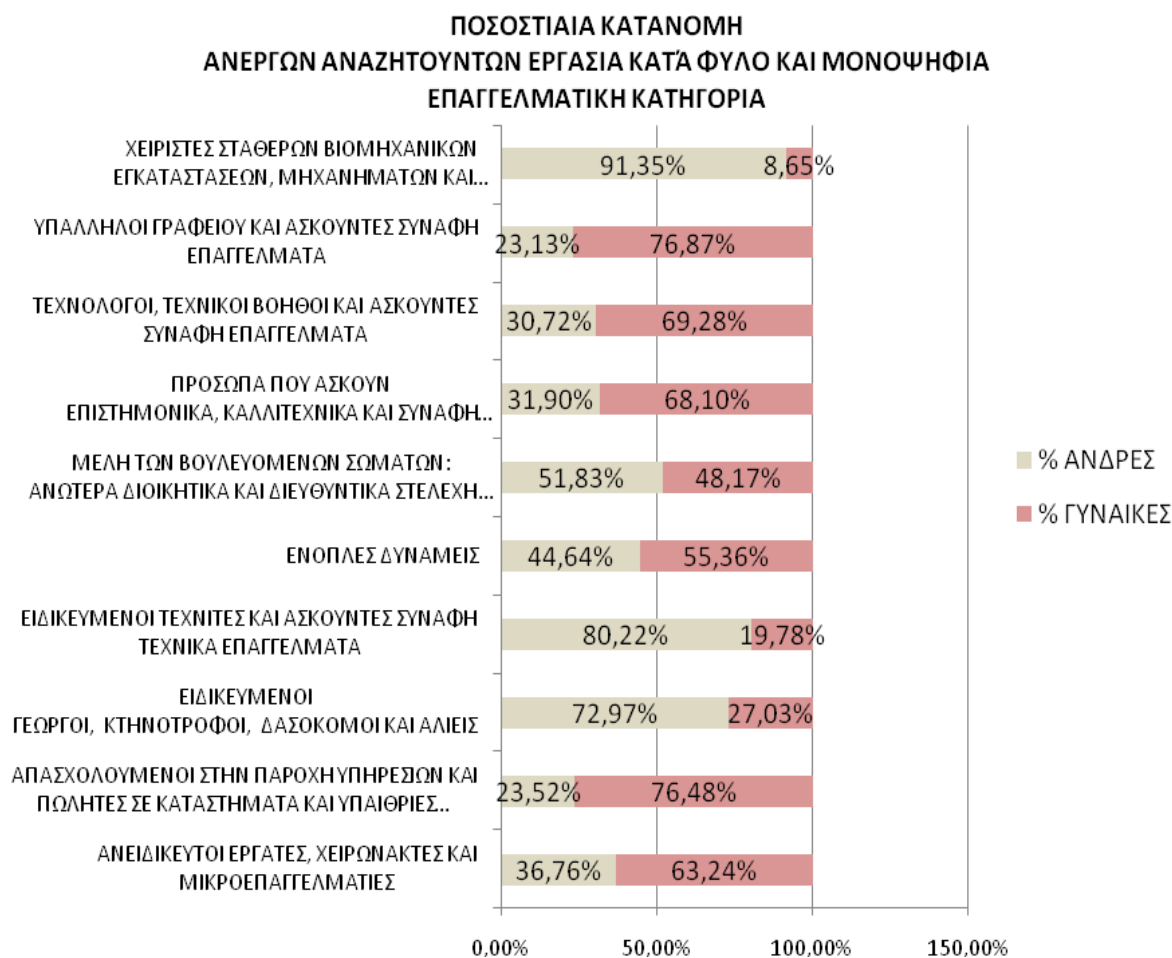

ΔΙΑΓΡΑΜΜΑ 2: ΠΟΣΟΣΤΙΑΙΑ ΚΑΤΑΝΟΜΗ ΕΓΓΕΓΡΑΜΜΕΝΩΝ ΑΝΕΡΓΩΝ ΚΑΤΑ ΦΥΛΟ ΚΑΙ ΜΟΝΟΨΗΦΙΑ ΕΠΑΓΓΕΛΜΑΤΙΚΗ ΚΑΤΗΓΟΡΙΑ

Στο σύνολο της χώρας η πλειοψηφία των εγγεγραμμένων ανέργων είναι γυναίκες. Το ποσοστό που συγκεντρώνουν στο σύνολο της χώρας και στο σύνολο των επαγγελματικών κατηγοριών ανέρχεται σε 63,03%, ενώ οι άνδρες συγκεντρώνουν ποσοστό 36,97%.

Το μεγαλύτερο ποσοστό των εγγεγραμμένων ανέργων που συγκεντρώνουν οι γυναίκες έναντι των ανδρών καταγράφεται στην επαγγελματική κατηγορία **<Υπάλληλοι γραφείου και ασκούντες συναφή επαγγέλματα>** με ποσοστό 76,87% ενώ οι άνδρες καταγράφουν ποσοστό 23,13%.

Επιπρόσθετα οι επαγγελματικές κατηγορίες που οι γυναίκες συγκεντρώνουν μεγαλύτερα ποσοστά είναι η επαγγελματική κατηγορία **<Απασχολούμενοι στην Παροχή Υπηρεσιών και Πωλητές σε καταστήματα και Υπαίθριες αγορές>** με ποσοστό 76,48% ενώ οι άνδρες συγκεντρώνουν ποσοστό 23,52%, η επαγγελματική κατηγορία **<Τεχνολόγοι, τεχνικοί βοηθοί και ασκούντες συναφή επαγγέλματα>** με ποσοστό 69,28% έναντι 30,72% των ανδρών, η επαγγελματική κατηγορία **<Πρόσωπα που ασκούν επιστημονικά, καλλιτεχνικά και συναφή επαγγέλματα>** με ποσοστό 68,10% ενώ οι άνδρες συγκεντρώνουν ποσοστό 31,90%, η επαγγελματική κατηγορία **<Ανειδίκευτοι εργάτες χειρώνακτες και μικροεπαγγελματίες>** με ποσοστό 63,24% έναντι των ανδρών που συγκεντρώνουν ποσοστό 36,76% και η επαγγελματική κατηγορία **<Ένοπλες δυνάμεις>** με ποσοστό 55,36% έναντι των ανδρών που συγκεντρώνουν ποσοστό 44,64%.

Οι επαγγελματικές κατηγορίες που οι άνδρες συγκεντρώνουν μεγαλύτερα ποσοστά είναι η επαγγελματική κατηγορία **<Χειριστές σταθερών βιομηχανικών εγκαταστάσεων, μηχανημάτων και εξοπλισμού και συναρμολογητές (μονταδόροι)>** με ποσοστό 91,35% ενώ οι γυναίκες συγκεντρώνουν ποσοστό 8,65%, η επαγγελματική κατηγορία **<Ειδικευμένοι τεχνίτες και ασκούντες συναφή τεχνικά επαγγέλματα>** με ποσοστό 80,22%, ενώ οι γυναίκες συγκεντρώνουν ποσοστό 19,78%, η επαγγελματική κατηγορία **<Ειδικευμένοι γεωργοί, κτηνοτρόφοι, δασοκόμοι και αλιείς>** με ποσοστό 72,97% έναντι 27,03% των ανδρών και η επαγγελματική κατηγορία **<Μέλη των βουλευομένων σωμάτων: ανώτερα διοικητικά και διευθυντικά στελέχη του δημόσιου και ιδιωτικού τομέα>** με ποσοστό 51,83% έναντι των ανδρών που συγκεντρώνουν ποσοστό 48,17%.

3. ΚΑΤΑΝΟΜΗ ΕΓΓΕΓΡΑΜΜΕΝΩΝ ΑΝΕΡΓΩΝ ΚΑΤΑ ΗΛΙΚΙΑ ΚΑΙ ΜΟΝΟΨΗΦΙΑ ΕΠΑΓΓΕΛΜΑΤΙΚΗ ΚΑΤΗΓΟΡΙΑ ΣΤΟ ΣΥΝΟΛΟ ΤΗΣ ΧΩΡΑΣ

Στην παρούσα ενότητα αναλύεται η κατανομή της ηλικίας των εγγεγραμμένων ανέργων αναζητούντων εργασία σε κάθε μονοψήφια επαγγελματική κατηγορία και στο σύνολό τους και γίνεται σύγκριση της κατανομής της ηλικίας μεταξύ των επαγγελματιών κατηγοριών και θα κατασκευαστούν Ιστογράμματα για κάθε μονοψήφια επαγγελματική κατηγορία.

Για την ανάλυση θα γίνει χρήση περιγραφικών στατιστικών¹⁷ μέτρων θέσεως (measures of location). Τα μέτρα αυτά ονομάζονται και παράμετροι κεντρικής τάσης (parameters of central tendency) διότι μετρούν τη θέση στην οποία τα δεδομένα έχουν την τάση να συγκεντρώνονται και χρησιμοποιούνται ως μια αντιπροσωπευτική τιμή των δεδομένων.

Για κάθε μονοψήφια επαγγελματική κατηγορία θα κατασκευαστούν Ιστογράμματα¹⁸ προκειμένου να βγούν επιπρόσθετα συμπεράσματα σχετικά με την κατανομή της Ηλικίας σε κάθε μονοψήφια επαγγελματική κατηγορία.

Το Ιστόγραμμα απεικονίζει την κατανομή ενός συνόλου μετρήσεων και δίνει πληροφορίες σχετικά με την τάση που πιθανώς να εμφανίζουν οι μετρήσεις να συγκεντρωθούν γύρω από μια τιμή καθώς και το πόσο είναι διασπαρμένες οι μετρήσεις γύρω από την μέση τιμή.

Το Ιστόγραμμα αποτελείται από εφαιπτόμενα ορθογώνια παραλληλόγραμμα που έχουν βάση τον οριζόντιο άξονα. Το ύψος των ορθογωνίων είναι ανάλογο με την συχνότητα εμφάνισης των τιμών που αντιπροσωπεύουν.

Οι μετρήσεις ομαδοποιούνται σε ίσα διαδοχικά διαστήματα. Κάθε ένα από τα διαστήματα αυτά εμφανίζεται στον οριζόντιο άξονα και ονομάζεται τάξη ή κλάση όπου αντιστοιχεί το πλήθος των μετρήσεων που περιέχονται σε αυτήν δηλαδή η αντίστοιχη συχνότητα των μετρήσεων.

Στα Ιστογράμματα που ακολουθούν παρουσιάζεται επιπρόσθετα η σχετική αθροιστική συχνότητα της ηλικιακής κατανομής για κάθε μονοψήφια επαγγελματική κατηγορία.

¹⁷Χρυσούλα Ζαχαροπούλου Στατιστική Μέθοδοι-εφαρμογές-Τόμος Α΄

¹⁸Ε.Α.Π.-Διασφάλιση Ποιότητας-

Δημήτρης Γραφανάκης-Στατιστικός Έλεγχος Ποιότητας-Βασικά εργαλεία και μέθοδοι για τον έλεγχο της Ποιότητας-Τόμος Δ΄

1. ΑΝΕΙΔΙΚΕΥΤΟΙ ΕΡΓΑΤΕΣ, ΧΕΙΡΩΝΑΚΤΕΣ ΚΑΙ ΜΙΚΡΟΕΠΑΓΓΕΛΜΑΤΙΕΣ

Από τον υπολογισμό των περιγραφικών στατιστικών για την ηλικία των εγγεγραμμένων ανέργων της επαγγελματικής κατηγορίας <Ανειδίκευτοι εργάτες χειρώνακτες και μικροεπαγγελματίες> προκύπτουν τα εξής συμπεράσματα:

- Το σύνολο των εγγεγραμμένων ανέργων ανέρχεται σε 225.833
- Η μέση ηλικία των εγγεγραμμένων ανέργων είναι 46,2 ετών
- Η μικρότερη ηλικία των εγγεγραμμένων ανέργων είναι 14 ετών
- Η μεγαλύτερη ηλικία των εγγεγραμμένων ανέργων είναι 79 ετών
- Η ηλικία που εμφανίζεται με την μεγαλύτερη συχνότητα είναι 50 ετών

Στο Ιστόγραμμα που ακολουθεί παρουσιάζεται η κατανομή της ηλικίας των εγγεγραμμένων ανέργων στην ανωτέρω επαγγελματική κατηγορία.

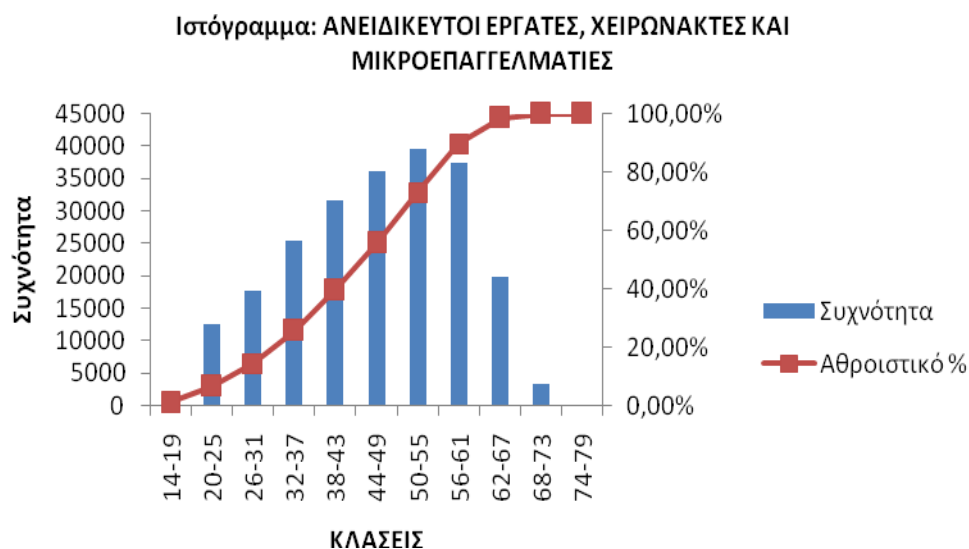

ΔΙΑΓΡΑΜΜΑ 3: ΑΝΕΙΔΙΚΕΥΤΟΙ ΕΡΓΑΤΕΣ, ΧΕΙΡΩΝΑΚΤΕΣ ΚΑΙ ΜΙΚΡΟΕΠΑΓΓΕΛΜΑΤΙΕΣ

2. ΑΠΑΣΧΟΛΟΥΜΕΝΟΙ ΣΤΗΝ ΠΑΡΟΧΗ ΥΠΗΡΕΣΙΩΝ ΚΑΙ ΠΩΛΗΤΕΣ ΣΕ ΚΑΤΑΣΤΗΜΑΤΑ ΚΑΙ ΥΠΑΙΘΡΙΕΣ ΑΓΟΡΕΣ

Από τον υπολογισμό των περιγραφικών στατιστικών για την ηλικία των εγγεγραμμένων ανέργων της επαγγελματικής κατηγορίας <Απασχολούμενοι στην Παροχή Υπηρεσιών και Πωλητές σε καταστήματα και Υπαίθριες αγορές> προκύπτουν τα εξής συμπεράσματα:

- Το σύνολο των εγγεγραμμένων ανέργων ανέρχεται σε 144.156
- Η μέση ηλικία των εγγεγραμμένων ανέργων είναι 40,1 ετών
- Η μικρότερη ηλικία των εγγεγραμμένων ανέργων είναι 16 ετών
- Η μεγαλύτερη ηλικία των εγγεγραμμένων ανέργων είναι 80 ετών
- Η ηλικία που εμφανίζεται με την μεγαλύτερη συχνότητα είναι 37 ετών

Στο Ιστόγραμμα που ακολουθεί παρουσιάζεται η κατανομή της ηλικίας των εγγεγραμμένων ανέργων στην ανωτέρω επαγγελματική κατηγορία.

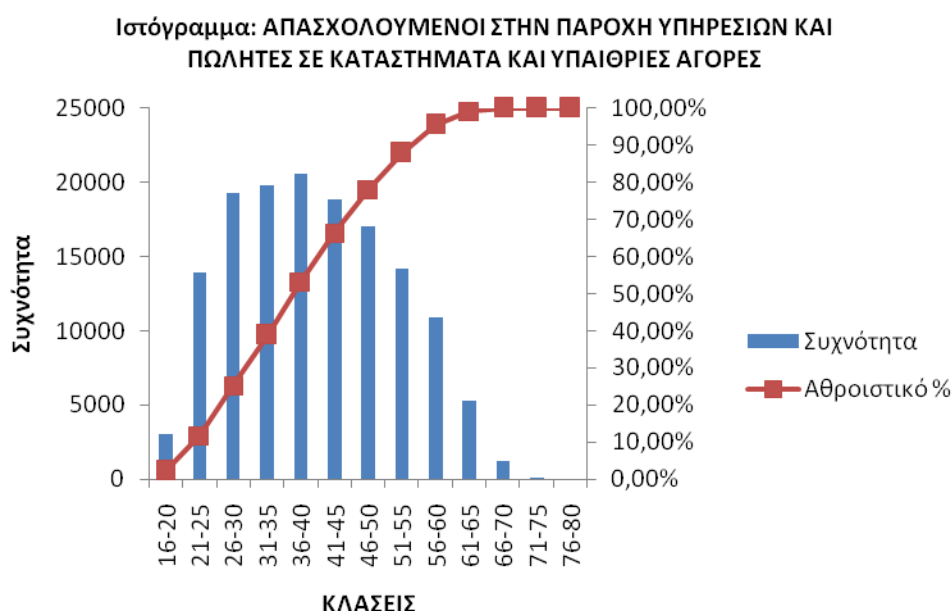

ΔΙΑΓΡΑΜΜΑ 4: ΑΠΑΣΧΟΛΟΥΜΕΝΟΙ ΣΤΗΝ ΠΑΡΟΧΗ ΥΠΗΡΕΣΙΩΝ ΚΑΙ ΠΩΛΗΤΕΣ ΣΕ ΚΑΤΑΣΤΗΜΑΤΑ ΚΑΙ ΥΠΑΙΘΡΙΕΣ ΑΓΟΡΕΣ

3. ΕΙΔΙΚΕΥΜΕΝΟΙ ΓΕΩΡΓΟΙ, ΚΤΗΝΟΤΡΟΦΟΙ ΔΑΣΟΚΟΜΟΙ ΚΑΙ ΑΛΙΕΙΣ

Από τον υπολογισμό των περιγραφικών στατιστικών για την ηλικία των εγγεγραμμένων ανέργων της επαγγελματικής κατηγορίας <Ειδικευμένοι γεωργοί, κτηνοτρόφοι, δασοκόμοι και αλιείς> προκύπτουν τα εξής συμπεράσματα:

- Το σύνολο των εγγεγραμμένων ανέργων ανέρχεται σε 3.171
- Η μέση ηλικία των εγγεγραμμένων ανέργων είναι 47 ετών
- Η μικρότερη ηλικία των εγγεγραμμένων ανέργων είναι 18 ετών
- Η μεγαλύτερη ηλικία των εγγεγραμμένων ανέργων είναι 73 ετών
- Η ηλικία που εμφανίζεται με την μεγαλύτερη συχνότητα είναι 56 ετών

Στο Ιστόγραμμα που ακολουθεί παρουσιάζεται η κατανομή της ηλικίας των εγγεγραμμένων ανέργων στην ανωτέρω επαγγελματική κατηγορία.

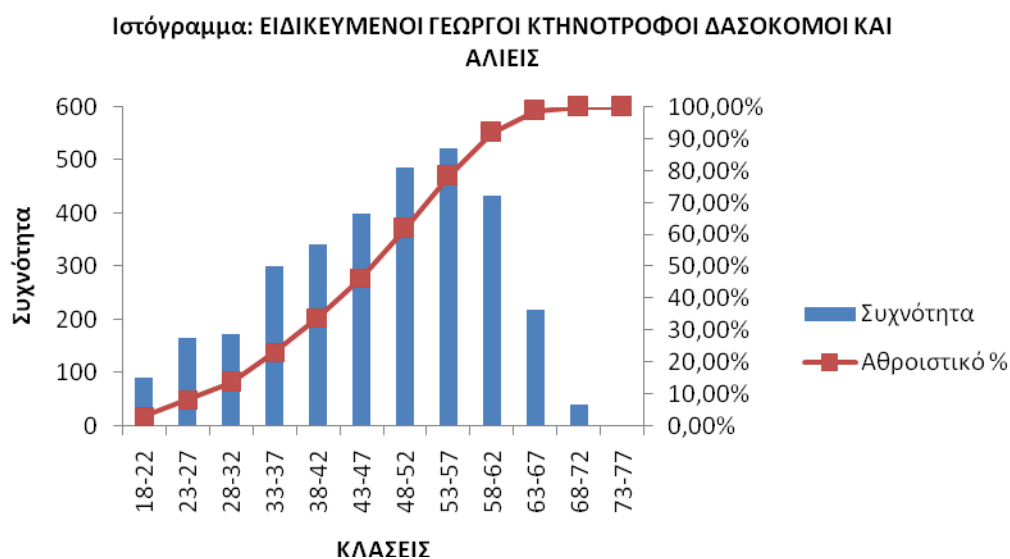

ΔΙΑΓΡΑΜΜΑ 5: ΕΙΔΙΚΕΥΜΕΝΟΙ ΓΕΩΡΓΟΙ, ΚΤΗΝΟΤΡΟΦΟΙ ΔΑΣΟΚΟΜΟΙ ΚΑΙ ΑΛΙΕΙΣ

4. ΕΙΔΙΚΕΥΜΕΝΟΙ ΤΕΧΝΙΤΕΣ ΚΑΙ ΑΣΚΟΥΝΤΕΣ ΣΥΝΑΦΗ ΤΕΧΝΙΚΑ ΕΠΑΓΓΕΛΜΑΤΑ

Από τον υπολογισμό των περιγραφικών στατιστικών για την ηλικία των εγγεγραμμένων ανέργων της επαγγελματικής κατηγορίας <Ειδικευμένοι τεχνίτες και ασκούντες συναφή τεχνικά επαγγέλματα> προκύπτουν τα εξής συμπεράσματα:

- Το σύνολο των εγγεγραμμένων ανέργων ανέρχεται σε 71.777
- Η μέση ηλικία των εγγεγραμμένων ανέργων είναι 46,5 ετών
- Η μικρότερη ηλικία των εγγεγραμμένων ανέργων είναι 17 ετών
- Η μεγαλύτερη ηλικία των εγγεγραμμένων ανέργων είναι 73 ετών
- Η ηλικία που εμφανίζεται με την μεγαλύτερη συχνότητα είναι 58 ετών

Στο Ιστόγραμμα που ακολουθεί παρουσιάζεται η κατανομή της ηλικίας των εγγεγραμμένων ανέργων στην ανωτέρω επαγγελματική κατηγορία.

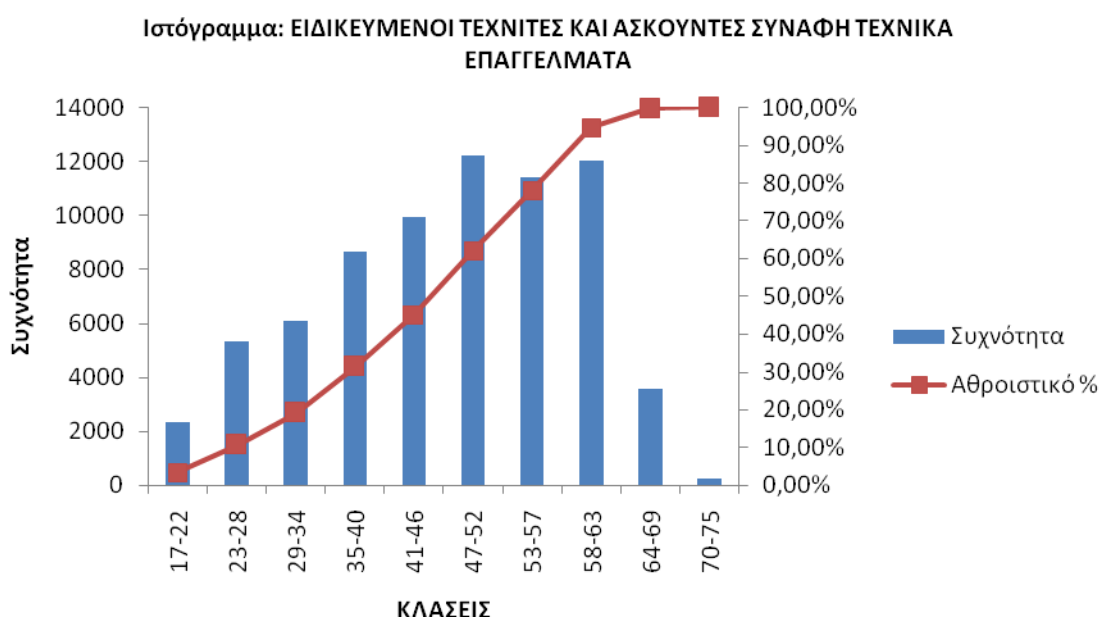

ΔΙΑΓΡΑΜΜΑ 6: ΕΙΔΙΚΕΥΜΕΝΟΙ ΤΕΧΝΙΤΕΣ ΚΑΙ ΑΣΚΟΥΝΤΕΣ ΣΥΝΑΦΗ ΤΕΧΝΙΚΑ ΕΠΑΓΓΕΛΜΑΤΑ

5. ΕΝΟΠΛΕΣ ΔΥΝΑΜΕΙΣ

Από τον υπολογισμό των περιγραφικών στατιστικών για την ηλικία των εγγεγραμμένων ανέργων της επαγγελματικής κατηγορίας <Ενοπλες δυνάμεις> προκύπτουν τα εξής συμπεράσματα:

- Το σύνολο των εγγεγραμμένων ανέργων ανέρχεται σε 56
- Η μέση ηλικία των εγγεγραμμένων ανέργων είναι 40,6 ετών
- Η μικρότερη ηλικία των εγγεγραμμένων ανέργων είναι 18 ετών
- Η μεγαλύτερη ηλικία των εγγεγραμμένων ανέργων είναι 62 ετών
- Η ηλικία που εμφανίζεται με την μεγαλύτερη συχνότητα είναι 46 ετών

Στο Ιστόγραμμα που ακολουθεί παρουσιάζεται η κατανομή της ηλικίας των εγγεγραμμένων ανέργων στην ανωτέρω επαγγελματική κατηγορία.

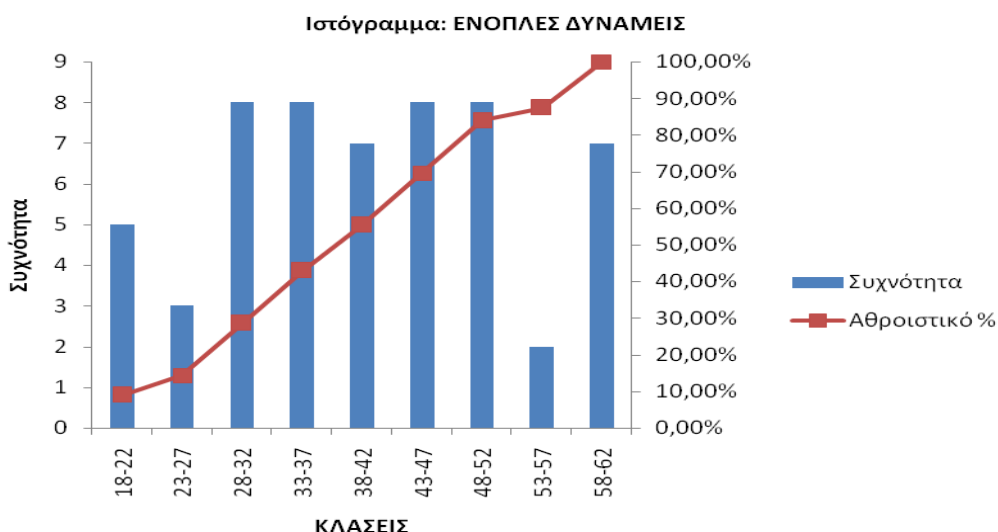

ΔΙΑΓΡΑΜΜΑ 7: ΕΝΟΠΛΕΣ ΔΥΝΑΜΕΙΣ

5. ΜΕΛΗ ΤΩΝ ΒΟΥΛΕΥΟΜΕΝΩΝ ΣΩΜΑΤΩΝ: ΑΝΩΤΕΡΑ ΔΙΟΙΚΗΤΙΚΑ ΚΑΙ ΔΙΕΥΘΥΝΤΙΚΑ ΣΤΕΛΕΧΗ ΤΟΥ ΔΗΜΟΣΙΟΥ ΚΑΙ ΤΟΥ ΙΔΙΩΤΙΚΟΥ ΤΟΜΕΑ

Από τον υπολογισμό των περιγραφικών στατιστικών για την ηλικία των εγγεγραμμένων ανέργων της επαγγελματικής κατηγορίας < **Μέλη των βουλευομένων σωμάτων: ανώτερα διοικητικά και διευθυντικά στελέχη του δημόσιου και ιδιωτικού τομέα** > προκύπτουν τα εξής συμπεράσματα:

- Το σύνολο των εγγεγραμμένων ανέργων ανέρχεται σε 3.926
- Η μέση ηλικία των εγγεγραμμένων ανέργων είναι 46,8 ετών
- Η μικρότερη ηλικία των εγγεγραμμένων ανέργων είναι 18 ετών
- Η μεγαλύτερη ηλικία των εγγεγραμμένων ανέργων είναι 73 ετών
- Η ηλικία που εμφανίζεται με την μεγαλύτερη συχνότητα είναι 50 ετών

Στο Ιστόγραμμα που ακολουθεί παρουσιάζεται η κατανομή της ηλικίας των εγγεγραμμένων ανέργων στην ανωτέρω επαγγελματική κατηγορία.

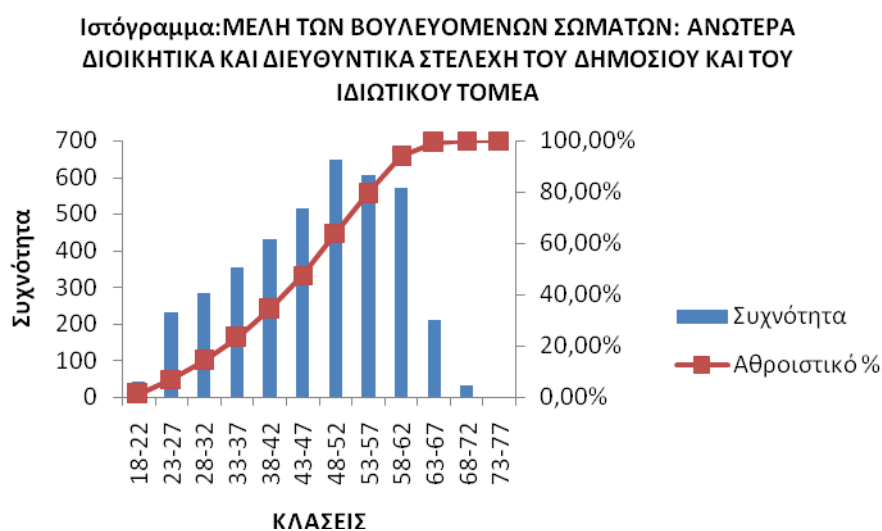

ΔΙΑΓΡΑΜΜΑ 8: ΜΕΛΗ ΤΩΝ ΒΟΥΛΕΥΟΜΕΝΩΝ ΣΩΜΑΤΩΝ: ΑΝΩΤΕΡΑ ΔΙΟΙΚΗΤΙΚΑ ΚΑΙ ΔΙΕΥΘΥΝΤΙΚΑ ΣΤΕΛΕΧΗ ΤΟΥ ΔΗΜΟΣΙΟΥ ΚΑΙ ΤΟΥ ΙΔΙΩΤΙΚΟΥ ΤΟΜΕΑ

6. ΠΡΟΣΩΠΑ ΠΟΥ ΑΣΚΟΥΝ ΕΠΙΣΤΗΜΟΝΙΚΑ, ΚΑΛΛΙΤΕΧΝΙΚΑ ΚΑΙ ΣΥΝΑΦΗ ΕΠΑΓΓΕΛΜΑΤΑ

Από τον υπολογισμό των περιγραφικών στατιστικών για την ηλικία των εγγεγραμμένων ανέργων της επαγγελματικής κατηγορίας <Πρόσωπα που ασκούν επιστημονικά, καλλιτεχνικά και συναφή επαγγέλματα> προκύπτουν τα εξής συμπεράσματα:

- Το σύνολο των εγγεγραμμένων ανέργων ανέρχεται σε 76.749
- Η μέση ηλικία των εγγεγραμμένων ανέργων είναι 35,5 ετών
- Η μικρότερη ηλικία των εγγεγραμμένων ανέργων είναι 15 ετών
- Η μεγαλύτερη ηλικία των εγγεγραμμένων ανέργων είναι 76 ετών
- Η ηλικία που εμφανίζεται με την μεγαλύτερη συχνότητα είναι 26 ετών

Στο Ιστόγραμμα που ακολουθεί παρουσιάζεται η κατανομή της ηλικίας των εγγεγραμμένων ανέργων στην ανωτέρω επαγγελματική κατηγορία.

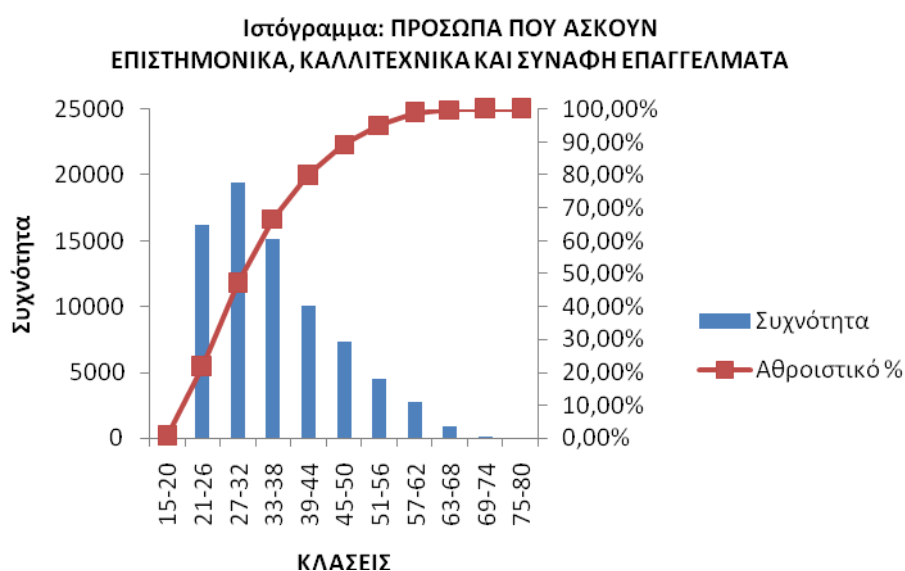

ΔΙΑΓΡΑΜΜΑ 9: ΠΡΟΣΩΠΑ ΠΟΥ ΑΣΚΟΥΝ ΕΠΙΣΤΗΜΟΝΙΚΑ, ΚΑΛΛΙΤΕΧΝΙΚΑ ΚΑΙ ΣΥΝΑΦΗ ΕΠΑΓΓΕΛΜΑΤΑ

7. ΤΕΧΝΟΛΟΓΟΙ , ΤΕΧΝΙΚΟΙ ΒΟΗΘΟΙ ΚΑΙ ΑΣΚΟΥΝΤΕΣ ΣΥΝΑΦΗ ΕΠΑΓΓΕΛΜΑΤΑ

Από τον υπολογισμό των περιγραφικών στατιστικών για την ηλικία των εγγεγραμμένων ανέργων της επαγγελματικής κατηγορίας κατηγορία <Τεχνολόγοι, τεχνικοί βοηθοί και ασκούντες συναφή επαγγέλματα> προκύπτουν τα εξής συμπεράσματα:

- Το σύνολο των εγγεγραμμένων ανέργων ανέρχεται σε 55.544
- Η μέση ηλικία των εγγεγραμμένων ανέργων είναι 37,1 ετών
- Η μικρότερη ηλικία των εγγεγραμμένων ανέργων είναι 18 ετών
- Η μεγαλύτερη ηλικία των εγγεγραμμένων ανέργων είναι 77 ετών
- Η ηλικία που εμφανίζεται με την μεγαλύτερη συχνότητα είναι 25 ετών

Στο Ιστόγραμμα που ακολουθεί παρουσιάζεται η κατανομή της ηλικίας των εγγεγραμμένων ανέργων στην ανωτέρω επαγγελματική κατηγορία.

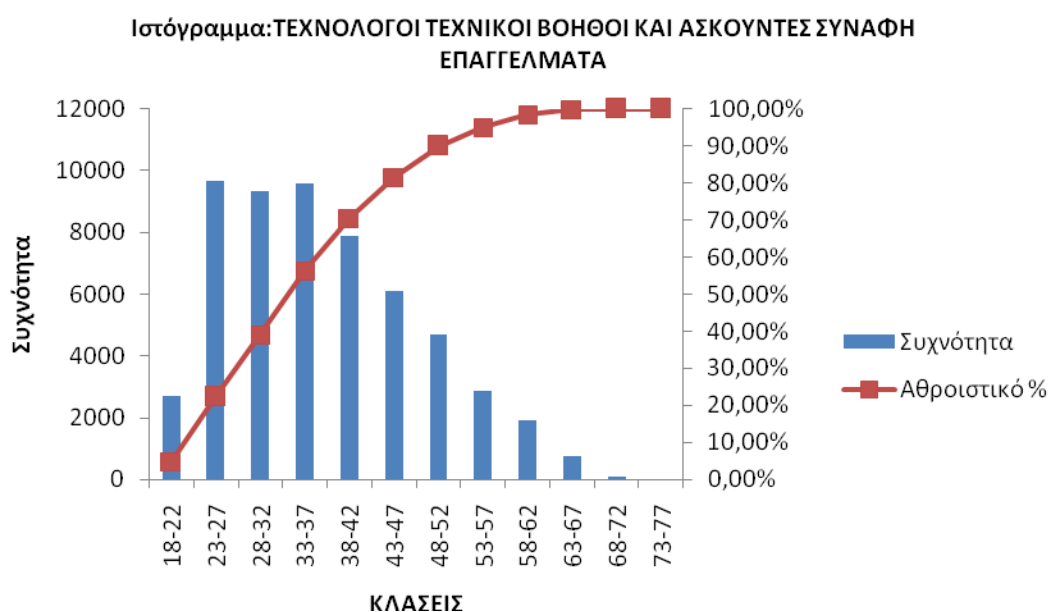

ΔΙΑΓΡΑΜΜΑ 10: ΤΕΧΝΟΛΟΓΟΙ, ΤΕΧΝΙΚΟΙ ΒΟΗΘΟΙ ΚΑΙ ΑΣΚΟΥΝΤΕΣ ΣΥΝΑΦΗ ΕΠΑΓΓΕΛΜΑΤΑ

8. ΥΠΑΛΛΗΛΟΙ ΓΡΑΦΕΙΟΥ ΚΑΙ ΑΣΚΟΥΝΤΕΣ ΣΥΝΑΦΗ ΕΠΑΓΓΕΛΜΑΤΑ

Από τον υπολογισμό των περιγραφικών στατιστικών για την ηλικία των εγγεγραμμένων ανέργων της επαγγελματικής κατηγορίας <Υπάλληλοι γραφείου και ασκούντες συναφή επαγγέλματα> προκύπτουν τα εξής συμπεράσματα:

- Το σύνολο των εγγεγραμμένων ανέργων ανέρχεται σε 143.510
- Η μέση ηλικία των εγγεγραμμένων ανέργων είναι 40,9 ετών
- Η μικρότερη ηλικία των εγγεγραμμένων ανέργων είναι 16 ετών
- Η μεγαλύτερη ηλικία των εγγεγραμμένων ανέργων είναι 77ετών
- Η ηλικία που εμφανίζεται με την μεγαλύτερη συχνότητα είναι 39 ετών

Στο Ιστόγραμμα που ακολουθεί παρουσιάζεται η κατανομή της ηλικίας των εγγεγραμμένων ανέργων στην ανωτέρω επαγγελματική κατηγορία.

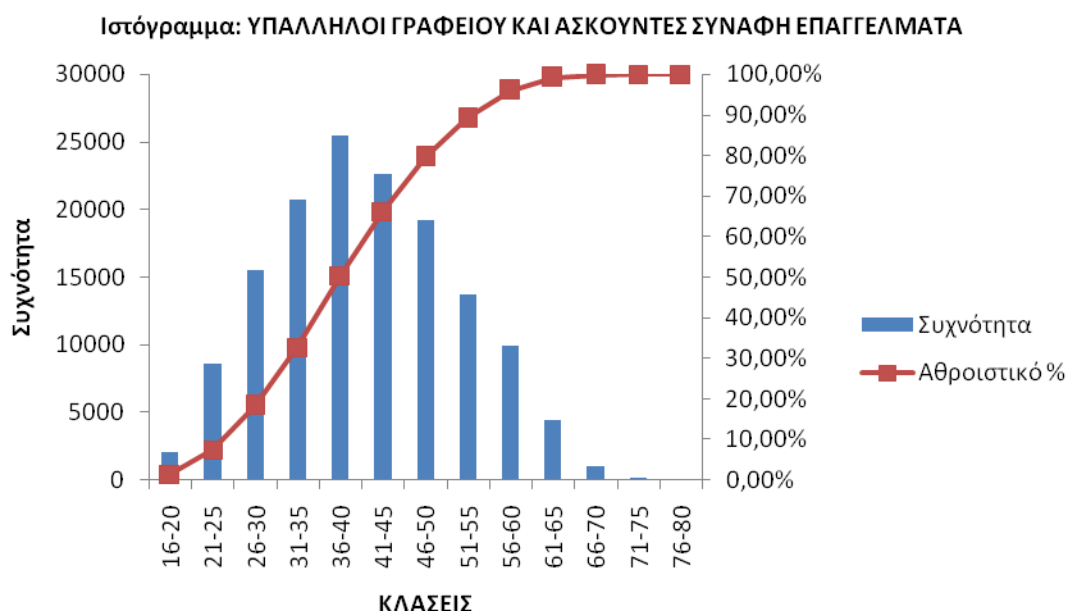

ΔΙΑΓΡΑΜΜΑ 11:ΥΠΑΛΛΗΛΟΙ ΓΡΑΦΕΙΟΥ ΚΑΙ ΑΣΚΟΥΝΤΕΣ ΣΥΝΑΦΗ ΕΠΑΓΓΕΛΜΑΤΑ

9. ΧΕΙΡΙΣΤΕΣ ΣΤΑΘΕΡΩΝ ΒΙΟΜΗΧΑΝΙΚΩΝ ΕΓΚΑΤΑΣΤΑΣΕΩΝ, ΜΗΧΑΝΗΜΑΤΩΝ ΚΑΙ ΕΞΟΠΛΙΣΜΟΥ ΚΑΙ ΣΥΝΑΡΜΟΛΟΓΗΤΕΣ (ΜΟΝΤΑΔΟΡΟΙ)

Από τον υπολογισμό των περιγραφικών στατιστικών για την ηλικία των εγγεγραμμένων ανέργων της επαγγελματικής κατηγορίας <Χειριστές σταθερών βιομηχανικών εγκαταστάσεων, μηχανημάτων και εξοπλισμού και συναρμολογητές (μονταδόροι)> προκύπτουν τα εξής συμπεράσματα:

- Το σύνολο των εγγεγραμμένων ανέργων ανέρχεται σε 26.262
- Η μέση ηλικία των εγγεγραμμένων ανέργων είναι 46,9 ετών
- Η μικρότερη ηλικία των εγγεγραμμένων ανέργων είναι 18 ετών
- Η μεγαλύτερη ηλικία των εγγεγραμμένων ανέργων είναι 77 ετών
- Η ηλικία που εμφανίζεται με την μεγαλύτερη συχνότητα είναι 50 ετών

Στο Ιστογράμμα που ακολουθεί παρουσιάζεται η κατανομή της ηλικίας των εγγεγραμμένων ανέργων στην ανωτέρω επαγγελματική κατηγορία.

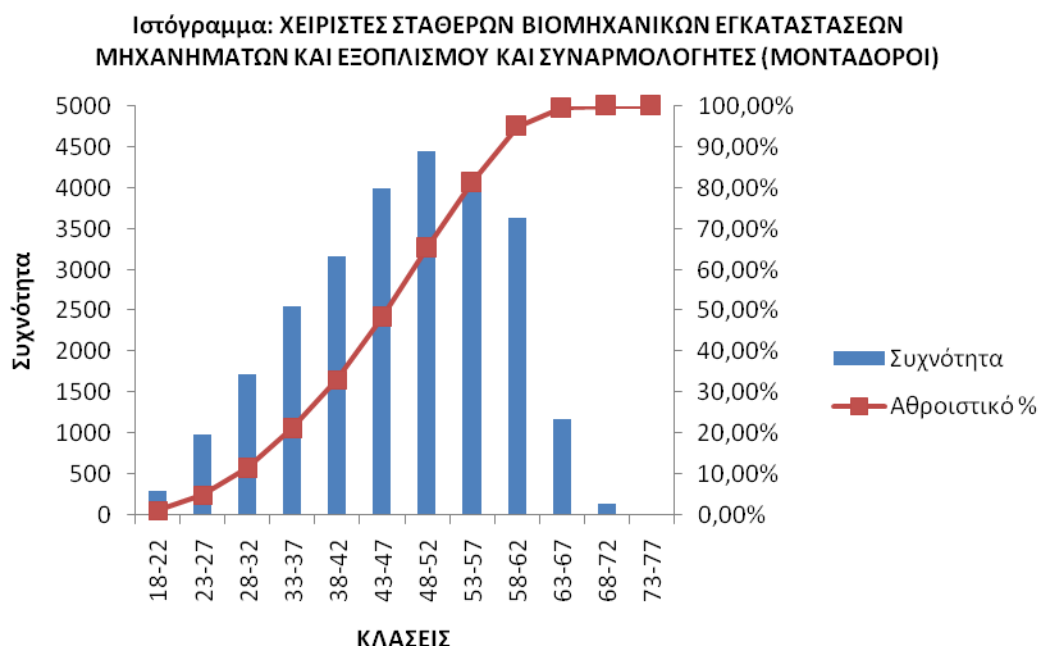

ΔΙΑΓΡΑΜΜΑ 12:ΧΕΙΡΙΣΤΕΣ ΣΤΑΘΕΡΩΝ ΒΙΟΜΗΧΑΝΙΚΩΝ ΕΓΚΑΤΑΣΤΑΣΕΩΝ, ΜΗΧΑΝΗΜΑΤΩΝ ΚΑΙ ΕΞΟΠΛΙΣΜΟΥ ΚΑΙ ΣΥΝΑΡΜΟΛΟΓΗΤΕΣ (ΜΟΝΤΑΔΟΡΟΙ)

Τα Ιστογράμματα για κάθε μονοψήφια επαγγελματική κατηγορία παρουσιάζονται συγκεντρωτικά (Διαγράμματα 13-22).

Ιστόγραμμα: ΑΝΕΙΔΙΚΕΥΤΟΙ ΕΡΓΑΤΕΣ, ΧΕΙΡΩΝΑΚΤΕΣ ΚΑΙ ΜΙΚΡΟΕΠΑΓΓΕΛΜΑΤΙΕΣ

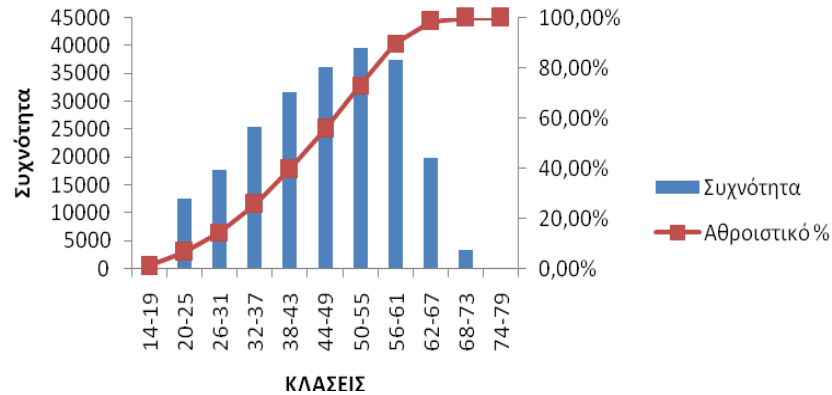

Ιστόγραμμα: ΑΠΑΣΧΟΛΟΥΜΕΝΟΙ ΣΤΗΝ ΠΑΡΟΧΗ ΥΠΗΡΕΣΙΩΝ ΚΑΙ ΠΩΛΗΤΕΣ ΣΕ ΚΑΤΑΣΤΗΜΑΤΑ ΚΑΙ ΥΠΑΙΘΡΙΕΣ ΑΓΟΡΕΣ

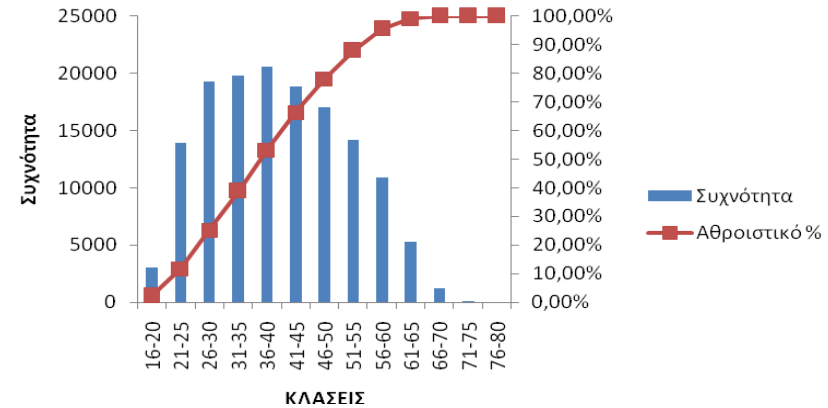

Ιστόγραμμα: ΕΙΔΙΚΕΥΜΕΝΟΙ ΓΕΩΡΓΟΙ ΚΤΗΝΟΤΡΟΦΟΙ ΔΑΣΟΚΟΜΟΙ ΚΑΙ ΑΛΙΕΙΣ

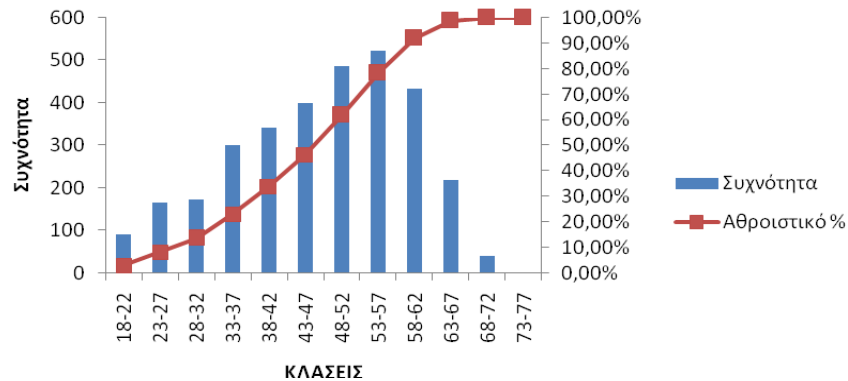

Ιστόγραμμα: ΕΙΔΙΚΕΥΜΕΝΟΙ ΤΕΧΝΙΤΕΣ ΚΑΙ ΑΣΚΟΥΝΤΕΣ ΣΥΝΑΦΗ ΤΕΧΝΙΚΑ ΕΠΑΓΓΕΛΜΑΤΑ

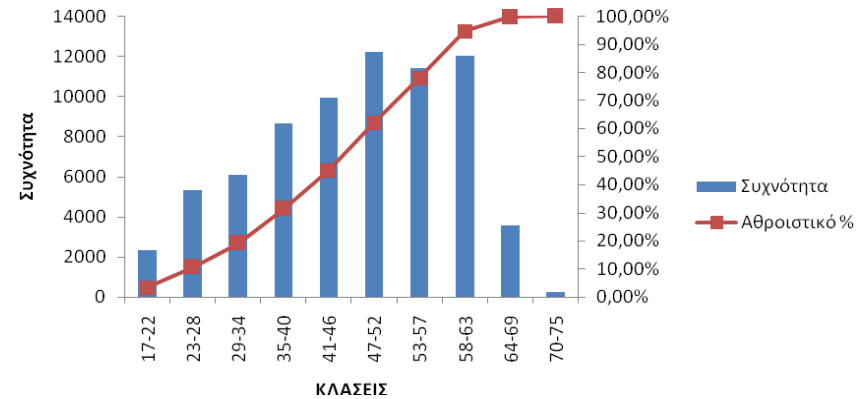

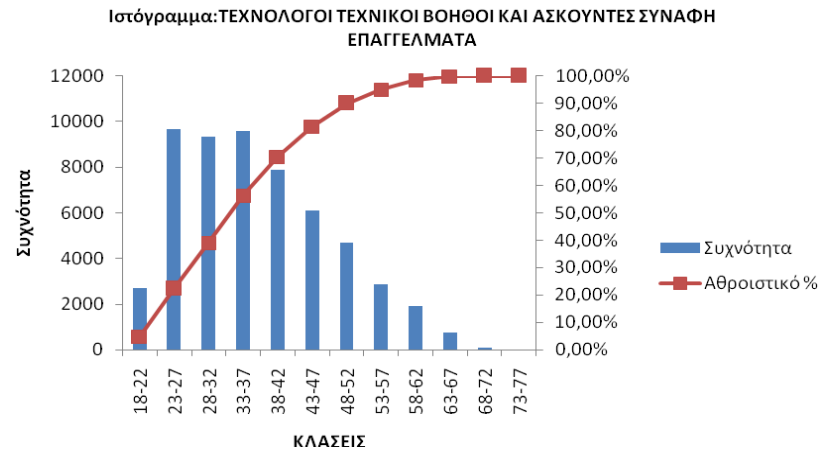
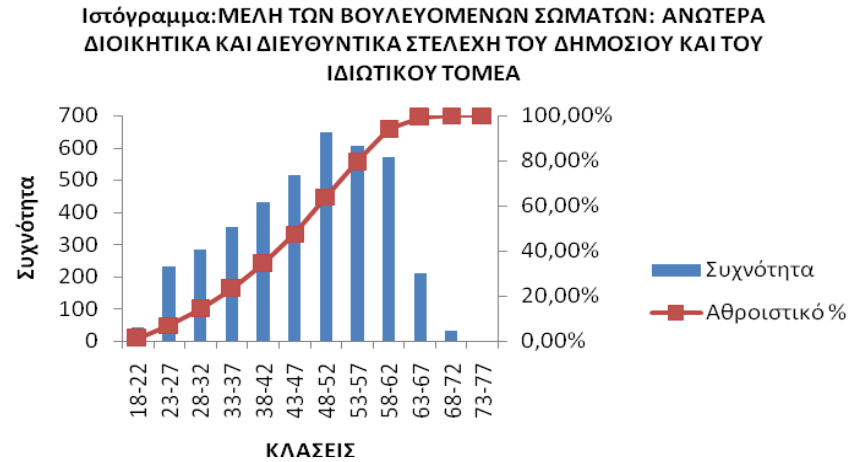
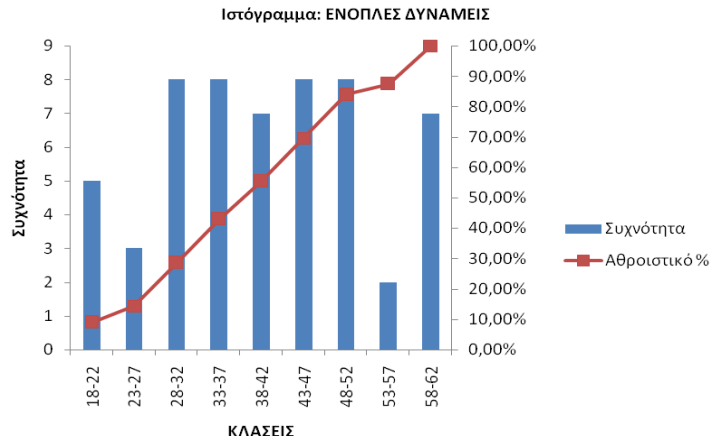

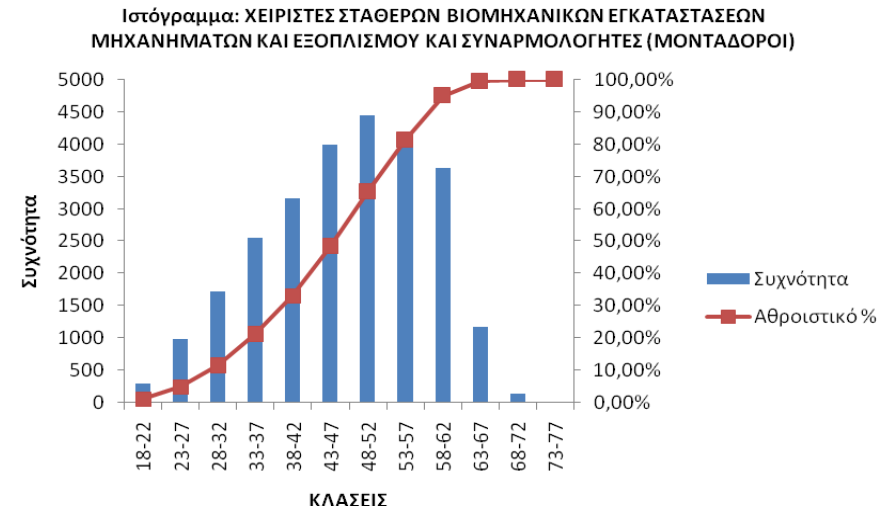
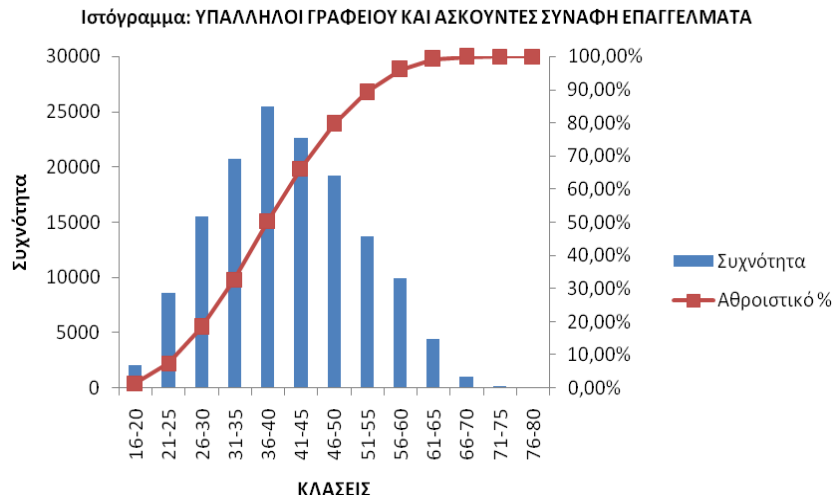

ΔΙΑΓΡΑΜΜΑ 13-22: ΙΣΤΟΓΡΑΜΜΑΤΑ ΣΥΧΝΟΤΗΤΩΝ ΗΛΙΚΙΑΣ ΜΟΝΟΨΗΦΙΩΝ ΕΠΑΓΓΕΛΜΑΤΙΚΩΝ ΚΑΤΗΓΟΡΙΩΝ

4. ΚΑΤΑΝΟΜΗ ΕΓΓΕΓΡΑΜΜΕΝΩΝ ΑΝΕΡΓΩΝ ΚΑΤΑ ΔΙΑΡΚΕΙΑ ΑΝΕΡΓΙΑΣ ΚΑΙ ΜΟΝΟΨΗΦΙΑ ΕΠΑΓΓΕΛΜΑΤΙΚΗ ΚΑΤΗΓΟΡΙΑ ΣΤΟ ΣΥΝΟΛΟ ΤΗΣ ΧΩΡΑΣ

	ΕΩΣ ΚΑΙ 6 μήνες	7-11 μήνες	12 μήνες	13-18 μήνες	19-24 μήνες	25+ μήνες	ΣΥΝΟΛΟ
ΑΝΕΙΔΙΚΕΥΤΟΙ ΕΡΓΑΤΕΣ, ΧΕΙΡΩΝΑΚΤΕΣ ΚΑΙ ΜΙΚΡΟΕΠΑΓΓΕΛΜΑΤΙΕΣ	62.651	25.416	4.110	18.678	17.536	97.442	225.833
ΑΠΑΣΧΟΛΟΥΜΕΝΟΙ ΣΤΗΝ ΠΑΡΟΧΗ ΥΠΗΡΕΣΙΩΝ ΚΑΙ ΠΩΛΗΤΕΣ ΣΕ ΚΑΤΑΣΤΗΜΑΤΑ ΚΑΙ ΥΠΑΙΘΡΙΕΣ ΑΓΟΡΕΣ	45.455	20.670	3.146	12.238	10.608	52.039	144.156
ΕΙΔΙΚΕΥΜΕΝΟΙ ΓΕΩΡΓΟΙ, ΚΤΗΝΟΤΡΟΦΟΙ, ΔΑΣΟΚΟΜΟΙ ΚΑΙ ΑΛΙΕΙΣ	1.370	688	33	199	156	725	3.171
ΕΙΔΙΚΕΥΜΕΝΟΙ ΤΕΧΝΙΤΕΣ ΚΑΙ ΑΣΚΟΥΝΤΕΣ ΣΥΝΑΦΗ ΤΕΧΝΙΚΑ ΕΠΑΓΓΕΛΜΑΤΑ	24.388	9.858	1.231	6.322	4.677	25.301	71.777
ΕΝΟΠΛΕΣ ΔΥΝΑΜΕΙΣ	10	3		3	2	38	56
ΜΕΛΗ ΤΩΝ ΒΟΥΛΕΥΟΜΕΝΩΝ ΣΩΜΑΤΩΝ: ΑΝΩΤΕΡΑ ΔΙΟΙΚΗΤΙΚΑ ΚΑΙ ΔΙΕΥΘΥΝΤΙΚΑ ΣΤΕΛΕΧΗ ΤΟΥ ΔΗΜΟΣΙΟΥ ΚΑΙ ΤΟΥ ΙΔΙΩΤΙΚΟΥ ΤΟΜΕΑ	1.003	452	71	351	334	1.715	3.926
ΠΡΟΣΩΠΑ ΠΟΥ ΑΣΚΟΥΝ ΕΠΙΣΤΗΜΟΝΙΚΑ, ΚΑΛΛΙΤΕΧΝΙΚΑ ΚΑΙ ΣΥΝΑΦΗ ΕΠΑΓΓΕΛΜΑΤΑ	23.502	11.895	1.539	6.365	6.881	26.567	76.749
ΤΕΧΝΟΛΟΓΟΙ, ΤΕΧΝΙΚΟΙ ΒΟΗΘΟΙ ΚΑΙ ΑΣΚΟΥΝΤΕΣ ΣΥΝΑΦΗ ΕΠΑΓΓΕΛΜΑΤΑ	16.582	7.855	1.194	4.709	4.716	20.488	55.544
ΥΠΑΛΛΗΛΟΙ ΓΡΑΦΕΙΟΥ ΚΑΙ ΑΣΚΟΥΝΤΕΣ ΣΥΝΑΦΗ ΕΠΑΓΓΕΛΜΑΤΑ	36.945	17.043	3.051	11.239	12.048	63.184	143.510
ΧΕΙΡΙΣΤΕΣ ΣΤΑΘΕΡΩΝ ΒΙΟΜΗΧΑΝΙΚΩΝ ΕΓΚΑΤΑΣΤΑΣΕΩΝ, ΜΗΧΑΝΗΜΑΤΩΝ ΚΑΙ ΕΞΟΠΛΙΣΜΟΥ ΚΑΙ ΣΥΝΑΡΜΟΛΟΓΗΤΕΣ (ΜΟΝΤΑΔΟΡΟΙ)	11.077	3.961	499	2.051	1.531	7.143	26.262
ΣΥΝΟΛΟ	222.983	97.841	14.874	62.155	58.489	294.642	750.984
ΕΛΛΕΙΠΟΥΣΕΣ ΤΙΜΕΣ	270	140	12	2.804	4.222	46.169	53.617
ΣΥΝΟΛΟ	223.253	97.981	14.886	64.959	62.711	340.811	804.601

ΠΙΝΑΚΑΣ 3: ΚΑΤΑΝΟΜΗ ΕΓΓΕΓΡΑΜΜΕΝΩΝ ΑΝΕΡΓΩΝ ΚΑΤΑ ΔΙΑΡΚΕΙΑ ΑΝΕΡΓΙΑΣ ΚΑΙ ΜΟΝΟΨΗΦΙΑ ΕΠΑΓΓΕΛΜΑΤΙΚΗ ΚΑΤΗΓΟΡΙΑ

	ΕΩΣ ΚΑΙ 6 μήνες	7-11 μήνες	12 μήνες	13-18 μήνες	19-24 μήνες	25+ μήνες	ΣΥΝΟΛΟ
ΣΥΝΟΛΟ	222.983	97.841	14.874	62.155	58.489	294.642	750.984
ΠΟΣΟΣΤΙΑΙΑ ΚΑΤΑΝΟΜΗ	29,69%	13,03%	1,98%	8,28%	7,79%	39,23%	100,00%

ΠΙΝΑΚΑΣ 4: ΠΟΣΟΣΤΙΑΙΑ ΚΑΤΑΝΟΜΗ ΕΓΓΕΓΡΑΜΜΕΝΩΝ ΑΝΕΡΓΩΝ ΚΑΤΑ ΔΙΑΡΚΕΙΑ ΑΝΕΡΓΙΑΣ ΣΤΟ ΣΥΝΟΛΟ ΤΩΝ ΜΟΝΟΨΗΦΙΩΝ ΕΠΑΓΓΕΛΜΑΤΙΚΩΝ ΚΑΤΗΓΟΡΙΩΝ

ΚΑΤΑΝΟΜΗ ΕΓΓΕΓΡΑΜΜΕΝΩΝ ΑΝΕΡΓΩΝ ΚΑΤΑ ΔΙΑΡΚΕΙΑ ΑΝΕΡΓΙΑΣ ΚΑΙ ΜΟΝΟΨΗΦΙΑ ΕΠΑΓΓΕΛΜΑΤΙΚΗ ΚΑΤΗΓΟΡΙΑ

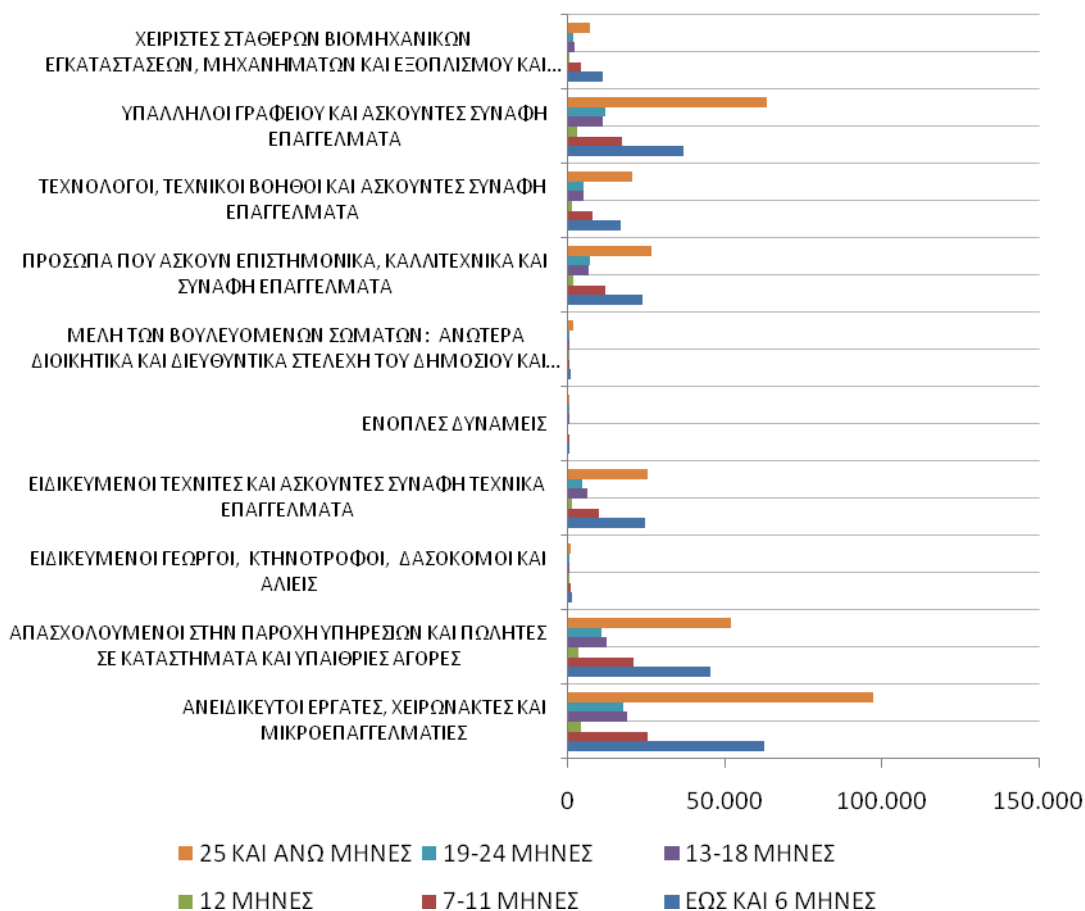

ΔΙΑΓΡΑΜΜΑ 23: ΚΑΤΑΝΟΜΗ ΕΓΓΕΓΡΑΜΜΕΝΩΝ ΑΝΕΡΓΩΝ ΚΑΤΑ ΔΙΑΡΚΕΙΑ ΑΝΕΡΓΙΑΣ ΚΑΙ ΜΟΝΟΨΗΦΙΑ ΕΠΑΓΓΕΛΜΑΤΙΚΗ ΚΑΤΗΓΟΡΙΑ

Στο σύνολο της χώρας και στο σύνολο των επαγγελματικών κατηγοριών η πλειοψηφία των εγγεγραμμένων ανέργων ανζητούντων εργασία έχουν διάρκεια ανεργίας 25+ μήνες και στη συνέχεια ακολουθούν οι άνεργοι με διάρκεια ανεργίας έως και 6 μήνες. Το ποσοστό που συγκεντρώνουν οι εγγεγραμμένοι άνεργοι με διάρκεια ανεργίας 25+ μήνες μεταξύ των κατηγοριών διάρκειας ανεργίας ανέρχεται σε 39,23% ενώ το ποσοστό που συγκεντρώνουν οι εγγεγραμμένοι άνεργοι με διάρκεια ανεργίας έως και 6 μήνες ανέρχεται σε 29,69%.

Μικρότερα ποσοστά συγκεντρώνουν οι εγγεγραμμένοι άνεργοι με διάρκεια ανεργίας 7-11 μήνες (13,03%), οι εγγεγραμμένοι άνεργοι με διάρκεια ανεργίας 13-18 μήνες (8,28%) και οι εγγεγραμμένοι άνεργοι με διάρκεια ανεργίας 19-24 μήνες (7,79%). Οι εγγεγραμμένοι άνεργοι με διάρκεια ανεργίας ίση των 12 μηνών συγκεντρώνουν ποσοστό 1,98%.